



VÝKAZ DOSAVADNÍHO A NOVÉHO STAVU ÚDAJŮ KATASTRU NEMOVITOSTÍ

| Dosavadní stav                |                |                |                                 | Nový stav                     |                |                |  |                              |                    |  |                         |             |    |               |     |
|-------------------------------|----------------|----------------|---------------------------------|-------------------------------|----------------|----------------|--|------------------------------|--------------------|--|-------------------------|-------------|----|---------------|-----|
| Označení pozemku parc. číslem | Výměra parcely |                | Druh pozemku<br>Způsob využití  | Označení pozemku parc. číslem | Výměra parcely |                | Druh pozemku<br>Způsob využití                               | Typ stavby<br>Způsob využití | Zpús. určení výměr | Porovnání se stavem evidence právních vztahů             |                         |             |    |               |     |
|                               | ha             | m <sup>2</sup> |                                 |                               | ha             | m <sup>2</sup> |  |                              |                    | Díl přechází z pozemku označeného v katastru nemovitostí | Číslo listu vlastnictví | Výměra dílu |    | Označení dílu |     |
|                               |                |                |                                 |                               |                |                |  |                              |                    |  |                         |             |    |               |     |
| st.1/2                        | 2              | 66             | zast. pl.                       | st.1/2<br>1649                | 2              | 60             | zast. pl.<br>ostat. pl.<br>jiná plocha                       | bez ěp.Ěe<br>garáž           | 0                  | st.1/2   | 234                     | 2           | 60 |               |     |
|                               |                |                |                                 |                               |                |                |  |                              |                    | st.1/2   |                         |             |    |               | 234 |
| st.1/3                        | 3              | 93             | zast. pl.                       | st.1/3<br>1648                | 3              | 65             | zast. pl.<br>ostat. pl.<br>jiná plocha                       | bez ěp.Ěe<br>jiná st.        | 0                  | st.1/3   | 234                     | 3           | 65 |               |     |
|                               |                |                |                                 |                               |                |                |  |                              |                    | st.1/3   |                         |             |    |               | 234 |
| st.54                         | 9              | 20             | zast. pl.                       | st.54                         | 9              | 20             | zast. pl.  | ě p.9<br>rod.dům             | 0                  | 145  |                         |             |    |               |     |
| st.55                         | 2              | 59             | zast. pl.                       | st.55                         | 2              | 59             | zast. pl.  | ě p.10<br>rod.dům            | 0                  | 234  |                         |             |    |               |     |
| st.56                         | 10             | 90             | zast. pl.                       | st.56                         | 10             | 90             | zast. pl.  | ě p.11<br>zem.usad           | 0                  | 167  |                         |             |    |               |     |
| st.59                         | 2              | 86             | zast. pl.                       | st.59                         | 2              | 86             | zast. pl.  | ě p.55<br>rod.dům            | 0                  | 234  |                         |             |    |               |     |
| 91                            | 3              | 67             | zahrad.                         | 91/1                          | 2              | 84             | zahrad.<br>ostat. pl.<br>střnice                             |                              | 0                  | 91   | 167                     | 2           | 84 |               |     |
|                               |                |                |                                 | 91/2                          |                |                |  |                              |                    | 83   |                         |             |    |               | 83  |
| 94/2                          | 2              | 85             | zahrad.                         | 94/2                          | 2              | 83             | zahrad.<br>ostat. pl.<br>jiná plocha                         |                              | 0                  | 94/2   | 234                     | 2           | 83 |               |     |
|                               |                |                |                                 | 94/3                          |                |                |  |                              |                    | 2  |                         |             |    |               | 2   |
| 95                            | 1              | 65             | zahrad.                         | 95                            | 1              | 65             | zahrad.  |                              | 0                  | 3  |                         |             |    |               |     |
| 107/7                         | 16             | 68             | ostat. pl.<br>manipulační pl.   | 107/7                         | 16             | 19             | ostat. pl.<br>manipulační pl.<br>ostat. pl.<br>jiná plocha   |                              | 0                  | 107/7  | 271                     | 16          | 19 |               |     |
|                               |                |                |                                 | 107/13                        |                |                |  |                              |                    | 49   |                         |             |    |               | 49  |
| 174/1                         | 33             | 96             | travní p.                       | 174/1                         | 33             | 76             | travní p.<br>ostat. pl.<br>střnice                           |                              | 0                  | 174/1  | 167                     | 33          | 76 |               |     |
|                               |                |                |                                 | 174/5                         |                |                |  |                              |                    | 20   |                         |             |    |               | 20  |
| 1156/1                        | 43             | 29             | ostat. pl.<br>střnice           | 1156/1                        | 43             | 29             | ostat. pl.<br>střnice  |                              | 0                  | 243  |                         |             |    |               |     |
| 1165/1                        | 21             | 99             | ostat. pl.<br>ostat. komunikace | 1165/1                        | 21             | 89             | ostat. pl.<br>ostat. komunikace<br>zahrad.<br>zahrad.        |                              | 0                  | 1165/1   | 1                       | 21          | 89 |               |     |
|                               |                |                |                                 | 1165/16                       |                |                |  |                              |                    | 1  |                         |             |    |               | 1   |
|                               |                |                |                                 | 1165/17                       |                |                |  |                              |                    | 9  |                         |             |    |               | 9   |
| 1165/4                        | 7              | 34             | ostat. pl.<br>ostat. komunikace | 1165/4                        | 7              | 29             | ostat. pl.<br>ostat. komunikace<br>ostat. pl.<br>jiná plocha |                              | 0                  | 1165/4   | 1                       | 7           | 29 |               |     |
|                               |                |                |                                 | 1165/15                       |                |                |  |                              |                    | 5  |                         |             |    |               | 5   |
|                               | 1              | 63             | 57                              |                               | 1              | 63             | 57   |                              |                    |  |                         |             |    |               |     |

Zpřesnění geometrického a polohového určení pozemků podle § 50 odst. 1 písm. a) katastrálního zákona navržené v tomto geometrickém plánu lze v katastru nemovitostí provést jen na základě souhlasného prohlášení.

| GEOMETRICKÝ PLÁN<br>pro   | Geometrický plán ověřil úředně oprávněný zeměměřický inženýr   | Stejnopis ověřil úředně oprávněný zeměměřický inženýr:  |
|---|--|---|
| rozdělení pozemku,<br>změna obvodu budovy<br>a průběh vlastníky zpřesněné<br>hranice pozemků  | Jméno, příjmení: <b>Ing. Blanka Pavlů</b>  | Jméno, příjmení: <b>Ing. Magdaléna Homolová</b>   |
|   | Číslo položky seznamu úředně oprávněných zeměměřických inženýrů: <b>1776/98</b>  | Číslo položky seznamu úředně oprávněných zeměměřických inženýrů: <b>1697/97</b>                                 |
|   | Dne: <b>11.4.2017</b> Číslo: <b>90/2017</b>  | Dne: <b>26.4.2017</b> Číslo: <b>45/2017</b>   |
|   | Náležitosti a přesnosti odpovídá právním předpisům.  | Tento stejnopis odpovídá geometrickému plánu v elektronické podobě uloženému v dokumentaci katastrálního úřadu. |
| Vyhotovitel:<br><b>Geodezie Vysočina s.r.o.</b><br>Třebíčská 1540, 594 01 Velké Meziříčí<br>tel.: <b>564 408 036</b>  | Katastrální úřad souhlasí s očíslováním parcel.  |   |
| Číslo plánu: <b>260-153/2016</b>  |   |   |
| Okres: <b>Žďár nad Sázavou</b>  |  |   |
| Obec: <b>Pavlov</b>   |  |   |
| Kat. území: <b>Pavlov</b>   |  |   |
| Mapový list: <b>ZS V-17-06</b>  | Ověření stejnopisu geometrického plánu v listinné podobě.  |   |
| Dosavadním vlastníkem pozemků byla poskytnuta možnost seznámit se v terénu s průběhem navrhovaných nových hranic, které byly označeny předepsaným způsobem. | <b>KÚ pro Vysočinu</b><br><b>KP Velké Meziříčí</b><br><b>Radovan Škoda</b><br><b>PGP-260/2017-746</b><br><b>2017.04.24 12:33:45 CEST</b> |   |
| viz. seznam souřadnic   |   |   |

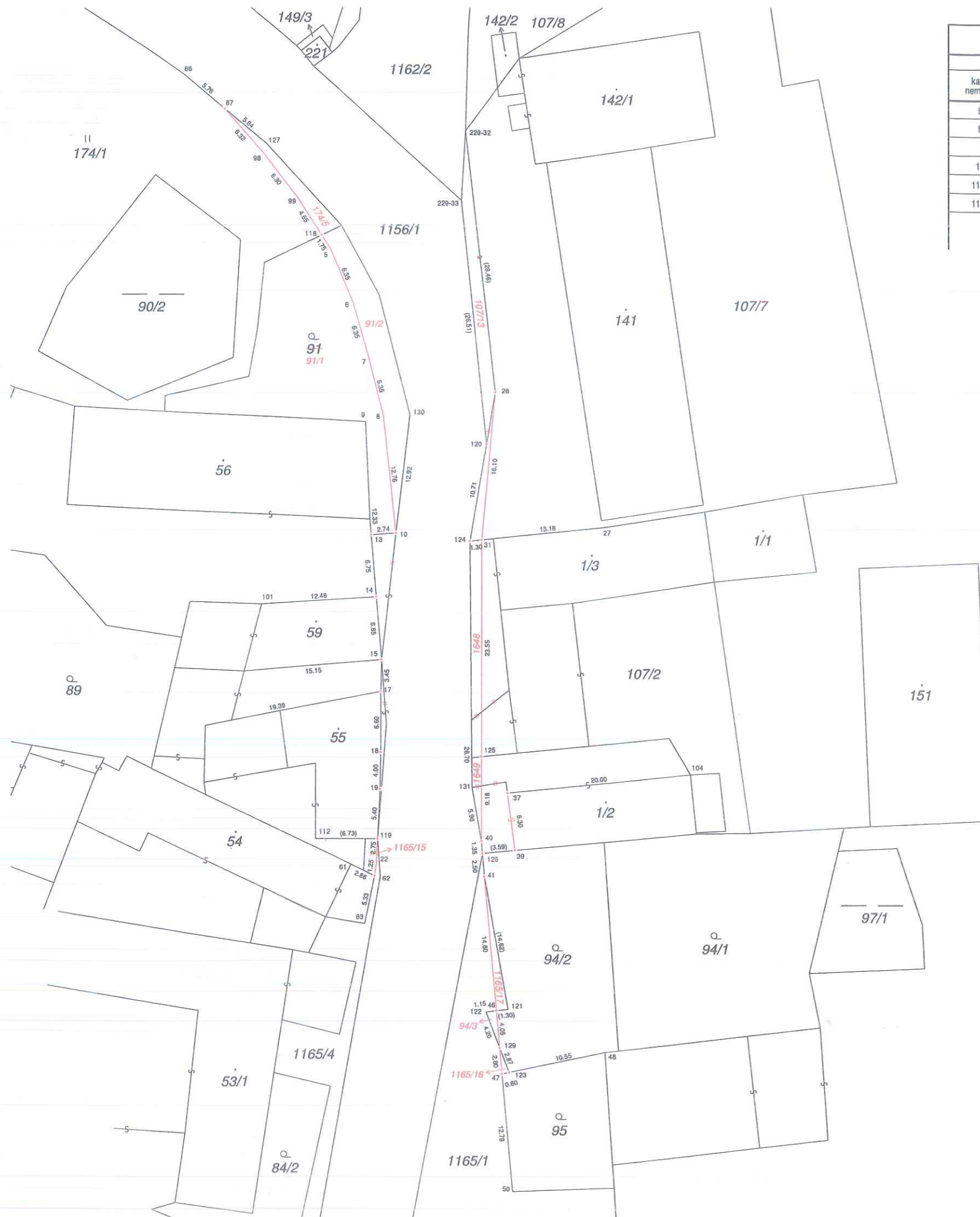

| Výkaz údajů o bonitovaných půdně ekologických jednotkách (BPEJ) k parcelám nového stavu |     |          |        |     |                      |  |     |          |        |  |                      |
|---|-----|----------|--------|-----|----------------------|--|-----|----------|--------|--|----------------------|
| Parcelní číslo podle katastru nemovitostí   |     | Kód BPEJ | Výměra |     | BPEJ na dílu parcely | Parcelní číslo podle zjednodušené evidence |     | Kód BPEJ | Výměra |  | BPEJ na dílu parcely |
| ha  | m 2 |          | ha     | m 2 |                      | ha   | m 2 |          |        |  |                      |
| 91/1  |     | 72901    | 2      | 84  |                      |  |     |          |        |  |                      |
| 94/2  |     | 72901    | 2      | 83  |                      |  |     |          |        |  |                      |
| 95  |     | 72901    | 1      | 65  |                      |  |     |          |        |  |                      |
| 174/1   |     | 72901    | 33     | 76  |                      |  |     |          |        |  |                      |
| 1165/16   |     | 72901    |        | 1   |                      |  |     |          |        |  |                      |
| 1165/17   |     | 72901    |        | 9   |                      |  |     |          |        |  |                      |

Seznam souřadnic (S-JTSK):  
Souřadnice pro zápis do KN

| Číslo bodu | Y         | X          | kk | Poznámka                                  |
|------------|-----------|------------|----|---|
| 5          | 649040.05 | 1137620.44 | 3  | lom plotu                                 |
| 6          | 649037.61 | 1137626.25 | 3  | lom plotu                                 |
| 7          | 649035.86 | 1137632.34 | 3  | lom plotu                                 |
| 8          | 649034.32 | 1137638.52 | 3  | lom plotu                                 |
| 9          | 649036.26 | 1137639.15 | 8  | roh zdi                                   |
| 10         | 649032.94 | 1137651.23 | 3  | roh plotu                                 |
| 13         | 649035.65 | 1137651.42 | 3  | kout plotu.                               |
| 14         | 649035.10 | 1137658.16 | 3  | roh zdi                                   |
| 15         | 649034.53 | 1137664.97 | 3  | roh zdi                                   |
| 17         | 649034.60 | 1137668.41 | 3  | roh zdi                                   |
| 18         | 649034.63 | 1137675.02 | 3  | zeď-vrata                                 |
| 19         | 649034.70 | 1137679.00 | 3  | zeď-vrata                                 |
| 22         | 649035.11 | 1137687.15 | 3  | roh zdi                                   |
| 27         | 649010.40 | 1137650.63 | 8  | plot-sloupek                              |
| 28         | 649022.04 | 1137635.97 | 3  | obrubník                                  |
| 31         | 649023.54 | 1137651.97 | 3  | plot-sloupek                              |
| 37         | 649020.72 | 1137679.44 | 3  | roh zdi                                   |
| 39         | 649019.91 | 1137685.66 | 3  | roh zdi                                   |
| 40         | 649023.59 | 1137684.65 | 3  | roh plotu dřev.                           |
| 41         | 649023.27 | 1137688.49 | 3  | plot dřev.                                |
| 46         | 649021.94 | 1137703.01 | 3  | plot dřev.                                |
| 47         | 649021.32 | 1137709.85 | 3  | rozhr.plotu dřev.                         |
| 48         | 649010.20 | 1137707.50 | 8  | roh zdi                                   |
| 50         | 649020.18 | 1137722.57 | 8  | roh plotu dřev.                           |
| 61         | 649037.88 | 1137687.16 | 8  | roh zdi                                   |
| 62         | 649035.29 | 1137688.40 | 3  | roh opěrné zdi                            |
| 63         | 649036.38 | 1137693.59 | 8  | roh opěrné zdi                            |
| 86         | 649055.83 | 1137601.57 | 8  | plot                                      |
| 87         | 649051.47 | 1137605.29 | 3  | lom plotu                                 |
| 98         | 649047.32 | 1137610.03 | 3  | lom plotu                                 |
| 99         | 649043.50 | 1137615.04 | 3  | lom plotu                                 |
| 101        | 649047.54 | 1137658.92 | 8  | rozhr.zdi                                 |
| 104        | 649000.85 | 1137677.44 | 8  | roh zdi                                   |
| 112        | 649041.70 | 1137684.38 | 8  | roh zdi                                   |
| 118        | 649041.00 | 1137618.95 | 3  | plot                                      |
| 119        | 649034.97 | 1137684.39 | 3  | zeď                                       |
| 120        | 649023.01 | 1137641.58 | 3  | obrubník                                  |
| 121        | 649020.65 | 1137702.87 | 8  | nestabilizován                            |
| 122        | 649023.10 | 1137703.14 | 8  | značka barvou                             |
| 123        | 649020.54 | 1137709.68 | 3  | plot-značka barvou                        |
| 124        | 649024.84 | 1137652.10 | 3  | asfalt-hřeb                               |
| 125        | 649023.58 | 1137675.49 | 3  | dř.kolík (§91, odst.6 vyhl. 357/2013 Sb.) |
| 126        | 649023.48 | 1137686.01 | 3  | plot dřev.                                |
| 127        | 649047.01 | 1137609.02 | 8  | značka barvou                             |
| 129        | 649021.58 | 1137707.04 | 3  | plot dřev.                                |
| 130        | 649031.41 | 1137638.43 | 8  | značka barvou                             |
| 131        | 649024.62 | 1137678.81 | 8  | značka barvou                             |
| 229-32     | 649025.30 | 1137607.70 | 3  | nestabilizován                            |
| 229-33     | 649025.74 | 1137615.21 | 3  | nestabilizován                            |