

VÝKAZ DOSAVADNÍHO A NOVÉHO STAVU ÚDAJŮ KATASTRU NEMOVITOSTÍ RK-16-2017-32, př. 1c
počet stran: 2

Dosavadní stav				Nový stav											
Označení pozemku parc. číslem	Výměra parcely		Druh pozemku Způsob využití	Označení pozemku parc. číslem	Výměra parcely		Druh pozemku Způsob využití	Typ stavby Způsob využití	Způsob určení výměr	Porovnání se stavem evidence právních vztahů					Označení dílu
	ha	m ²			ha	m ²				Díl přechází z pozemku označeného v katastru nemovitostí	dřívější poz. evidenci	Číslo listu vlastnictví	Výměra dílu		
												ha	m ²		
848/16		90	zahrada	848/16		83	zahrada		0						
				848/65		47	ostat. pl. ostat. komunikace		0						
848/17	4	28	ostat. pl. ostat. komunikace	848/17	4	33	ostat. pl. ostat. komunikace		0						
848/19	3	12	ostat. pl. neplodná půda	848/19	3	20	ostat. pl. neplodná půda		0						
				848/66		3	ostat. pl. ostat. komunikace		0						
848/20		91	ostat. pl. ostat. komunikace	848/20	88	91	ostat. pl. ostat. komunikace		0						
				848/64	1	72	ostat. pl. silnice		0						
848/48		73	zahrada	848/48		58	zahrada		0						
848/49		18	zahrada	zaniká											
964	10	32	ostat. pl. jiná plocha	964/1	2	62	ostat. pl. zeleň		2						
				964/2	4	28	ostat. pl. ostat. komunikace		0						
				964/3	2	85	ostat. pl. zeleň		0						
				964/4		97	ostat. pl. ostat. komunikace		0						
				964/5		9	ostat. pl. ostat. komunikace		0						
					(1	10	88)				848/16	10001	90	celá	
											848/17	10001	4 28	celá	
											848/19	10001	3 12	celá	
											848/20	10001	91 35	celá	
											848/48	10001	73	celá	
											848/49	10001	18	celá	
											964	10001	10 32	celá	
853/1	20	45	ostat. pl. silnice	853/1	19	10	ostat. pl. silnice		0			1	10	88	
				853/7		19	ostat. pl. ostat. komunikace		0						
				853/8	1	11	ostat. pl. ostat. komunikace		0						
				853/9		5	ostat. pl. ostat. komunikace		0						
					(20	45)				853/1	126	20 45	celá	
st. 46	7	16	zast. pl.	st. 46	7	16	zast. pl.	č. o. rod. díl	0						
1	38	49		1	38	49									

Výkaz údajů o bonitovaných půdně ekologických jednotkách (BPEJ) k parcelám nového stavu

Parcelní číslo podle		Kód BPEJ	Výměra		BPEJ na dílu parcely	Parcelní číslo podle		Kód BPEJ	Výměra		BPEJ na dílu parcely
katastru nemovitostí	zjednodušené evidence		ha	m ²		katastru nemovitostí	zjednodušené evidence		ha	m ²	
848/16		74710		83	848/48		74710		58		

Zpřesnění hranice pozemků dle par. 35 odst. 5 katastrální vyhlášky.

GEOMETRICKÝ PLÁN pro rozdělení pozemku a průběh zpřesněné hranice pozemku		Geometrický plán ověřil úředně oprávněný zeměměřický inženýr		Stejnopis ověřil úředně oprávněný zeměměřický inženýr:	
		Jméno, příjmení: Ing. Daniel Martinkovič		Jméno, příjmení: Ing. Daniel Martinkovič	
		Číslo položky seznamu úředně oprávněných zeměměřických inženýrů 2492/2010		Číslo položky seznamu úředně oprávněných zeměměřických inženýrů 2492/10	
		Dne: 21.10.2016 Číslo: 141/2016		Dne: 27.10.2016 Číslo: 132/2016	
		Náležitosti a přesnosti odpovídá právním předpisům.		Tento stejnopis odpovídá geometrickému plánu v elektronické podobě uloženému v dokumentaci katastrálního úřadu.	
Vyhotovitel: Ing. Martin Pejchal 5PGEO, IČO 72146753 Na Závodí 1537 39801 Humpolec, www.5pgeo.cz		Katastrální úřad souhlasí s očíslováním parcel.		Ověření stejnopisu geometrického plánu v listinné podobě.	
Číslo plánu: 459-127/2016		KÚ pro Vysočinu KP Jihlava Vlastimil Brychta PGP-1405/2016-707 2016.10.27 07:54:35 CEST			
Okres: Jihlava					
Obec: Střítež					
Kat. území: Střítež u Jihlavy					
Mapový list: Jihlava 6-1/44					
Dosavadním vlastníkům pozemků byla poskytnuta možnost seznámit se v terénu s průběhem navrhovaných nových hranic, které byly označeny předepsaným způsobem.					
obrubníky					

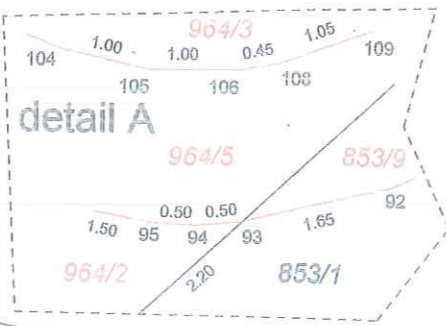

ke spis.zn.: MMJ/sū/253/2017
 čj.: MMJ/sū/1492/2017 - Bz I
 ze dne 5.1.2017

Magistrát města Jihlavy
 stavební úřad
 3

402-3801