

VÝKAZ DOSAVADNÍHO A NOVEHO STAVU ÚDAJŮ KATASTRU NEMOVITOSTÍ															
Dosavadní stav				Nový stav											
Označení pozemku parc. číslem	Výměra parcely		Druh pozemku Způsob využití	Označení pozemku parc. číslem	Výměra parcely		Druh pozemku Způsob využití	Typ stavby Způsob využití	Způsob určení výměr	Porovnání se stavem evidence právních vztahů					
	ha	m ²			ha	m ²				Číslo přechází z pozemku označeného v katastru nemovitostí	Číslo listu vlastnictví	Výměra dílu		Označení dílu	
										drivejšr poz. evidenci		ha	m ²		
2573	68	78	ostat.pl. silnice	2573/15	68	41	ostat.pl. silnice		0	2573	219	68	41		
				2573/16						2573					37
2671/6	57	56	ostat.pl. silnice	2671/6	56	71	ostat.pl. silnice		0	2671/6	4085	56	71		
				2671/16						2671/6					13
				2671/17						2671/6					1
				2671/18						2671/6					1
				2671/19						2671/6					1
				2671/20						2671/6					1
				2671/21						2671/6					1
				2671/22						2671/6					66
				2671/23						2671/6					1
2671/9	1	38	ostat.pl. silnice	2671/9	1	40	ostat.pl. silnice	2	2671/9	10001	1	37	d		
2671/10	21	48	ostat.pl. ostat.komunikace	2671/10	21	46	ostat.pl. ostat.komunikace	2	2671/9	10001	1	45	c		
				2671/10					10001	21	46	a			
				2671/10					10001	2671/10	10001	21	45	a	
2799	57	72	ostat.pl. silnice	2799/3	55	66	ostat.pl. silnice	0	2799	4085	55	66			
				2799/4					2799	2	06				
	2	06	92		2	06	92								

GEOMETRICKÝ PLÁN pro rozdělení pozemku, změnu hranic pozemků	Geometrický plán ověřil úředně oprávněný zeměměřický inženýr:	Stejnopis ověřil úředně oprávněný zeměměřický inženýr:
	Jméno, příjmení: Ing. Martinkovič Daniel	Jméno, příjmení: Ing. Martinkovič Daniel
	Číslo položky seznamu úředně oprávněných zeměměřických inženýrů: 2492/10	Číslo položky seznamu úředně oprávněných zeměměřických inženýrů: 2492/10
	Dne: 26.1.2017 Číslo: 13/2017	Dne: 13.2.2017 Číslo: 6/2017
Naležitostmi a přesností odpovídá právní předpisům.		Tento stejnopis odpovídá geometrickému plánu v elektronické podobě uloženému v dokumentaci katastrálního úřadu.
Vyhotovitel: Ing. Martin Pejchal 5PGEO Na Závodě 1537 396 01 Humpolec 5pgeo@5pgeo.cz	Katastrální úřad souhlasí s ořsováním parcel.	Ověření stejnopisu geometrického plánu v listinné podobě.
Číslo plánu: 7647 - 79/2016	KÚ pro Vysočinu KP Havlíčkův Brod Ing. Jaroslav Beránek PGP-126/2017-601 2017.02.01 15:27:05 CET	
Okres: Havlíčkův Brod		
Obec: Havlíčkův Brod		
Kat. území: Havlíčkův Brod		
Mapový list: Havlíčkův Brod 7-3/41, 42		
Dosavadním vlastníkům pozemků byla poskytnuta možnost seznámit se v terénu s průběhem navrhovaných nových hranic, které byly označeny předepsaným způsobem: obrubníky		

SEZNAM SOUŘADNIC (S-JTSK)

Souřadnice pro zápis do KN

č. bodu	Y	X	k.k.	pops	č. bodu	Y	X	k.k.	pops
2	668365.99	1107458.63	3	obrubiník	3497-6	668049.92	1107153.36	3	zn. na obrubičku
3	668953.14	1107447.56	3	obrubiník	3497-130	668044.65	1107169.78	3	barva
6	668330.74	1107428.24	3	obrubiník	3497-154	668119.74	1107122.08	3	neměřen
7	668309.17	1107409.59	3	obrubiník	4355-227	668040.05	1107164.02	3	barva
8	668297.30	1107399.21	3	obrubiník	5302-74	668039.23	1107162.99	3	barva
21	668051.81	1107153.12	3	obrubiník	5302-78	668039.77	1107174.10	3	barva
22	668050.46	1107154.35	3	obrubiník	5302-79	668046.91	1107181.15	3	zn. na obrubičku
23	668051.31	1107155.43	3	obrubiník	5302-87	668086.28	1107216.35	3	zn. na obrubičku
24	668048.25	1107156.74	3	obrubiník	5302-91	668087.65	1107217.58	3	zn. na obrubičku
25	668046.42	1107157.66	3	obrubiník	5302-91	668104.72	1107232.20	3	zn. na obrubičku
26	668044.67	1107158.78	3	obrubiník	5302-103	668130.95	1107255.23	3	zn. na obrubičku
27	668043.55	1107159.69	3	obrubiník	5302-104	668140.18	1107258.38	3	zn. na obrubičku
28	668042.42	1107161.04	3	obrubiník	5302-107	668141.19	1107264.24	3	zn. na obrubičku
29	668041.38	1107162.92	3	obrubiník	5302-123	668173.99	1107292.72	3	zn. na obrubičku
30	668040.76	1107164.90	3	obrubiník	5302-126	668175.44	1107299.99	3	zn. na obrubičku
34	668038.98	1107162.67	3	obrubiník	5302-130	668210.62	1107324.41	3	zn. na obrubičku
36	668039.84	1107160.81	3	obrubiník	5302-133	668212.43	1107325.99	3	zn. na obrubičku
37	668040.69	1107159.49	3	obrubiník	5302-134	668247.69	1107356.48	3	zn. na obrubičku
38	668041.94	1107158.02	3	obrubiník	5302-137	668249.29	1107357.99	3	zn. na obrubičku
39	668043.25	1107156.94	3	obrubiník	5302-140	668286.03	1107389.59	3	zn. na obrubičku
40	668045.19	1107155.66	3	obrubiník	5302-143	668287.61	1107390.90	3	zn. na obrubičku
41	668047.76	1107154.29	3	obrubiník	5302-144	668316.06	1107415.31	3	barva
42	668050.53	1107153.34	3	obrubiník	5302-293	668353.29	1107447.43	3	barva
43	668038.47	1107164.52	3	obrubiník	5302-294	668346.93	1107453.13	3	barva
44	668038.21	1107166.42	3	obrubiník	5302-303	668030.19	1107151.68	3	zn. na obrubičku
45	668038.28	1107168.24	3	obrubiník	5619-1	668414.10	1107499.80	3	zn. na obrubičku
46	668038.54	1107169.87	3	obrubiník					
47	668039.07	1107171.64	3	obrubiník					
48	668039.84	1107173.35	3	obrubiník					
49	668040.94	1107175.06	3	obrubiník					
50	668043.09	1107177.39	3	obrubiník					

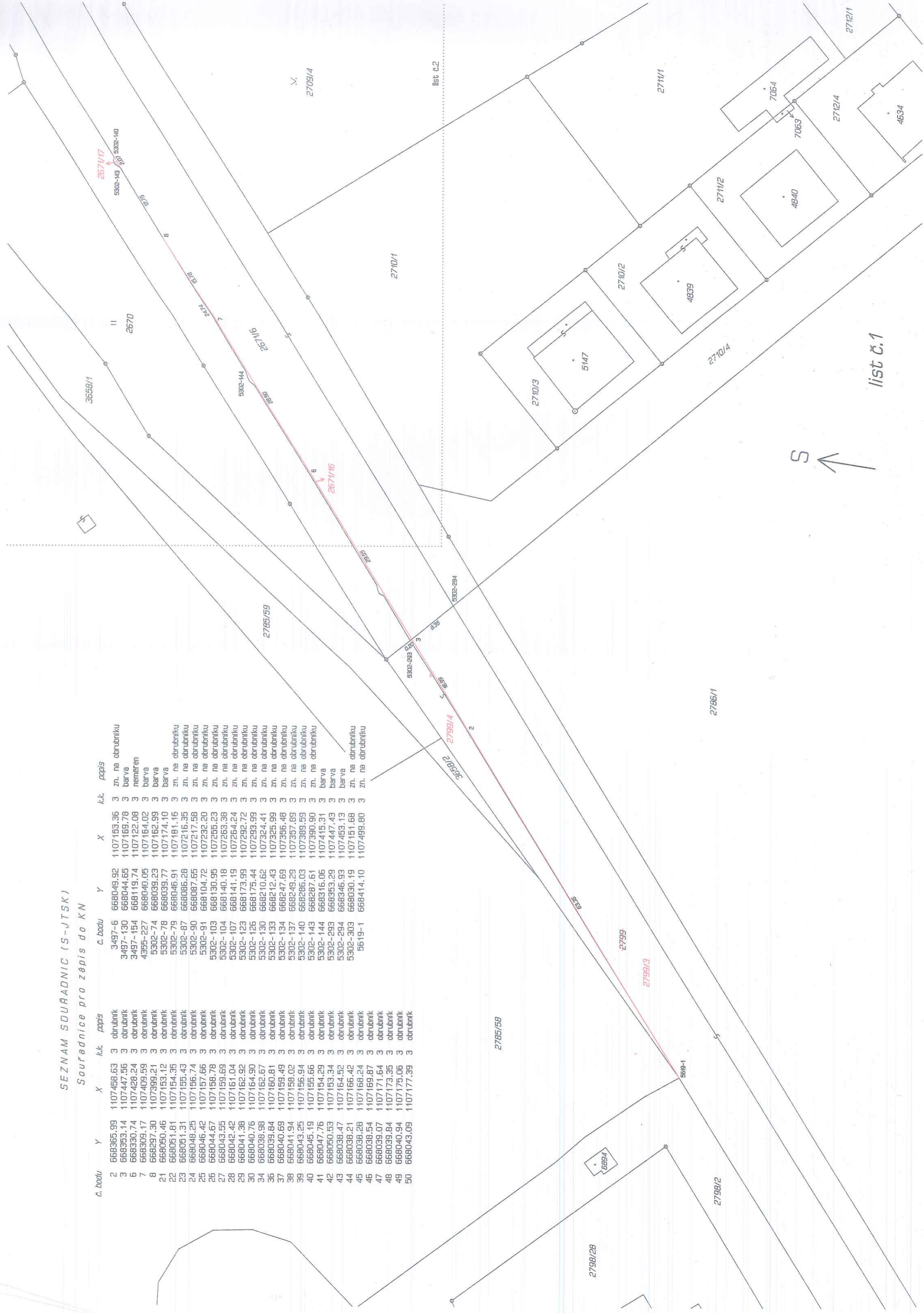

list č.1

list č.2



Klud listu

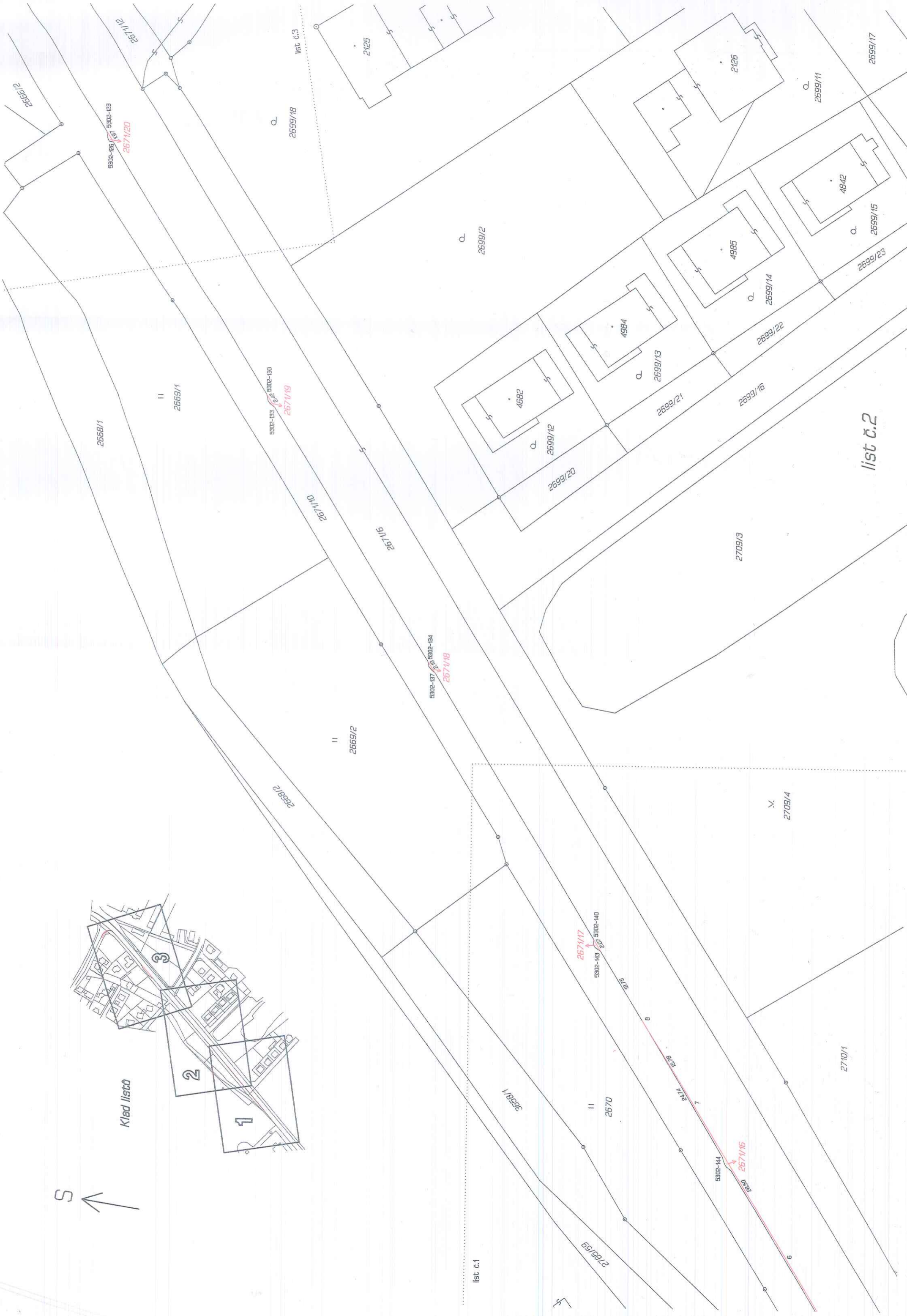
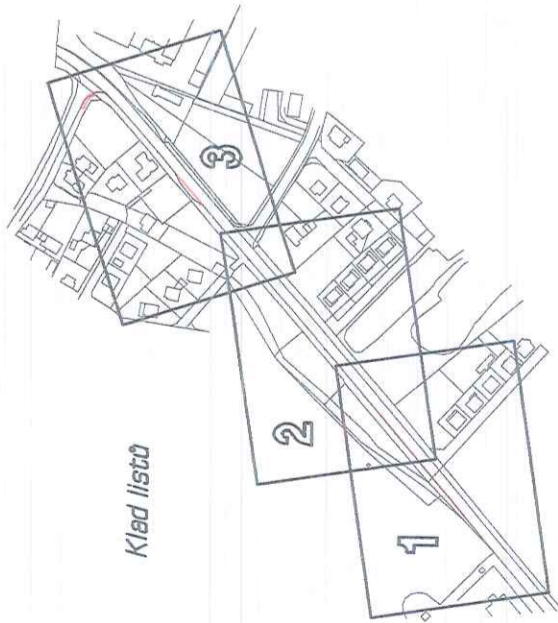

2668/1

II
2669/1

5302-133
5302-130
2671/19

2671/10

2671/5

5302-137
5302-134
2671/18

II
2669/2

2668/2

2709/3

V
2709/4

5302-143
5302-140
2671/17

II
2670

5302-144
2671/16

2710/1

list c.1

list c.2

list c.3

Q
2699/2

Q
2699/11

Q
2699/15

Q
2699/14

Q
2699/13

Q
2699/12

Q
2699/21

Q
2699/22

Q
2699/23

2699/17

2125

2126

4842

4984

4985

4682

2668/2

5302-125
5302-123
2671/12

2671/20

2709/2

2711

2671/6

2671/6

B.22

B.22

2711

2671/6

2671/6

II
2670

I/1859C

2709/2

2711

2671/6

2671/6

B.22

B.22

2711

2671/6

2671/6

II
2670

I/1859C

2709/2

2711

2671/6

2671/6

B.22

B.22

2711

2671/6

2671/6

II
2670

I/1859C

2709/2

2711

2671/6

2671/6

B.22

B.22

2711

2671/6

2671/6

II
2670

I/1859C

2709/2

2711

2671/6

2671/6

B.22

B.22

2711

2671/6

2671/6

II
2670

I/1859C

2709/2

2711

2671/6

2671/6

B.22

B.22

2711

2671/6

2671/6

II
2670

I/1859C

2709/2

2711

2671/6

2671/6

B.22

B.22

2711

2671/6

2671/6

II
2670

I/1859C

2709/2

2711

2671/6

2671/6

B.22

B.22

2711

2671/6

2671/6

II
2670

I/1859C

2709/2

2711

2671/6

2671/6

B.22

B.22

2711

2671/6

2671/6

II
2670

I/1859C

2709/2

2711

2671/6

2671/6

B.22

B.22

2711

2671/6

2671/6

II
2670

I/1859C

2709/2

2711

2671/6

2671/6

B.22

B.22

2711

2671/6

2671/6

II
2670

I/1859C

2709/2

2711

2671/6

2671/6

B.22

B.22

2711

2671/6

2671/6

II
2670

I/1859C

2709/2

2711

2671/6

2671/6

B.22

B.22

2711

2671/6

2671/6

II
2670

I/1859C

2709/2

2711

2671/6

2671/6

B.22

B.22

2711

2671/6

2671/6

II
2670

I/1859C

2709/2

2711

2671/6

2671/6

B.22

B.22

2711

2671/6

2671/6

II
2670

I/1859C

2709/2

2711

2671/6

2671/6

B.22

B.22

2711

2671/6

2671/6

II
2670

I/1859C

2709/2

2711

2671/6

2671/6

B.22

B.22

2711

2671/6

2671/6

II
2670

I/1859C

2709/2

2711

2671/6

2671/6

B.22

B.22

2711

2671/6

2671/6

II
2670

I/1859C

2709/2

2711

2671/6

2671/6

B.22

B.22

2711

2671/6

2671/6

II
2670

I/1859C

2709/2

2711

2671/6

2671/6

B.22

B.22

2711

2671/6

2671/6

II
2670

I/1859C

2709/2

2711

2671/6

2671/6

B.22

B.22

2711

2671/6

2671/6

II
2670

I/1859C

2709/2

2711

2671/6

2671/6

B.22

B.22

2711

2671/6

2671/6

II
2670

I/1859C

2709/2

2711

2671/6

2671/6

B.22

B.22

2711

2671/6

2671/6

II
2670

I/1859C

2709/2

2711

2671/6

2671/6

B.22

B.22

2711

2671/6

2671/6

II
2670

I/1859C

2709/2

2711

2671/6

2671/6

B.22

B.22

2711

2671/6

2671/6

II
2670

I/1859C

2709/2

2711

2671/6</

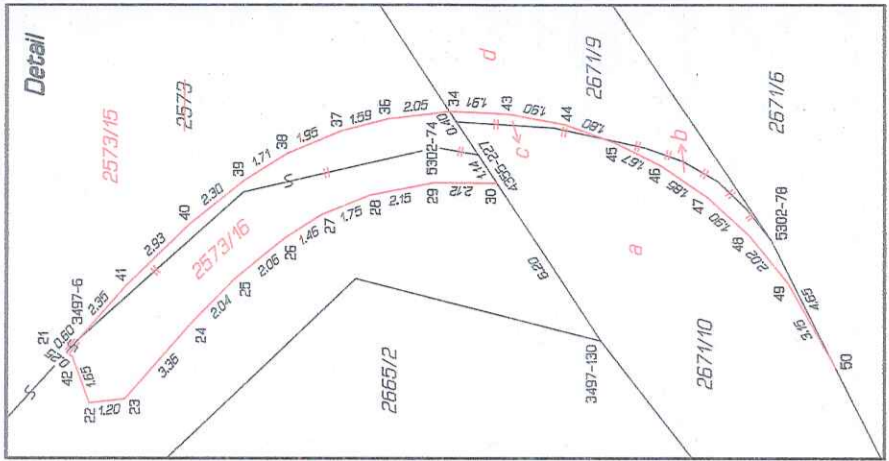
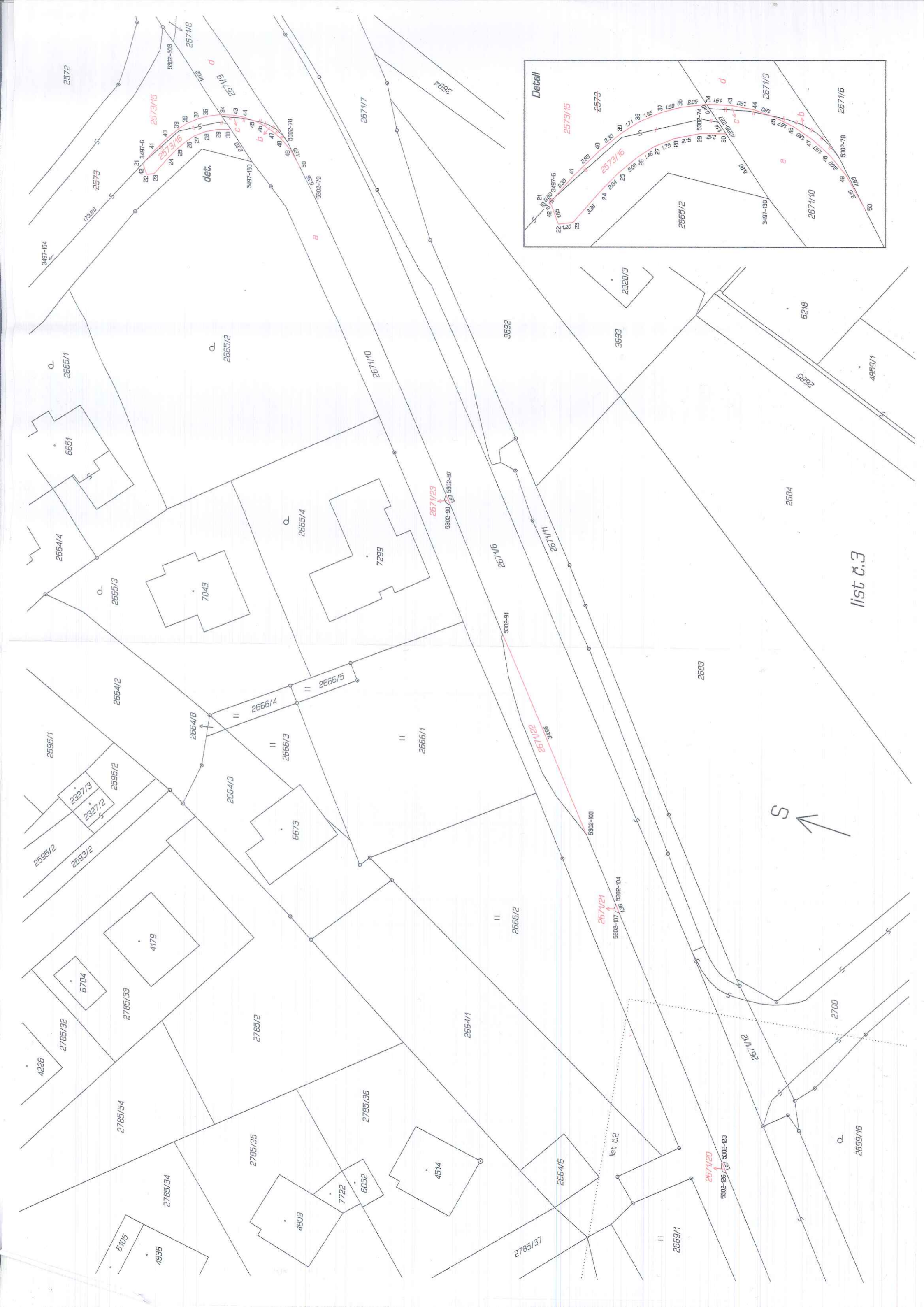

list c.3

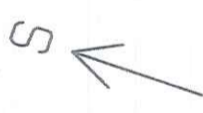

list c.2