

VÝKAZ DOSAVADNÍHO A NOVÉHO STAVU ÚDAJŮ KATASTRU NEMOVITOSTÍ										str. 1	
Nový stav											
Označení parc. číslem	Výměra parcely		Druh pozemku Způsob využití	Označení pozemku parc. číslem	Výměra parcely		Druh pozemku Způsob využití	Typ stavby Způsob využití	Porovnání se stavem evidence právních vztahů Díl přechází z pozemku označeného v katastru nemovitostí	Označení dílu	
	ha	m2			ha	m2					
157/2	90		ostat.pl. manipulační pl.	157/2	48		ostat.pl.	0	157/2	1	48
			ostat.pl.	157/5	38		ostat.pl.	0	157/2	1	38
			ostat.pl.	157/6	4		ostat.pl.	0	157/2	1	5
201/29	42	05	ostat.pl. jiná plocha	201/29	42	05	ostat.pl.	0		1	
260/10	64	68	travní p.	260/10	64	68	travní p.	0		198	
260/11	46	94	travní p.	260/11	46	89	travní p.	0	260/11	380	46 89
			ostat.pl.	260/25	5		ostat.pl.	0	260/11	380	5
781/17	3	80	ostat.pl. neplošná půda	781/17	3	80	ostat.pl.	0		1	
781/20	11	92	ostat.pl. jiná plocha	781/20	11	92	ostat.pl.	0		20	
783/2	15		travní p.	783/2	9		travní p.	0	783/2	451	9
			ostat.pl.	783/3	6		ostat.pl.	0	783/2	451	6
1015/1	2	70	ostat.pl. silnice	1015/1	2	62	21	0	1015/1	673	2 62 21
			ostat.pl.	1015/16	52		ostat.pl.	2	1015/1	673	52
			ostat.pl.	1015/17	2	51		0	1015/1	673	2 51
			ostat.pl.	1015/18	61		ostat.pl.	2	1015/1	673	61
1091	39	19	ostat.pl.	1015/19	2	35		0	1015/1	673	2 35
1093/1	1	47	ostat.pl.	1015/20	1	78		0	1015/1	673	1 78
			ostat.pl.	1015/21	23		ostat.pl.	0	1015/1	673	23
			ostat.pl.	1091	39	19	ostat.pl.	0		1	
			ostat.pl.	1093/1	1	25	ostat.pl.	0	1093/1	1	1 25
			ostat.pl.	1093/32	22		ostat.pl.	2	1093/1	1	22
1113	9	25	ostat.pl. jiná plocha	zaniká							
			ostat.pl.	1113/1	9	03	ostat.pl.	0	1113	736	9 03
			ostat.pl.	1113/2	2		ostat.pl.	0	1113	736	2
			ostat.pl.	1113/3	20		ostat.pl.	0	1113	736	20
	4	90	56		4	90	56				

Výkaz údajů o bonitovaných půdně ekologických jednotkách (BPEJ) k parcelám nového stavu										str. 1
Parcelní číslo podle katastru nemovitostí	zjednodušené evidence	Kód BPEJ	Výměra		Parcelní číslo podle katastru nemovitostí	Kód BPEJ	zjednodušené evidence	Výměra		BPEJ na dílu parcely
			ha	m2				ha	m2	
260/10		95011	64	68						BPEJ na dílu parcely
260/11		95011	46	89						
783/2		95011		9						

Zpřesnění geometrického a polohového určení pozemků podle § 50 odst. 1 písm. a) katastrálního zákona na vržené v tomto geometrickém plánu lze v katastru nemovitostí provést jen na základě souhlasného prohlášení.

GEOMETRICKÝ PLÁN

pro

průběh vlastnických zpřesněné hranice pozemků

a rozdělení pozemků

Výhotovil: Ing. Jaroslav Beneš
Bř. Čapků 2062/6
591 01 Žďár nad Sázavou

Číslo plánu: 578-24/2015

Okres: Žďár nad Sázavou

Obec: SNĚŽNÉ

Kat. území: SNĚŽNÉ NA MORAVĚ

Mapový list: Nové Město na Mor. 1:324, 1:322

Dosavadním vlastním pozemků byla poskytnuta

možnost seznámit se v terénu s průběhem

navrhovaných nových hranic, které byly označeny

předešlým způsobem:

Geometrický plán ověřit úředně oprávněný zeměměřičský inženýr:

Jméno, příjmení: Ing. Jaroslav Beneš

Číslo poločky seznamu úředně oprávněných zeměměřičských inženýrů: 1261/95

Dne: 21.1.2016 Číslo: 3/2016

Náležitosti a přesnosti odpovídá právním předpisům

Katastrální úřad souhlasí s číslováním parcel.

Tento stejnopis odpovídá geometrickému plánu v elektronické podobě uložení v dokumentaci katastrálního úřadu

Ověření stejnopisu geometrického plánu v listinné podobě

Jméno, příjmení: Mgr. Jaroslav BEA

Číslo poločky seznamu úředně oprávněných zeměměřičských inženýrů: 1267/90

Dne: 22.1.2016 Číslo: 4/2016

Tento stejnopis odpovídá geometrickému plánu v elektronické podobě uložení v dokumentaci katastrálního úřadu

Ověření stejnopisu geometrického plánu v listinné podobě

KÚ pro Vysočinu
KP Žďár nad Sázavou
Margot Chovancová
PGP-46/2016-714
2016.01.21 11:51:06 CET

Číslo plánu: 578-24/2015

Okres: Žďár nad Sázavou

Obec: SNĚŽNÉ

Kat. území: SNĚŽNÉ NA MORAVĚ

Mapový list: Nové Město na Mor. 1:324, 1:322

Dosavadním vlastním pozemků byla poskytnuta

možnost seznámit se v terénu s průběhem

navrhovaných nových hranic, které byly označeny

předešlým způsobem:



201/29

169

204/3

1015/16

1015/1

1015/17

1015/18

204/2

201/62

201/61

201/55

201/58

1015/19

140
129
127
126
130
131

132
133
135
136
137
0.40
0.72
0.37
0.45

118
117
119
120
121
0.40
0.35
0.38
0.80

112
111
110
109
108
0.40
0.37
0.70
0.45

104
103
102
101
100
0.55
0.54
0.56
0.75

1023/2

778/1

327

328

326

329

325

324

323

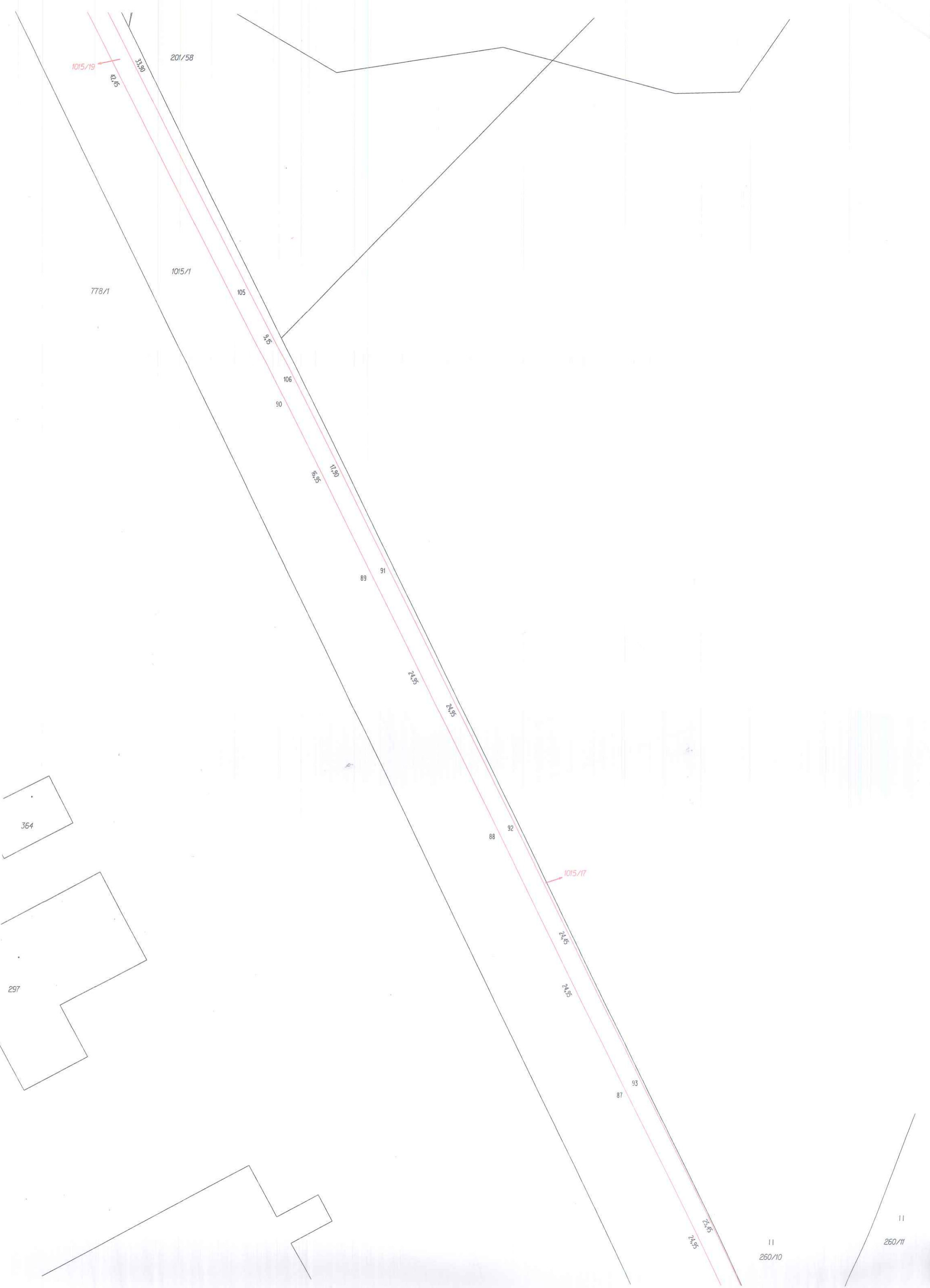

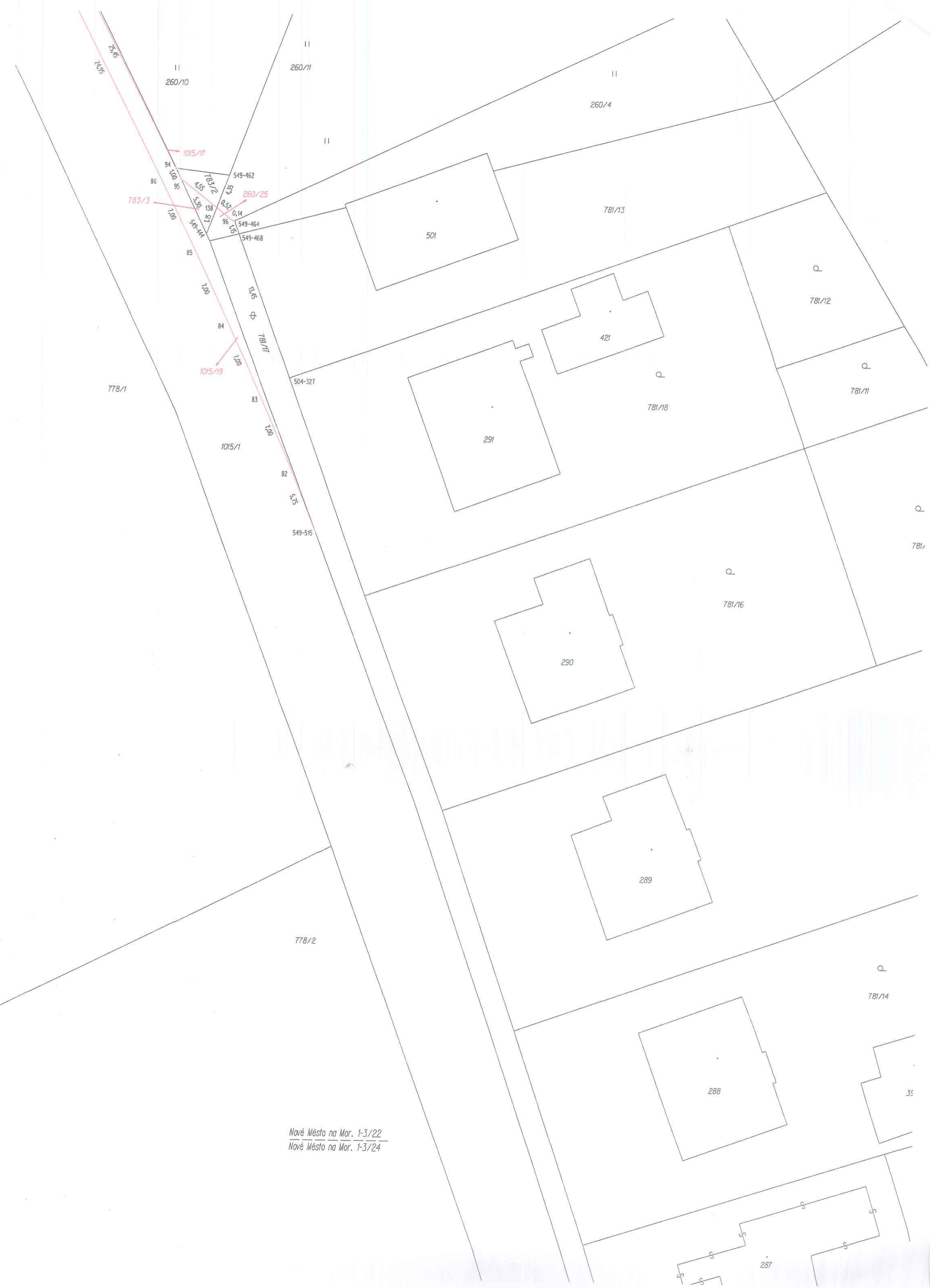

Nové Město na Mor. 1-3/22
Nové Město na Mor. 1-3/24

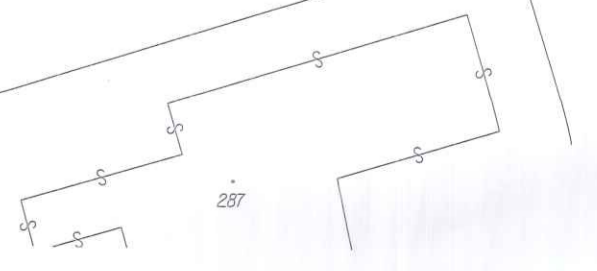

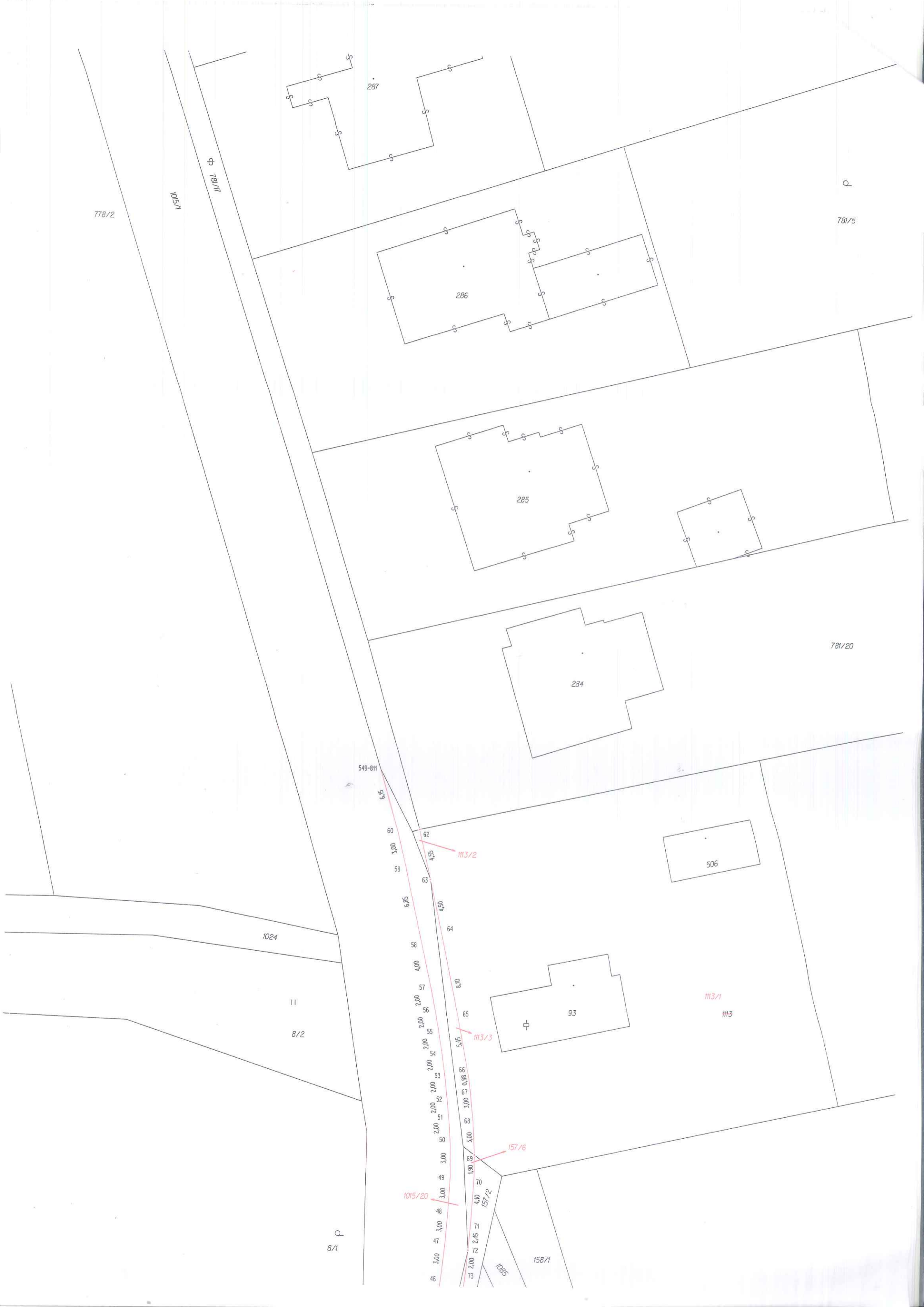



8/3

177

8/1

9

10/2

123

4/2

4/1

11

349

1015/1

153

1093/32

1093/1

1015/20

13.95

14.80

1015/21

14.95

15.00

154

91

155

1083

1015/20

157/2

49 3.00
48 3.00
47 3.00
46 4.00
45 4.00
44 3.00
43 3.00
42 3.00
41 3.00
40 2.95
39 5.95
38 8.00
37 9.00
36 7.95
35 14.85
34 8.95
33 7.00
32 15.7
31 8.1
30 15.7
29 8.0
28 5.95
27 3.80
26 3.80
25 1.00
24 4.95
23 3.00
22 6.00
21 3.00
20 3.00
19 3.00
18 4.00
17 4.00
16 3.00
15 3.00
14 3.00
13 3.00
12 3.00
11 3.00
10 3.00
9 3.00
8 3.00
7 3.00
6 3.00
5 3.00
4 3.00
3 3.00
2 3.00
1 3.00

1085

158/1

157/1

92