

VÝKAZ DOSAVADNÍHO A NOVÉHO STAVU ÚDAJŮ KATASTRU NEMOVITOSTÍ												str. 1	
Dosavadní stav						Nový stav							
Označení pozemku parc. číslem	Výměra parcely		Druh pozemku	Způsob využití	Označení pozemku parc. číslem	Výměra parcely	Druh pozemku	Způsob využití	Porovnání se stavem evidence právních vztahů		Označení dílu		
	ha	m2							ha	m2		Díl přechází z pozemku označeného v katastru nemovitostí	Číslo listu vlastnický
st.85	1	59	zast. pl.	zast. pl.	st.85	1	59	0	811				
st.90	4	95	zast. pl.	zast. pl.	st.90	4	95	0	114				
138/1	19	09	vodní pl.	rybník	138/1	17	52	0	138/1	17	52		
138/3	3	59	zahrada	zahrada	138/3	3	22	0	53	3	22		
138/5	1	38	ostat. pl.	ostat. pl.	138/5	1	28	0	580	1	28		
			jiná plocha	ostat. pl.	138/13	9		0	580		9		
			ostat. plocha	ostat. plocha	138/14	1		0	580		1		
			ostat. plocha	vodní pl.	138/15	94		0	1		94		
			rybník	ostat. pl.	138/16	63		0	1		63		
			ostat. pl.	ostat. plocha	138/17	4		0	53		4		
			zahrada	zahrada	138/18	1		2	53		1		
			zahrada	ostat. pl.	138/19	32		0	53		32		
141/2	6	30	zahrada	ostat. plocha	141/2	6	01	0	132	6	01		
			zahrada	ostat. plocha	141/3	28		0	132		28		
			ostat. plocha	ostat. plocha	141/4	1		0	132		1		
149/1	1	37	ostat. pl.	zahrada	149/1	1	19	0	545	1	19		
			ostat. plocha	ostat. plocha	149/7	18		0	545		18		
150/2	7	49	zahrada	zahrada	150/2	7	27	0	770	7	27		
			zahrada	ostat. pl.	150/4	22		0	770		22		
152/2	3	69	zahrada	zahrada	152/2	3	69	0	185				
327/34	52		ostat. pl.	ostat. pl.	327/34	51		0	1		51		
			manipulační pl.	manipulační pl.	327/39	1		0	1		1		
1015/1	2	70	ostat. pl.	ostat. pl.	1015/1	2	68	0	673	2	68		
			silnice	silnice	1015/12	13		0	673		13		
			ostat. plocha	ostat. plocha	1015/13	7		2	673	2	68		
			ostat. plocha	ostat. plocha	1015/14	1		0	673		7		
			silnice	silnice	1015/15	1		0	673		13		
1068/3	19	56	ostat. pl.	ostat. pl.	1068/3	19	55	0	673		79		
			ostat. plocha	ostat. plocha	1068/8	1		0	1	19	55		
1083	82	87	ostat. pl.	silnice	1083/1	82	24	0	673	82	24		
			silnice	ostat. pl.	1083/2	12		2	673		12		
1093/2	59	20	ostat. pl.	ostat. pl.	1093/2	57	04	0	673	3			
			ostat. plocha	ostat. plocha	1093/3	3		0	673		3		
1093/11	57		ostat. plocha	ostat. plocha	1093/4	42		0	673		42		
1093/13	69		ostat. pl.	zeleně	1093/5	6		0	673		6		
			ostat. plocha	ostat. plocha	1093/11	57		0	185	57	04		
1093/27	98		ostat. pl.	zeleně	1093/13	66		0	1		66		
			ostat. plocha	ostat. plocha	1093/27	98		0	877		98		

Výkaz údajů o bonitovaných půdně ekologických jednotkách (BPEJ) k parcelám nového stavu												str. 1	
Parcelní číslo podle katastru nemovitostí	Kód BPEJ	Výměra ha	Výměra m2	BPEJ na dílu parcely	Kód BPEJ	Výměra ha	Výměra m2	Parcelní číslo podle katastru nemovitostí	BPEJ na dílu parcely	Kód BPEJ	Výměra ha	Výměra m2	BPEJ na dílu parcely
138/17	95011	4		95011	95011	4							
138/18	95011	1		95011	95011	1							
141/2	95011	6	01	95011	95011	6	01						
141/4	95011	1		95011	95011	1							
150/2	93601	7	27	93601	93601	7	27						
152/2	95011	3	69	95011	95011	3	69						

Zpřesnění geometrického a položového určení pozemků podle § 50 odst. 1 písm. a) katastrálního zákona na vržené v tomto geometrickém plánu lze v katastru nemovitostí provést jen na základě souhlasného prohlášení.

### GEOMETRICKÝ PLÁN

pro  
průběh vlastnických zpřesněných  
hranice pozemků  
a rozdělení pozemků

Vyhotovili: Ing. Jaroslav Beneš  
Bf. Čapků 2062/6  
591 01 Žďár nad Sázavou

Číslo plánu: 577-23/2015  
Okres: Žďár nad Sázavou  
Obec: SNĚŽNÉ

Kat. území: SNĚŽNÉ NA MORAVĚ  
Mapový list: Nové Město na Mor. 1-3/24

Dosavadním vlastním pozemků byla poskytnuta  
možnost seznámit se s vjeru s průběhem  
navrhovaných nových hranic, které byly označeny  
předeepsaným způsobem:

KÚ pro Vysoučnu  
KP Žďár nad Sázavou  
Eva Vencovská  
PGP-38/2016-714  
2016.01.21 15:46:01 CET

Náležitosti a přesnosti odpovědné právním předpisům

Katastrální úřad souhlasí s očíslováním parcel.

Stejnopis ověřit účinně oprávněný zeměměřičský inženýr:

Jméno, příjmení: Ing. Jaroslav Beneš  
Číslo poločky seznamu účinně oprávněných zeměměřičských inženýrů: 1261/95  
Dne: 21.1.2016 Číslo: 2/2016

Stejnopis ověřit účinně oprávněný zeměměřičský inženýr:

Jméno, příjmení: Ing. Jaroslav Beneš  
Číslo poločky seznamu účinně oprávněných zeměměřičských inženýrů: 1261/95  
Dne: 27.1.2016 Číslo: 8/2016

Tento stejnopis odpovídá geometrickému plánu v elektronické podobě uloženému v dokumentaci katastrálního úřadu. Ověření stejnopisu geometrického plánu vlistimé podobě.



Ing. Jaroslav Beneš



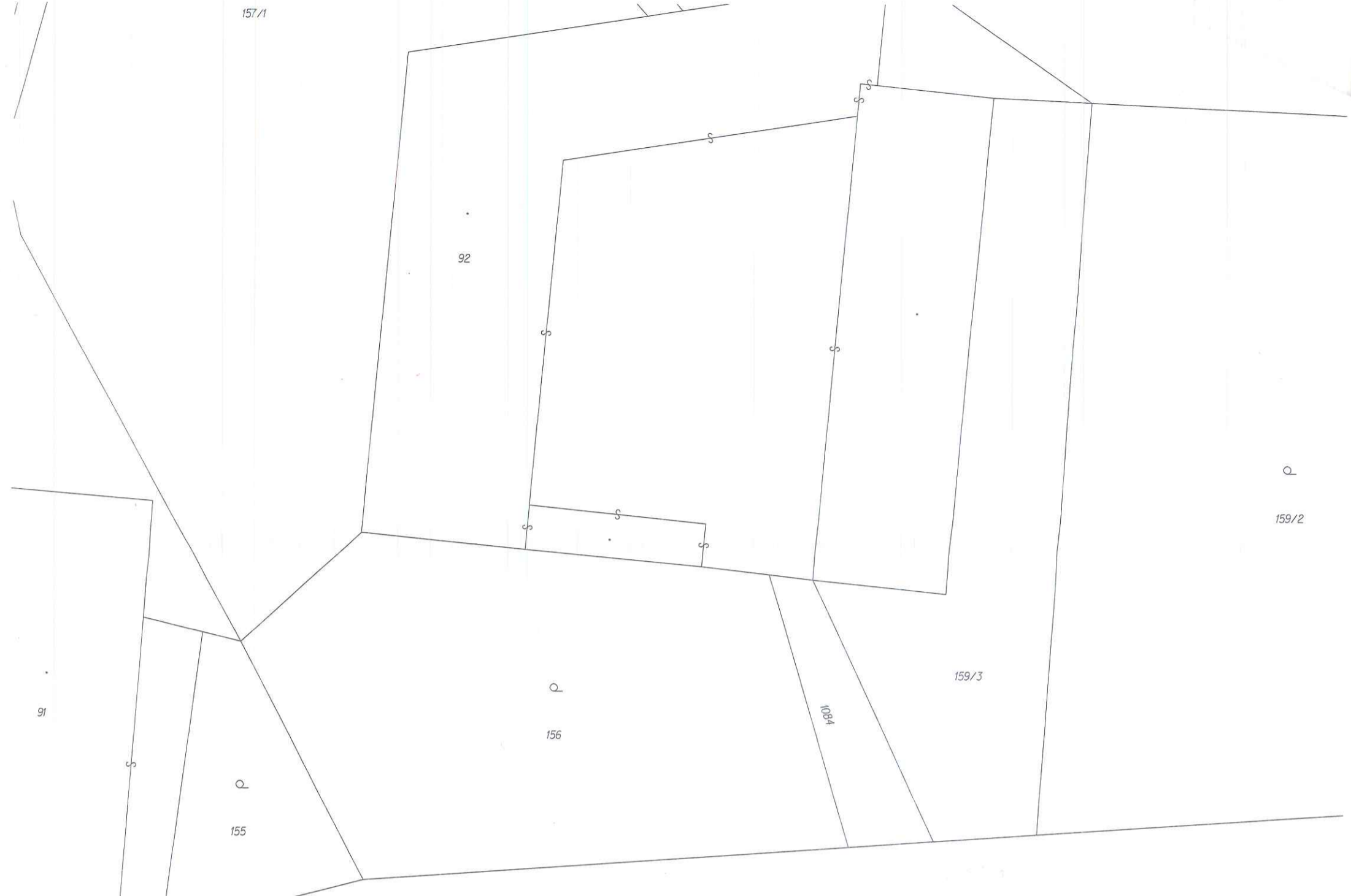



13

91

349

153

1093/1

1083/1

1083

11.90

1083/5

8.90

21

1083/4

26

20/1

1093/29

143

1093/28

145

112

1093/11

110

1015/1

152/1

1015/12

152/2

1015/13

448

449

1093/23

1093/2

85

140/2

153

140/3

86

11

145/3

154

147



365

27

20/8

20/4

20/2

20/6

20/7

121

146

153

154

155

549-242

460

387

11

141/1

141/2

1015/1

138/5

138/10

138/9

82

138/2

1093/22

1093/13

138/1

138/18

1093/30

138/15

138/16

69

72

73

70

71

86

89

85

87

88

170/17

1015/14

138/14

138/13

141/4

141/3

60

11.00

33.00

9.00

21.00

62

4.00

63

115

2.00

0.40

76

549-98

7.7

66

4.00

80

1.10

79

17.00

16.90

68

74

20.35

20.00

5.37

1.23

1.60

0.30

0.80

52.20





1093/3

1093/30

138/1

138/18

1093/13

138/4

451

1093/12

125

77/2

114

138/3

6,90

84

14,50

303-2

83

4,00

82

4,00

91

4,00

92

75/2

13,95

75/1

1015/15

93

2,00

94

2,00

95

1015/1

13,40

147

135/2

1093/26

76

73

74

132

16,00

97

20,00

98

1,05

100

101

102

103

104

0,50

1,05

2,00

1093/31

549-57

0,15

108

3,30

107

1093/2

14,15

72