

VÝKAZ DOSAVADNÍHO A NOVÉHO STAVU ÚDAJŮ KATASTRU NEMOVITOSTÍ

Dosavadní stav				Nový stav			
Označení pozemku parc. číslo	Výměra parcely		Označení pozemku parc. číslo	Výměra parcely		Druh pozemku	Způsob využití
	ha	m ²		ha	m ²		
2375/1	9	91	2375/1	8	40	ostat. pl. silnice	ostat. pl. silnice
			2375/4	1	38	ostat. pl. jiná plocha	ostat. pl. jiná plocha
			2375/5	13		ostat. pl. jiná plocha	ostat. pl. jiná plocha
	9	91		9	91		

Pozorování se stavem evidence matematických vztahů				
Důl píchnutí z pozemku označeného v dřívější poz. evidenci	Číslo listu vkladového	Výměra dílu		Označení dílu
		ha	m ²	
	645	8	40	
	645	1	38	
	645			

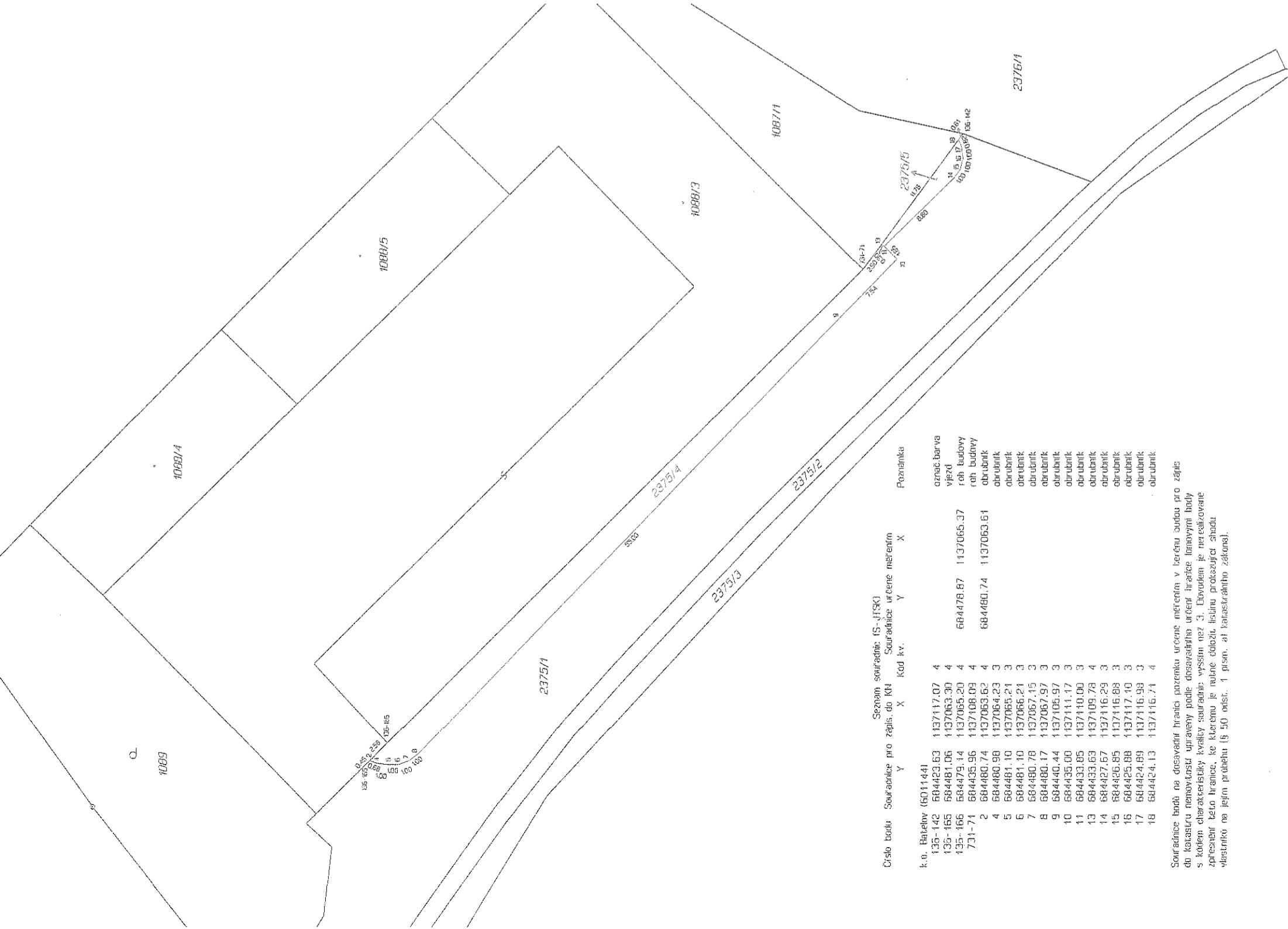

Seznam souřadnic: IS-JTSK

Číslo bodu	Souřadnice pro zápis do KH	X	Y	Kód kv.	Y	X	Poznámka
k.o. Batešov (6011441)							
135-142	684423.63	137117.07	4				označ. barva
135-155	684481.06	137063.30	4				vjezd
135-166	684479.14	137065.20	4				roh budovy
731-71	684435.96	137108.09	4				roh budovy
2	684460.74	137063.62	4				obrubiť
4	684480.98	137064.23	3				obrubiť
5	684481.10	137065.21	3				obrubiť
6	684481.10	137066.21	3				obrubiť
7	684480.78	137067.15	3				obrubiť
8	684480.17	137067.97	3				obrubiť
9	684440.44	137105.97	3				obrubiť
10	684435.00	137111.17	3				obrubiť
11	684433.85	137110.00	3				obrubiť
13	684433.63	137109.78	4				obrubiť
14	684427.57	137116.29	3				obrubiť
15	684426.85	137116.88	3				obrubiť
16	684425.88	137117.40	3				obrubiť
17	684424.69	137116.98	3				obrubiť
18	684424.13	137116.71	4				obrubiť

Souřadnice bodů na dosavadní hranici pozemku určené měřením v terénu budou pro zápis do katastru nemovitostí upraveny podle dosavadního určení hraniče lomovými body s kódem charakteristický kvality souřadnic: vps30m nez 3. Důvodem je netečnost zpřesnění této hranice, ke kterému je nutné doložit listinu protazujících shodu vlastníků na jejím průběhu (§ 50 odst. 1 písm. a) katastrálního zákona).

GEOMETRICKÝ PLÁN

pro rozdělení pozemku

Geometrický plán ověřen úředně oprávněným zeměměřičským inženýrem:

Jméno, příjmení: **Ing. Vojtěch Šindelka**

Číslo poločky seznamu úředně oprávněných zeměměřičských inženýrů: **2233/04**

Dne: **17. října 2016** Číslo: **282/2016**

Náležitosti a příměstí odpočítané přehledně přiložen.

Katastrální úřad smolčel s občianskym pravnym zastupenim:

Ing. Vojtěch Šindelka
 KÚ pro Vysočinu
 KP Jihlava
 Ing. Iva Šádková
 PGP: 1374/2016-707
 2016.10.24 11:04:32 CEST

Číslo plánu: 965-293/2016
 Okres: Jihlava
 Obec: Batešov
 Kat. území: Batešov
 Mapový list: Pelhřimov 3-8/31

Dosavadní vstufňovací pozemky byly poskytnuty naopak seznamit se v rámci s průběhem navrhovaných nových hranic, které byly označeny přečíslovanými zpusobením: dle seznamu souřadnic

Středopis ověřen úředně oprávněným zeměměřičským inženýrem:

Jméno, příjmení: **Ing. Vojtěch Šindelka**

Číslo poločky seznamu úředně oprávněných zeměměřičských inženýrů: **2233/04**

Dne: **27. října 2016** Číslo: **298/2**

Tento středopis odpovídá geometrickému plánu v elektronické podobě v dokumentaci katastrálního úřadu.

Ověřen středopis geometrického plánu v listinné podobě

RK-01-2017-39, př. 1
počet stran: 3

VÝKAZ DOSAVADNÍHO A NOVÉHO STAVU ÚDAJŮ KATASTRU NEMOVITOSTÍ																					
Dosavadní stav					Nový stav																
Označení pozemku parc. číslem	Výměra parcely		Druh pozemku	Způsob využití	Označení pozemku parc. číslem	Výměra parcely		Druh pozemku	Typ stavby	Způsob využití	Způsob využití	Způsob využití	Porovnání se stavem evidence právních vztahů								
	ha	m ²				ha	m ²						Díl přechází z pozemku označeného v katastru nemovitostí	dřívejší poz. evidenci	Číslo listu vlastnictví	Výměra dílu		Označení dílu			
2382	*1)	2	12	68	ostat.pl. silnice	2382/1	2	07	00	ostat.pl. silnice			2	2382		645	2		07	00	
						2382/2								ostat.pl. jiná plocha	2	2382		645			
		2	12	68			2	12	66												

*1) Změna výměry -2 m2 podle §37odst.(1) katastrální vyhlášky u parcely č.2382

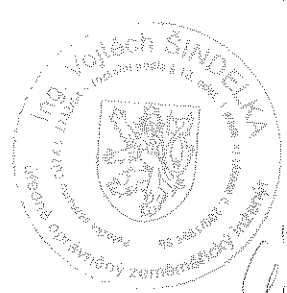
GEOMETRICKÝ PLÁN pro rozdělení pozemku		Geometrický plán ověřil úředně oprávněný zeměměřický inženýr:		Stejnopis ověřil úředně oprávněný zeměměřický inženýr:	
		Jméno, příjmení: Ing. Vojtěch Šindelka		Jméno, příjmení: Ing. Vojtěch Šindelka	
		Číslo položky seznamu úředně oprávněných zeměměřických inženýrů: 2233/04		Číslo položky seznamu úředně oprávněných zeměměřických inženýrů: 2233/04	
		Dae: 19. října 2016 Číslo: 286/2016		Dae: 27. října 2016 Číslo: 299/2016	
		Náležitosti a přesnost odpovídá právním předpisům.		Tento stejnopis odpovídá geometrickému plánu v elektronické podobě uloženému v dokumentaci katastrálního úřadu.	
Vyhovitel: GEODET- Metelka s.r.o. Žižkova 13, Jihlava		Katastrální úřad souhlasí s očíslováním parcel.		Ověření stejnopisu geometrického plánu v listinné podobě.	
Číslo plánu: 966-293/2016		KÚ pro Vysočinu KP Jihlava Ing. Iva Šádková PGP-1389/2016-707 2016.10.26 08:15:51 CEST			
Okres: Jihlava					
Obec: Batelov					
Kat. území: Batelov					
Mapový list: Pelhřimov 3-8/31					
Dosavadním vlastníkům pozemků byla poskytnuta možnost seznámit se v terénu s průběhem navrhovaných nových hranic, které byly označeny předepsaným způsobem: dle seznamu souřadnic					



Seznam souřadnic (S-JFSK)
 Souřadnice určené měřením

Číslo bodu	Souřadnice pro zápis do KN	X	Y	Kod kv.	Poznámka
k.o. (Batařov 6501144)					
130-270	684771.39	1137315.51	4		Kraj cesty
130-401	684760.39	1137321.72	4		prodloužení
149-2	684700.99	1137349.32	4		obrubník
149-172	684621.96	1137386.09	4		Kraj cesty
731-03	684633.84	1137383.92	4		obrubník
5	684761.52	1137321.08	4		označ:barva
6	684760.35	1137320.65	3		obrubník
7	684756.36	1137320.38	3		obrubník
10	684757.21	1137320.49	3		obrubník
11	684756.11	1137320.55	3		obrubník
36	684676.77	1137361.99	3		obrubník
36	684663.99	1137360.91	3		obrubník
37	684660.07	1137370.72	3		obrubník
39	684654.64	1137373.40	3		obrubník
40	684649.20	1137375.92	3		obrubník
41	684644.58	1137377.78	3		obrubník
42	684640.75	1137378.96	3		obrubník
43	684636.89	1137379.92	3		obrubník
44	684634.90	1137380.55	3		obrubník
45	684633.17	1137381.44	3		obrubník
46	684631.98	1137382.41	3		obrubník
47	684631.13	1137383.68	3		obrubník
48	684630.96	1137384.43	4		obrubník

Souřadnice bodů ne dosavadní hranici pozemků určené měřením v terénu budou pro zápis do katastru nemovitostí upraveny podle desavádného určení hranice lomových tůň s hodnotami charakteristiky kvality souřadnic vyšším než 3. Důvodem je nere realizované zprávy této hranice, ke kterému je nutné doložit listinu prokazující shodu výsledků na jejím průběhu 15 odst. 1 písm. a) katastrálního zákona.