

Výkaz údajů o bonitovaných půdně ekologických jednotkách (BPEJ) k parcelám nového stavu

Parcelní číslo podle		Kód BPEJ	Výměra		BPEJ na dílu parcely	Parcelní číslo podle		Kód BPEJ	Výměra		BPEJ na dílu parcely
katastru nemovitostí	zjednodušené evidence		ha	m 2		katastru nemovitostí	zjednodušené evidence		ha	m 2	
1578/1		72901	2	23	14	1583/2		72911	14	61	
		73201		26	31			73201	18	07	
		73204		85	00			73204	3	26	
		73211		92	19			73211	23	38	
1580/1		72901	1	84	84	1583/3		72911	14	31	
		72911		73	35			73201	21	61	
		73201			39			73211	22	76	
		73204	2	79	35			73214	15	00	
		73211	3	37	85						
1581/1		72911		21	40	1584/1		72911	25	50	
		73201		1	22			73201	40	70	
		73204		27	23			73211	39	40	
		73211		33	60			73214	29	36	
		73214		16	50						
1582/1		72911		24	09	1585/1		72911	96	45	
		73201		4	12			73201	2	20	
		73204		28	60			73211	92	21	
		73211		38	30			73214	1	56	
		73214		20	25			75011	18	98	
1583/1		72911		14	94						
		73201		7	74						
		73204		13	40						
		73211		23	90						
		73214		13	73						

<b>GEOMETRICKÝ PLÁN</b> <b>pro</b> rozdělení pozemku	Geometrický plán ověřil úředně oprávněný zeměměřický inženýr	Stejnopis ověřil úředně oprávněný zeměměřický inženýr:
	Jméno, příjmení: <b>Ing. Daniel Martinkovič</b>	Jméno, příjmení: <b>Ing. Daniel Martinkovič</b>
	Číslo položky seznamu úředně oprávněných zeměměřických inženýrů: <b>2492/2010</b>	Číslo položky seznamu úředně oprávněných zeměměřických inženýrů: <b>2492/10</b>
	Dne: <b>10.12.2014</b> Číslo: <b>118/2014</b>	Dne: <b>17.12.2014</b> Číslo: <b>79/2014</b>
	Náležitostmi a přesností odpovídá právním předpisům.	Tento stejnopis odpovídá geometrickému plánu v elektronické podobě uloženému v dokumentaci katastrálního úřadu.
Vyhotovitel: Ing. Martin Pejchal - SPGEO Na Závodí 1537, Humpolec spgeo@spgeo.cz , 728 175 966 IČO 721 46 753	Katastrální úřad souhlasí s očíslováním parcel.	Ověření stejnopisu geometrického plánu v listinné podobě.
Číslo plánu: <b>396-40/2013</b> Okres: <b>Jihlava</b> Obec: <b>Jamně</b> Kat. území: <b>Jamně u Jihlavy</b> Mapový list: <b>Jihlava 3-3/14, 3-3/31, 3-3/32, 4-3/42, ZS VII.16-3</b> Dosavadním vlastníkům pozemků byla poskytnuta možnost seznámit se v terénu s průběhem navrhovaných nových hranic, které byly označeny předepsaným způsobem.  panely, kolíky, ozn. asfalt	KÚ pro Vysočinu KP Jihlava Renata Hrušková PGP-1158/2014-707 2014.12.16 08:46:51 CET	

## VÝKAZ DOSAVADNÍHO A NOVÉHO STAVU ÚDAJŮ KATASTRU NEMOVITOSTÍ

Dosavadní stav				Nový stav													
Označení pozemku parc. číslem	Výměra parcely		Druh pozemku	Označení pozemku parc. číslem	Výměra parcely		Druh pozemku	Typ stavby	Způsob využití	Způsob využití	Zpús. určení výměr	Porovnání se stavem evidence právních vztahů					Označení dílu
	ha	m <sup>2</sup>	Způsob využití		ha	m <sup>2</sup>	Způsob využití	Způsob využití				Díl přechází z pozemku označeného v		Číslo listu vlastnictví	Výměra dílu		
												katastru nemovitostí	dřívější poz. evidenci		ha	m <sup>2</sup>	
1098	9	26	ostat. pl. silnice	1098/1	7	91	ostat. pl. silnice			0	1098		272		7	91	
				1098/2	1	35	ostat. pl. silnice			0	1098		272		1	35	
1578	4	26	orná půda	1578/1	4	26	orná půda			2	1578		168	4	26	64	
				1578/2		18	ostat. pl. silnice			2	1578		168			18	
1580	10	07	orná půda	1580/1	10	06	orná půda			2	1580		23	10	06	95	
				1580/2		9	ostat. pl. silnice			2	1580		23			9	
1581		99	orná půda	1581/1	99	95	orná půda			2	1581		313		99	95	
				1581/2		2	ostat. pl. silnice			2	1581		313			2	
1582	1	15	orná půda	1582/1	1	15	orná půda			2	1582		80	1	15	36	
				1582/2		7	ostat. pl. silnice			2	1582		80			7	
1583/1		73	orná půda	1583/1	73	71	orná půda			2	1583/1		439		73	71	
				1583/4		15	ostat. pl. silnice			2	1583/1		439			7	a
																1	b
														*)		15	
1583/2		73	orná půda	1583/2	73	66	orná půda			2	1583/2		439		73	66	
1583/3		73	orná půda	1583/3	73	68	orná půda			2	1583/3		438		73	68	
				1583/5		5	ostat. pl. silnice			2	1583/3		438			5	
1584	1	35	orná půda	1584/1	1	34	orná půda			2	1584		242	1	34	96	
				1584/2		8	ostat. pl. silnice			2	1584		242			8	
1585	5	84	orná půda	1585/1	5	84	orná půda			2	1585		4	5	84	58	
				1585/2		18	ostat. pl. silnice			2	1585		4			18	
1753		69	orná půda	1753	69	13	ostat. pl. silnice			2	1753		409		69	13	
1754		78	ostat. pl. ostat. komunikace	1754		39	ostat. pl. silnice			2	1754		409			39	
1755	41	91	orná půda	1755/1	41	24	ostat. pl. silnice			2	1755		409		41	24	
				1755/2		73	ostat. pl. silnice			2	1753		409			8	i
															26	j	
															40	k	
														*)	-1		
															73		
				1755/3		41	ostat. pl. silnice			2	1754		409		14	l	
															27	m	
															41		
1757	42	00	orná půda	1757	41	89	ostat. pl. silnice			2	1757		409		41	89	

## VÝKAZ DOSAVADNÍHO A NOVÉHO STAVU ÚDAJŮ KATASTRU NEMOVITOSTÍ

Dosavadní stav				Nový stav													
Označení pozemku parc. číslem	Výměra parcely		Druh pozemku	Označení pozemku parc. číslem	Výměra parcely		Druh pozemku	Typ stavby	Způsob využití	Způsob využití	Způsob. určení výměr	Porovnání se stavem evidence právních vztahů					
	ha	m <sup>2</sup>	Způsob využití		ha	m <sup>2</sup>	Způsob využití	Způsob využití				Díl přechází z pozemku označeného v		Číslo listu vlastnictví	Výměra dílu		Označení dílu
												katastru nemovitosti	dřívejší poz. evidenci		ha	m <sup>2</sup>	
1758	1	93	ostat. pl. ostat. komunikace	1758/1	75		ostat. pl. silnice			2	1757	409	409	409	*)	8	c
				1758							61						
2095	5	e															
				1758/2	33		ostat. pl. silnice			2	1757	409	409	409	*)	3	f
1758	31	g															
2076		88	ostat. pl. ostat. komunikace	2076/1	64		ostat. pl. ostat. komunikace			2	2076	409	409	409		64	
				2076/2							24						
2077	38	93	orná půda	2077/1	38	49	ostat. pl. silnice			2	2077	409	409	409		38	49
				2077/2							44						
2095	1	15	orná půda	2095	1	16	54	ostat. pl. silnice		2	1758	409	409	409	*)	1	01
				2095							52						
*)	29	10	80		29	10	79										

\*) Rozdíl vzniklý zaokrouhlením nových výměr (bod 14.7b přílohy vyhlášky č. 357/2013 Sb.)

### Klad dílů

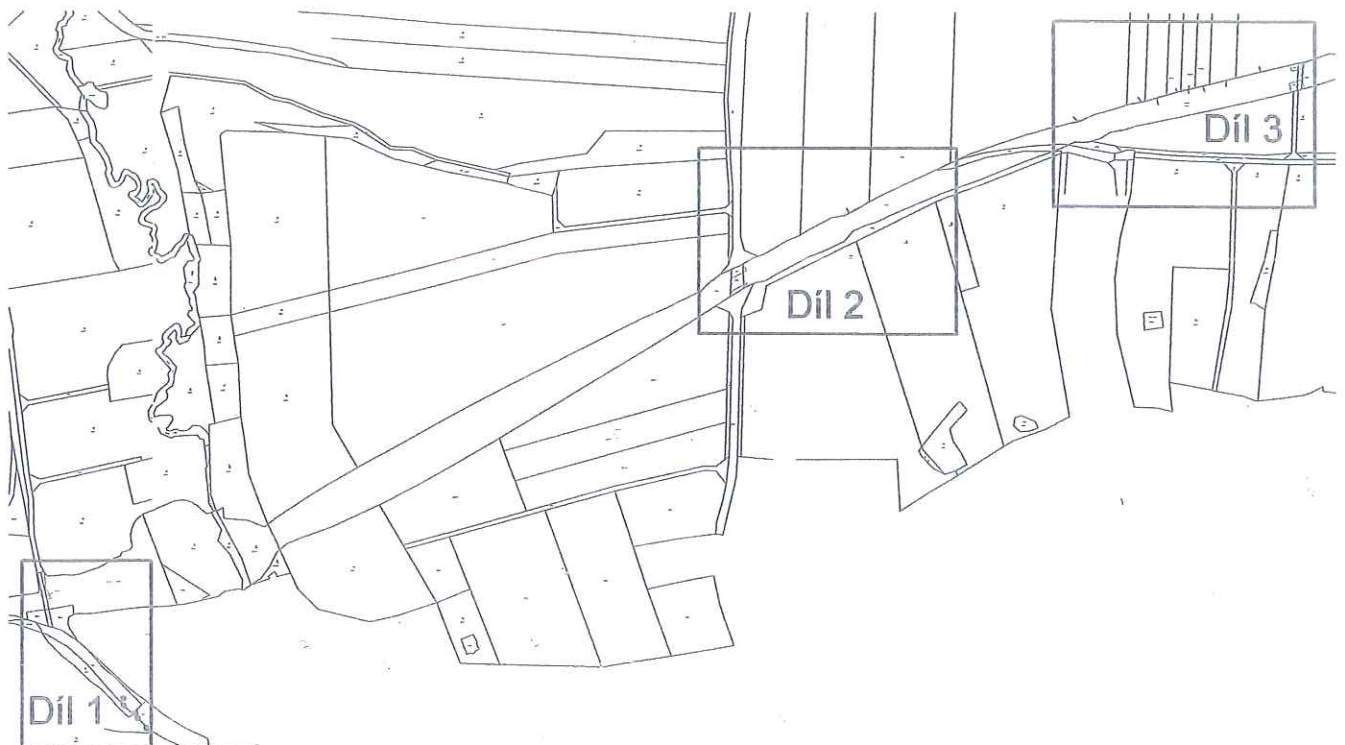

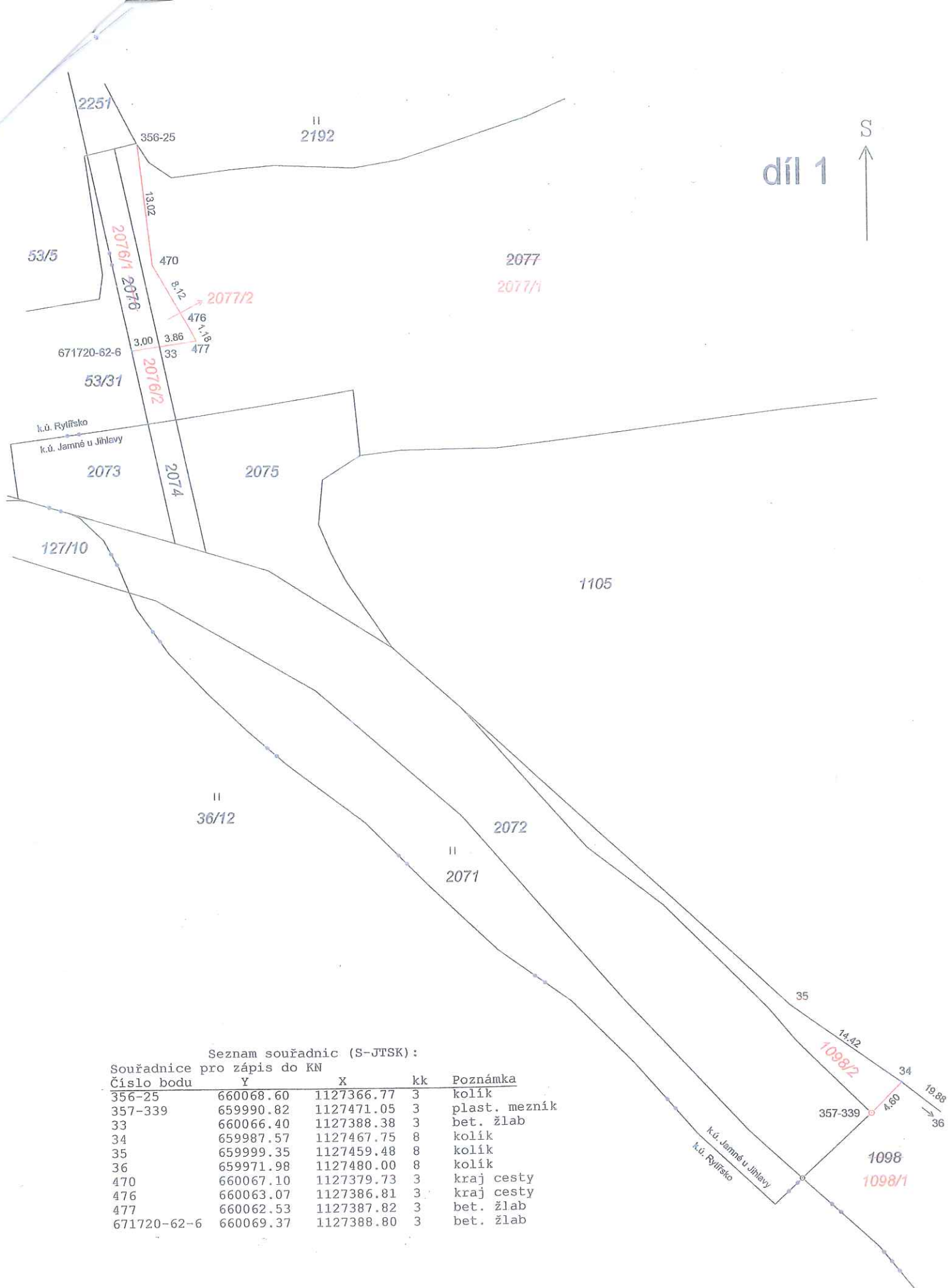

Seznam souřadnic (S-JTSK):

Souřadnice pro zápis do KN

Číslo bodu	Y	X	kk	Poznámka
356-25	660068.60	1127366.77	3	kolík
357-339	659990.82	1127471.05	3	plast. mezník
33	660066.40	1127388.38	3	bet. žlab
34	659987.57	1127467.75	8	kolík
35	659999.35	1127459.48	8	kolík
36	659971.98	1127480.00	8	kolík
470	660067.10	1127379.73	3	kraj cesty
476	660063.07	1127386.81	3	kraj cesty
477	660062.53	1127387.82	3	bet. žlab
671720-62-6	660069.37	1127388.80	3	bet. žlab



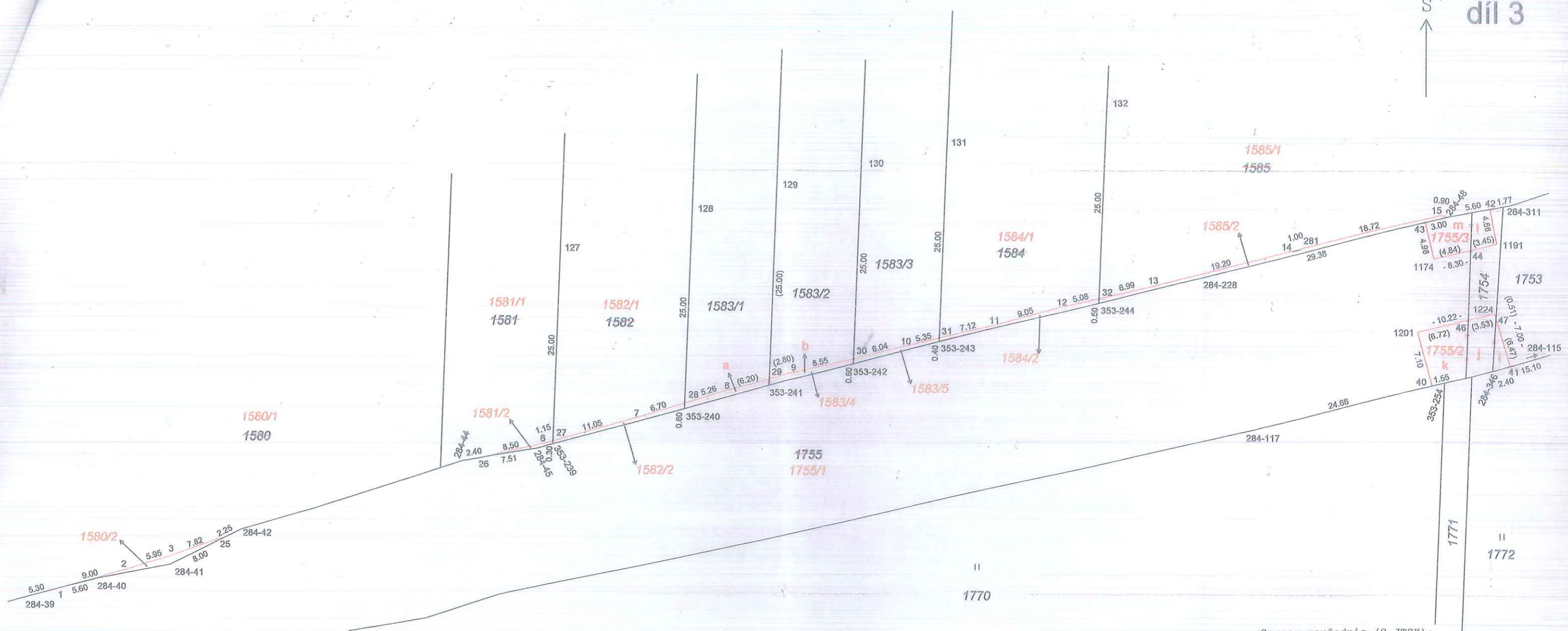

Seznam souřadnic (S-JTSK):

Souřadnice pro zápis do KN

Číslo bodu	Y	X	kk	Poznámka
284-39	659268.83	1127017.26	3	kolík
284-40	659258.27	1127014.61	3	bet. panel
284-41	659249.14	1127012.79	3	kolík
284-42	659239.96	1127008.18	3	kolík
284-44	659211.16	1126999.30	3	kolík
284-45	659201.35	1126997.71	3	kolík
284-48	659083.11	1126967.46	3	ozn. asfalt
284-115	659060.58	1126982.41	3	kolík
284-117	659108.96	1126995.18	3	kolík
284-228	659114.50	1126975.19	3	kolík
284-311	659075.99	1126966.09	3	bet. panel
284-346	659077.28	1126987.31	3	kolík
353-239	659199.33	1126997.14	3	kolík
353-240	659182.29	1126992.39	3	kolík
353-241	659171.31	1126989.34	3	kolík
353-242	659160.24	1126986.49	3	kolík
353-243	659149.10	1126983.71	3	kolík
353-244	659128.50	1126978.64	3	kolík
353-254	659083.49	1126988.94	3	ozn. asfalt
1	659263.67	1127015.97	3	bet. panel
2	659254.98	1127013.62	3	bet. panel
3	659249.31	1127011.84	3	bet. panel
6	659200.45	1126997.19	3	bet. panel
7	659188.74	1126993.77	3	bet. panel
8	659177.26	1126990.26	3	bet. panel
9	659168.58	1126987.89	3	bet. panel

Seznam souřadnic (S-JTSK):

Souřadnice pro zápis do KN

Číslo bodu	Y	X	kk	Poznámka
10	659154.28	1126984.52	3	bet. panel
11	659142.16	1126981.76	3	bet. panel
12	659133.45	1126979.30	3	bet. panel
13	659121.71	1126976.62	3	bet. panel
14	659103.14	1126971.89	3	bet. panel
15	659083.99	1126967.38	3	bet. panel
25	659241.97	1127009.19	3	bet. panel
26	659208.77	1126998.91	3	bet. panel
27	659199.32	1126996.86	3	bet. panel
28	659182.27	1126991.79	3	bet. panel
29	659171.28	1126988.63	3	nestabilizován
30	659160.22	1126985.92	3	bet. panel
31	659149.09	1126983.34	3	bet. panel
32	659128.48	1126978.17	3	bet. panel
40	659085.05	1126989.32	3	kolík
41	659075.02	1126986.65	3	kolík
42	659077.67	1126966.41	3	bet. panel
43	659086.01	1126968.17	3	bet. panel
44	659080.13	1126971.81	3	nestabilizován
46	659080.43	1126980.83	3	nestabilizován
47	659076.86	1126980.45	3	ozn. asfalt
127	659198.32	1126971.88	3	kolík
128	659181.27	1126966.81	3	kolík
129	659170.28	1126963.65	3	nestabilizován
130	659159.22	1126960.94	3	kolík
131	659148.10	1126958.36	3	kolík
132	659127.48	1126953.19	3	kolík
281	659102.16	1126971.65	3	bet. panel
1174	659084.83	1126972.98	3	ozn. asfalt
1191	659076.78	1126970.97	3	ozn. asfalt
1201	659086.94	1126982.50	3	ozn. asfalt
1224	659077.01	1126979.96	3	ozn. asfalt