

VÝKAZ DOSAVADNÍHO A NOVÉHO STAVU ÚDAJŮ KATASTRU NEMOVITOSTÍ

Dosavadní stav				Nový stav											
Označení pozemku parc. číslem	Výměra parcely		Druh pozemku	Označení pozemku parc. číslem	Výměra parcely		Druh pozemku	Typ stavby	Zpús. určení výměr	Porovnání se stavem evidence právních vztahů					
	ha	m ²	Způsob využití		ha	m ²	Způsob využití	Způsob využití		Díl přechází z pozemku označeného v		Číslo listu vlastnickví	Výměra dílu		Označení dílu
										katastru nemovitostí	dřívější poz. evidenci		ha	m ²	
36/22	14	65	travní p.	36/22	4	54	travní p.		0	36/22		153	4	54	
				36/25	10	11	ostat. pl. silnice		0	36/22		153	10	11	
53/5	37	27	orná půda	53/5	37	12	orná půda		0	53/5		85	37	12	
				53/39		4	ostat. pl. silnice		0	53/5		85		4	
				53/40		11	ostat. pl. silnice		2	53/5		85		11	
53/31	11	15	orná půda	53/31	10	82	orná půda		0	53/31		153	10	82	
				53/41		33	ostat. pl. silnice		2	53/31		153		33	
127/9	22	06	ostat. pl. silnice	127/9	11	41	ostat. pl. silnice		2	127/9		78	11	41	
				127/16	10	65	ostat. pl. silnice		0	127/9		78	10	65	
130/2	6	37	ostat. pl. ostat. komunikace	130/2	6	36	ostat. pl. ostat. komunikace		0	130/2		10002	6	36	
				130/6		1	ostat. pl. silnice		0	130/2		10002		1	
	91	50			91	50									

Výkaz údajů o bonitovaných půdně ekologických jednotkách (BPEJ) k parcelám nového stavu

Parcelní číslo podle katastru nemovitostí		Kód BPEJ	Výměra		BPEJ na dílu parcely	Parcelní číslo podle zjednodušené evidences		Kód BPEJ	Výměra		BPEJ na dílu parcely
zjednodušené evidences	ha		m ²	ha		m ²	ha		m ²		
36/22		72911		4 54							
53/5		72911		37 12							
53/31		72911		10 82							

GEOMETRICKÝ PLÁN pro rozdělení pozemku	Geometrický plán ověřil úředně oprávněný zeměměřický inženýr	Stejnopis ověřil úředně oprávněný zeměměřický inženýr:
	Jméno, příjmení: Ing. Daniel Martinkovič	Jméno, příjmení: Ing. Daniel Martinkovič
	Číslo položky seznamu úředně oprávněných zeměměřických inženýrů: 2492/2010	Číslo položky seznamu úředně oprávněných zeměměřických inženýrů: 2492/10
	Dne: 20.10.2014 Číslo: 130/2014	Dne: 20.10.2014 Číslo: 51/2014
	Náležitosti a přesnosti odpovídá právním předpisům.	Tento stejnopis odpovídá geometrickému plánu v elektronické podobě uloženému v dokumentaci katastrálního úřadu.
Vyhotovitel: Ing. Martin Pejchal - SPGEO Na Závodi 1537, Humpolec spgeo@spgeo.cz, 728 175 966 IČO 721 46 753	Katastrální úřad souhlasí s ocislováním parcel.	Ověření stejnopisu geometrického plánu v listinné podobě.
Číslo plánu: 62-40/2013 Okres: Jihlava Obec: Jamné Kat. území: Rytířsko Mapový list: Jihlava 4-3/42	KÚ pro Vysočinu KP Jihlava Renata Hrušková PGP-947/2014-707 2014.10.20 14:07:40 CEST	
Dosavadním vlastníkům pozemků byla poslátnuta možnost seznámit se v terénu s průběhem navrhovaných nových hranic, které byly označeny předepsaným způsobem:		
plast. mezník, kolíky, ozn. asfalt		

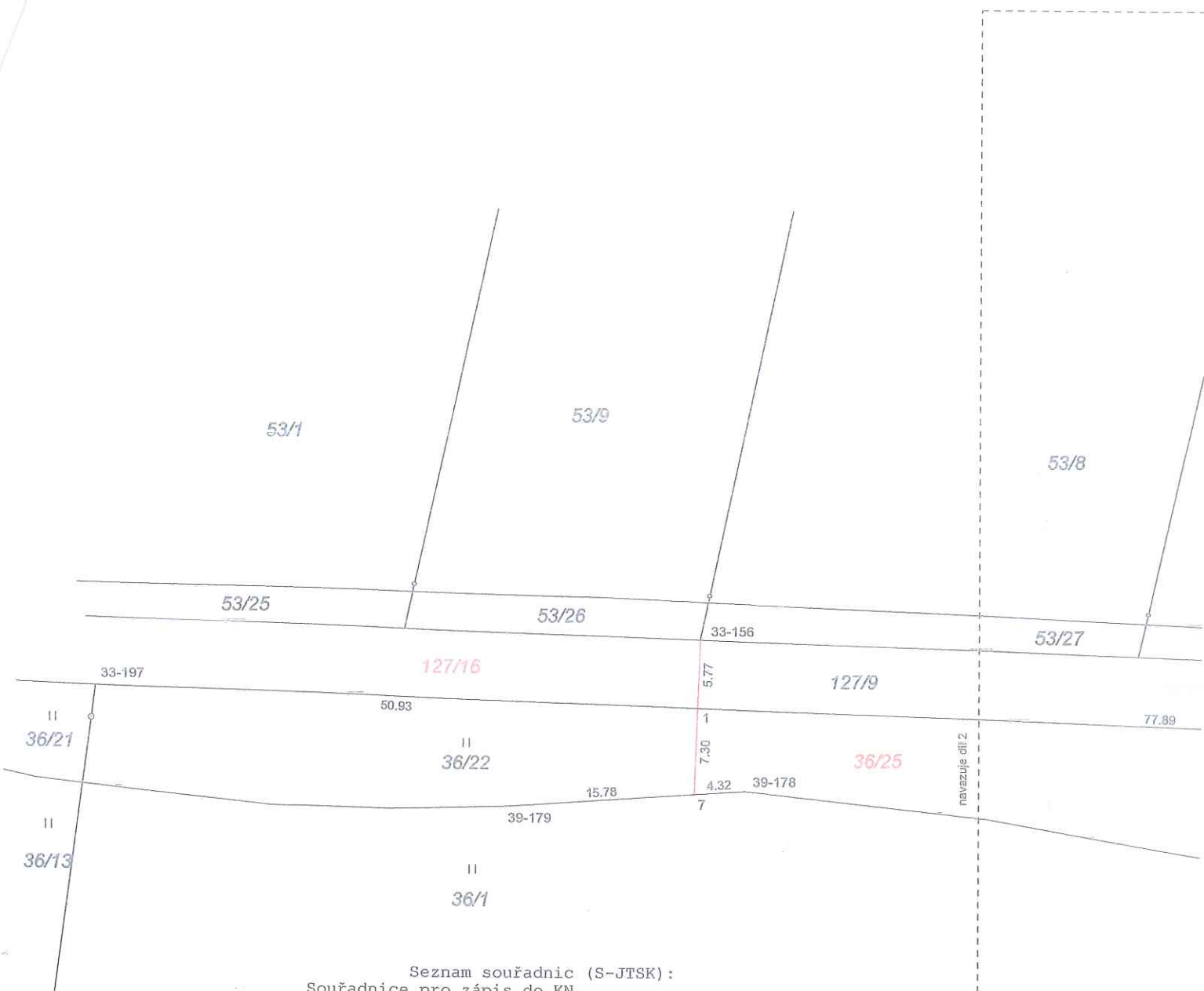

Seznam souřadnic (S-JTSK):
 Souřadnice pro zápis do KN

Číslo bodu	Y	X	kk	Poznámka
33-156	660286.06	1127388.91	8	ozn. asphalt
33-197	660337.14	1127392.89	8	ozn. asphalt
39-85	660175.16	1127391.20	3	kolík
39-86	660161.93	1127389.69	3	kolík
39-87	660132.30	1127388.54	3	kolík
39-88	660122.34	1127390.59	3	kolík
39-89	660072.72	1127383.26	3	kolík
39-178	660282.16	1127401.64	3	kolík
39-179	660302.24	1127402.96	3	kolík
39-359	660186.28	1127390.47	8	kolík
39-360	660178.97	1127390.95	8	kolík
39-361	660073.81	1127367.96	3	kolík
39-418	660067.71	1127396.62	3	ozn. asphalt
57-982	660208.32	1127397.41	8	ozn. asphalt
57-993	660178.54	1127390.37	8	kolík
1	660286.27	1127394.67	8	ozn. asphalt
2	660178.67	1127390.55	8	kolík
3	660168.14	1127390.40	3	kolík
4	660127.47	1127389.54	3	kolík
5	660109.71	1127388.72	3	kolík
6	660069.37	1127388.80	3	bet. žlab
7	660286.53	1127401.93	3	kolík
450	660073.73	1127389.42	3	bet. žlab
752	660180.15	1127390.57	3	kolík

