

VÝKAZ DOSAVADNÍHO A NOVÉHO STAVU ÚDAJŮ KATASTRU NEMOVITOSTÍ													
Dosavadní stav				Nový stav									
Označení pozemku parc. číslem	Výměra parcely		Druh pozemku Způsob využití	Označení pozemku parc. číslem	Výměra parcely		Druh pozemku Způsob využití	Typ stavby Způsob využití	Zpús. určení výměr	Porovnání se stavem evidence právních vztahů			
	ha	m <sup>2</sup>			ha	m <sup>2</sup>				Díl přechází z pozemku označeného v katastru nemovitostí	Číslo listu vlastnictví	Výměra dílu	
												ha	m <sup>2</sup>
st.179/2	1	90	zast.pl.	st.179/2	1	66	zast.pl.	č.p. rod.dům	0	st.179/2	923	1	66
				1622		24	ostat.pl.		0	st.179/2	923		24
st.180	2	45	zast.pl.	st.180	2	21	zast.pl.	č.p. rod.dům	0	st.180	658	2	21
				1621		24	ostat.pl.		0	st.180	658		24
663	1	29	zahrada	663/3	1	26	zahrada	ostat.komunikace	0	663	658	1	26
				663/4		3	ostat.pl.		0	663	658		3
665/2		90	zahrada	665/2		75	zahrada	ostat.komunikace	0	665/2	923		75
				665/4		15	ostat.pl.		0	665/2	923		15
	6	54			6	54							

Výkaz údajů o bonitovaných půdně ekologických jednotkách (BPEJ) k parcelám nového stavu											
Parcelní číslo podle		Kód BPEJ	Výměra		BPEJ na dílu parcely	Parcelní číslo podle		Kód BPEJ	Výměra		BPEJ na dílu parcely
katastru nemovitostí	zjednodušené evidence		ha	m <sup>2</sup>		katastru nemovitostí	zjednodušené evidence		ha	m <sup>2</sup>	
663/3		52951	1	15							
		55800		11							
665/2		52951		75							

GEOMETRICKÝ PLÁN pro rozdělení pozemku	Geometrický plán ověřil úředně oprávněný zeměměřický inženýr:		Stejnopis ověřil úředně oprávněný zeměměřický inženýr:	
	Jméno, příjmení:	Ing.Bohumil Slavík	Jméno, příjmení:	Ing.Bohumil Slavík
	Číslo položky seznamu úředně oprávněných zeměměřických inženýrů:	722/1995	Číslo položky seznamu úředně oprávněných zeměměřických inženýrů:	722/1995
	Dne:	7.4.2016      Číslo: 151/2016	Dne:	8.4.2016      Číslo: 194/16
Náležitosti a přesnosti odpovídá právním předpisům.		Tento stejnopis odpovídá geometrickému plánu v elektronické podobě vloženému v dokumentaci katastrálního úřadu.		
Vyhotovitel: RADEK HAVLÍN zeměměřická kancelář s.r.o. Claudiusova 406/II Jindřichův Hradec	Katastrální úřad souhlasí s číslováním parcel.		Ověření stejnopisu geometrického plánu v listinné podobě.	
Číslo plánu: 375-314/2015	KÚ pro Vysočinu KP Havlíčkův Brod Ing. Jaroslav Beránek PGP-405/2016-601 2016.04.08 07:02:39 CEST			
Okres: Havlíčkův Brod				
Obec: Vilémov				
Kat. území: Vilémov u Golčova Jeníkova				
Mapový list: Chotěboř 6-2/23	Dosaadním vlastníkům pozemků byla poskytnuta možnost seznámit se v terénu s průběhem navrhovaných nových hranic, které byly označeny ptepsaním způsobem:			

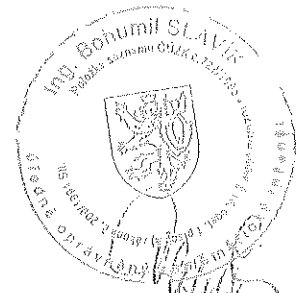
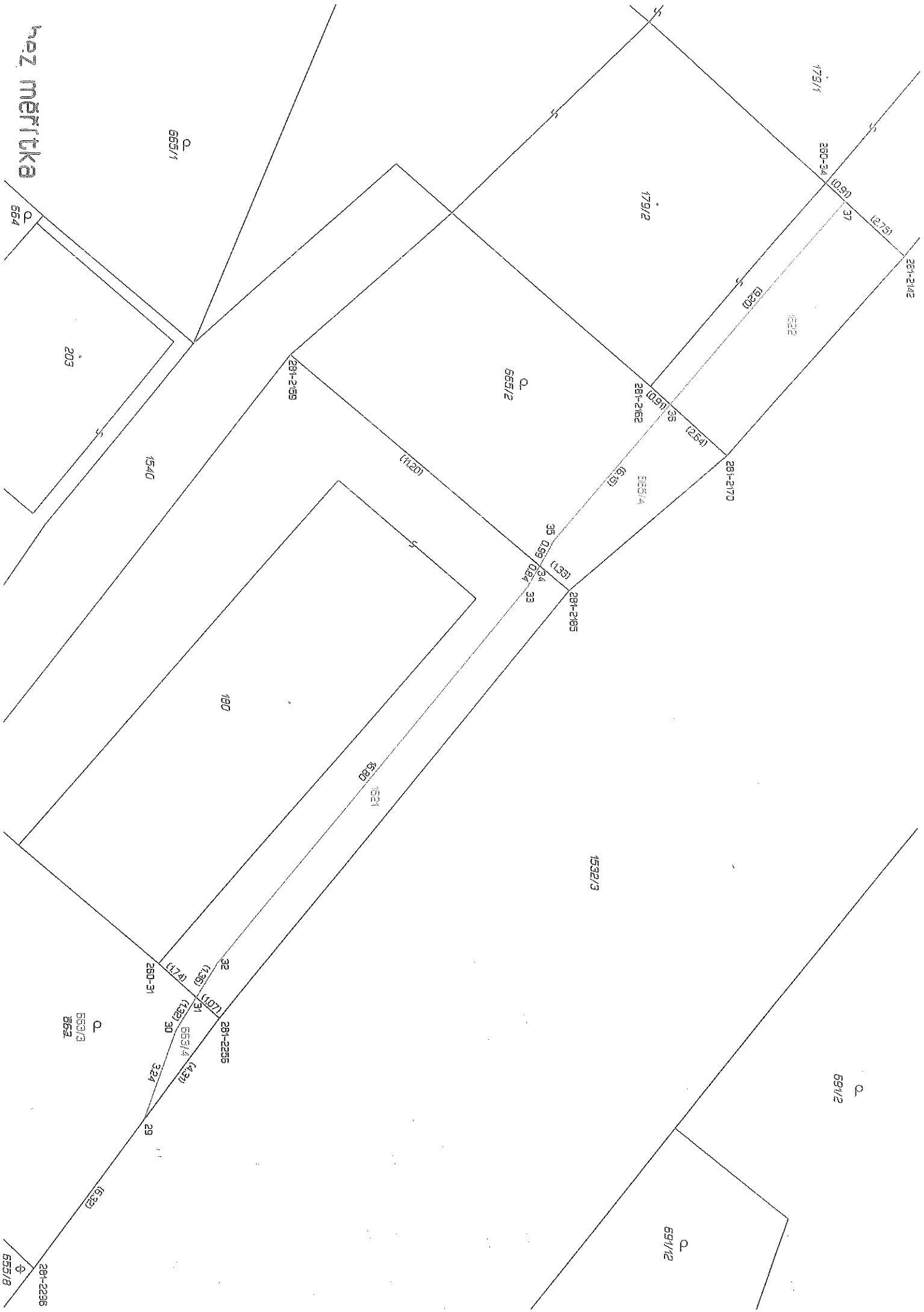

hoz marta

281-2296  
655/B

655/3  
655

655/1

655/2

655/2

655/2