

GEOMETRICKÝ PLÁN pro rozdělení pozemku, změnu hranic pozemků	Geometrický plán ověřil úředně oprávněný zeměměřický inženýr:	Stejnopis ověřil úředně oprávněný zeměměřický inženýr:
	Jméno, příjmení: Ing. Jaroslav Trávníček	Jméno, příjmení: Ing. Jaroslav Trávníček
	Číslo položky seznamu úředně oprávněných zeměměřických inženýrů: 1033/1995	Číslo položky seznamu úředně oprávněných zeměměřických inženýrů: 1033/95
	Dne: 16. září 2015 Číslo: 255/2015	Dne: 18. září 2015 Číslo: 278/2015
Náležitosti a přesnosti odpovídá právním předpisům.		Tento stejnopis odpovídá geometrickému plánu v elektronické podobě uloženému v dokumentaci katastrálního úřadu.
Vyhotovitel: Geodetales Chrudim s.r.o. K Májovu 1262 Chrudim IČO 27545857 tel. 731 470 725	Katastrální úřad souhlasí s očíslováním parcel.	Ověření stejnopisu geometrického plánu v listinné podobě.
Číslo plánu: 770-171/2015	KÚ pro Vysočinu KP Havlíčkův Brod Ing. Jaroslav Beránek PGP-1031/2015-601 2015.09.17 14:07:15 CEST	
Okres: Havlíčkův Brod		
Obec: Havlíčkův Brod		
Kat. území: Suchá u Havlíčkova Brodu		
Mapový list: VS XIV-23-7, II		
Dosavadním vlastníkům pozemků byla poskytnuta možnost seznámit se v terénu s průběhem navrhovaných nových hranic, které byly označeny předepsaným způsobem: viz poznámka		

VÝKAZ DOSAVADNÍHO A NOVÉHO STAVU ÚDAJŮ KATASTRU NEMOVITOSTÍ

Dosavadní stav				Nový stav											
Označení pozemku parc. číslem	Výměra parcely		Druh pozemku Způsob využití	Označení pozemku parc. číslem	Výměra parcely		Druh pozemku Způsob využití	Typ stavby Způsob využití	Způs. určení výměr	Porovnání se stavem evidence právních vztahů					
	ha	m ²			ha	m ²				Díl přechází z pozemku označeného v katastru nemovitostí	dřívější poz. evidenci	Číslo listu vlastnictví	Výměra dílu		Označení dílu
			ha				m ²								
st.170		23	zast. pl.	st.170		20	zast. pl.	bez čp/če obč.vyb	0	st.170	10001			20	
543/5	10	79	travní p.	543/5	10	48	travní p.		0	543/5	10001	10	48		
				543/6		31	ostat.pl. jiná pl.		0	543/5	10001			31	
581/1	1	20	zahrada	581/1		94	zahrada		0	581/1	564			94	
				581/3		26	ostat.pl. jiná pl.		0	581/1	564			26	
630/1	51	79	travní p.	630/1	49	24	travní p.		0						
				630/53	2	35	ostat.pl. jiná pl.		0	630/1	10001			44	a+c
										668/2	10001	1	91		b
												2	35		
				630/54		10	ostat.pl. silnice		0	668/2	10001			10	
				630/55		10	ostat.pl. silnice		0	668/2	10001			10	
630/11	6	75	ostat.pl. ostat.kom.	630/11	8	23	ostat.pl. ostat.kom.		0	630/11	10001	6	56		g
										630/32	10001	1	67		f
												8	23		
630/32	2	75	ostat.pl. ostat.kom.	630/32	1	27	ostat.pl. jiná pl.		0	630/11	10001			19	d
										630/32	10001	1	08		e
												1	27		
634/3	4	78	ostat.pl. jiná pl.	634/3	4	44	ostat.pl. jiná pl.		0	634/3	10001	4	44		
634/5	3	25	travní p.	634/5		80	ostat.pl. silnice		0	634/5	10001			32	n
										634/8	10001			48	m
														80	
634/8	5	77	travní p.	634/8	7	10	travní p.		0	634/5	10001	2	39		p
										634/8	10001	4	71		o
												7	10		
636/1	53	48	ostat.pl. ostat.kom.	636/1	52	13	ostat.pl. ostat.kom.		0	636/1	10001	52	13		
				636/14		17	ostat.pl. jiná pl.		0	636/1	10001			17	
				636/15	1	14	ostat.pl. jiná pl.		0	636/1	10001	1	14		
				636/16		2	ostat.pl. jiná pl.		0	636/1	10001			2	
				636/17		2	ostat.pl. jiná pl.		0	636/1	10001			2	

VÝKAZ DOSAVADNÍHO A NOVÉHO STAVU ÚDAJŮ KATASTRU NEMOVITOSTÍ

Dosavadní stav				Nový stav											
Označení pozemku parc. číslem	Výměra parcely		Druh pozemku Způsob využití	Označení pozemku parc. číslem	Výměra parcely		Druh pozemku Způsob využití	Typ stavby Způsob využití	Zpús. určení výměr	Porovnání se stavem evidence právních vztahů					Označení dílu
	ha	m ²			ha	m ²				Díl přechází z pozemku označeného v katastru nemovitosti	Číslo listu vlastnictví	Výměra dílu		Označení dílu	
			ha				m ²								
647/6	27	31	ostat.pl. ostat.kom.	647/6	24	28	ostat.pl. ostat.kom.		0	647/6		113	24	28	
				647/8	1	67	ostat.pl. jiná pl.		0	647/6		113	1	67	
				647/9		9	ostat.pl. jiná pl.		0	647/6		113		9	
				647/10		18	ostat.pl. jiná pl.		0	647/6		113		18	
				647/11	1	09	ostat.pl. jiná pl.		0	647/6		113	1	09	
667/1	16	12	ostat.pl. ostat.kom.	667/1	15	75	ostat.pl. ostat.kom.		0						
				667/3	1	86	ostat.pl. jiná pl.		0	st.170	10001		3	j	
									0	634/3	10001		34	l	
								0	634/5	10001		54	k		
								0	634/8	10001		58	i		
								0		630/12	10001		37	h	
												1	86		
668/1	43	33	ostat.pl. silnice	668/1	42	62	ostat.pl. silnice		0	668/1		113	42	62	
				668/7		9	ostat.pl. jiná pl.		0	668/1		113		9	
				668/8		9	ostat.pl. jiná pl.		0	668/1		113		9	
				668/9		53	ostat.pl. jiná pl.		0	668/1		113		53	
	2	27	55	Parcely zjednodušené evidence - PK											
630/1	46	21		630/1	45	77			0		10001				
630/12	3	27		630/12	2	90			0		10001				
668/2	6	46		668/2	4	35			0		10001				

Výkaz údajů o bonitovaných půdně ekologických jednotkách (BPEJ) k parcelám nového stavu

Parcelní číslo podle		Kód BPEJ	Výměra		BPEJ na dílu parcely	Parcelní číslo podle		Kód BPEJ	Výměra		BPEJ na dílu parcely
katastru nemovitosti	zjednodušené evidence		ha	m ²		katastru nemovitosti	zjednodušené evidence		ha	m ²	
543/5		72914		10 48							
581/1		74710			94						
634/8		74710		2 39	p						
				4 71	o						
				7 10							
	630/1PK	72914		45 36							
		72901			41						
				45 77							
	630/12PK	74700		1 88							
		74710		1 02							
				2 90							
	668/2PK	72914		4 35							

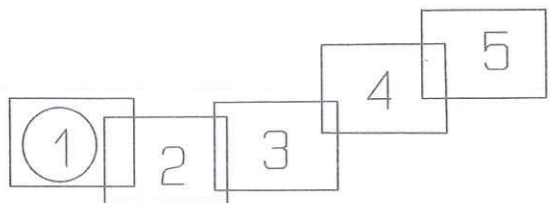
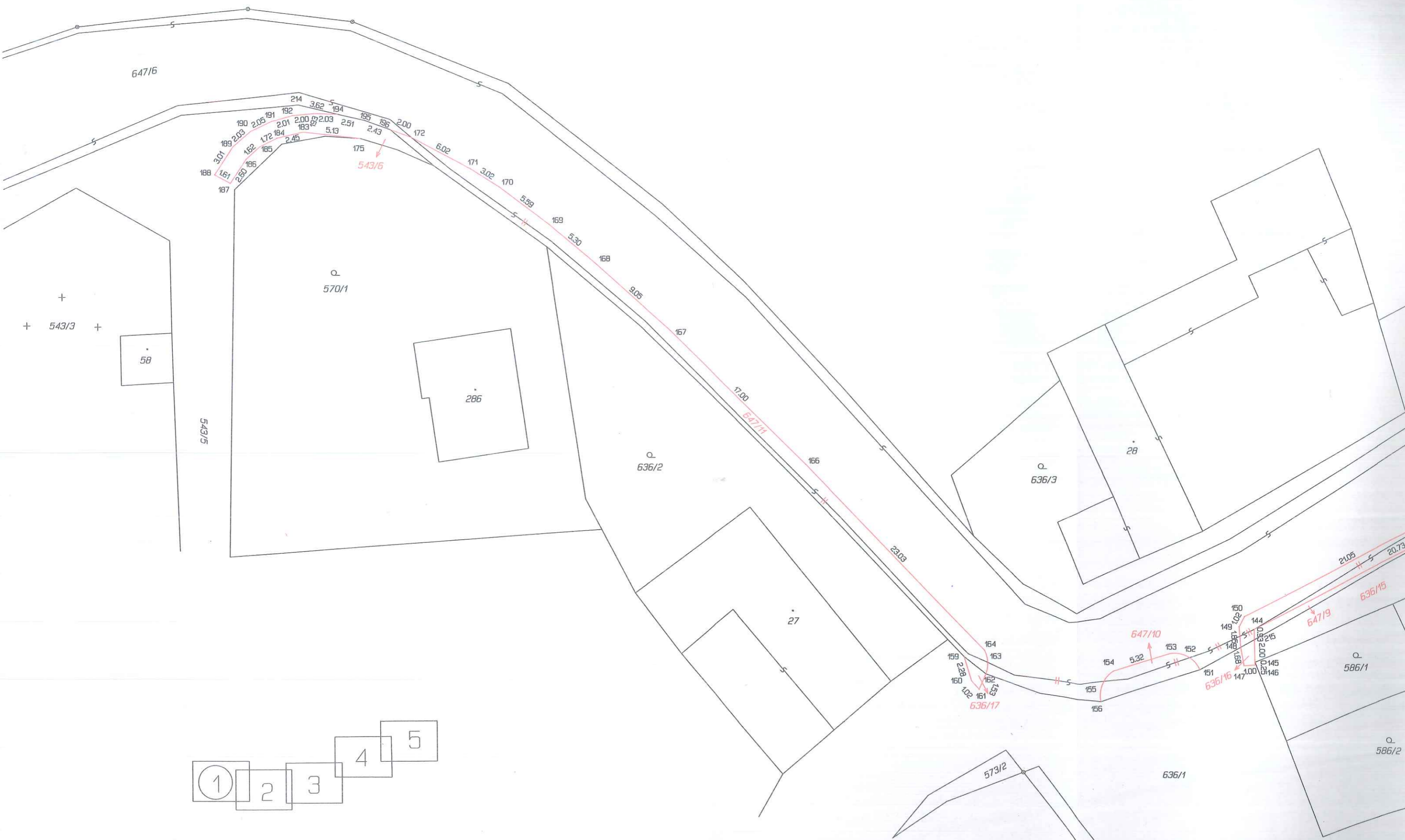

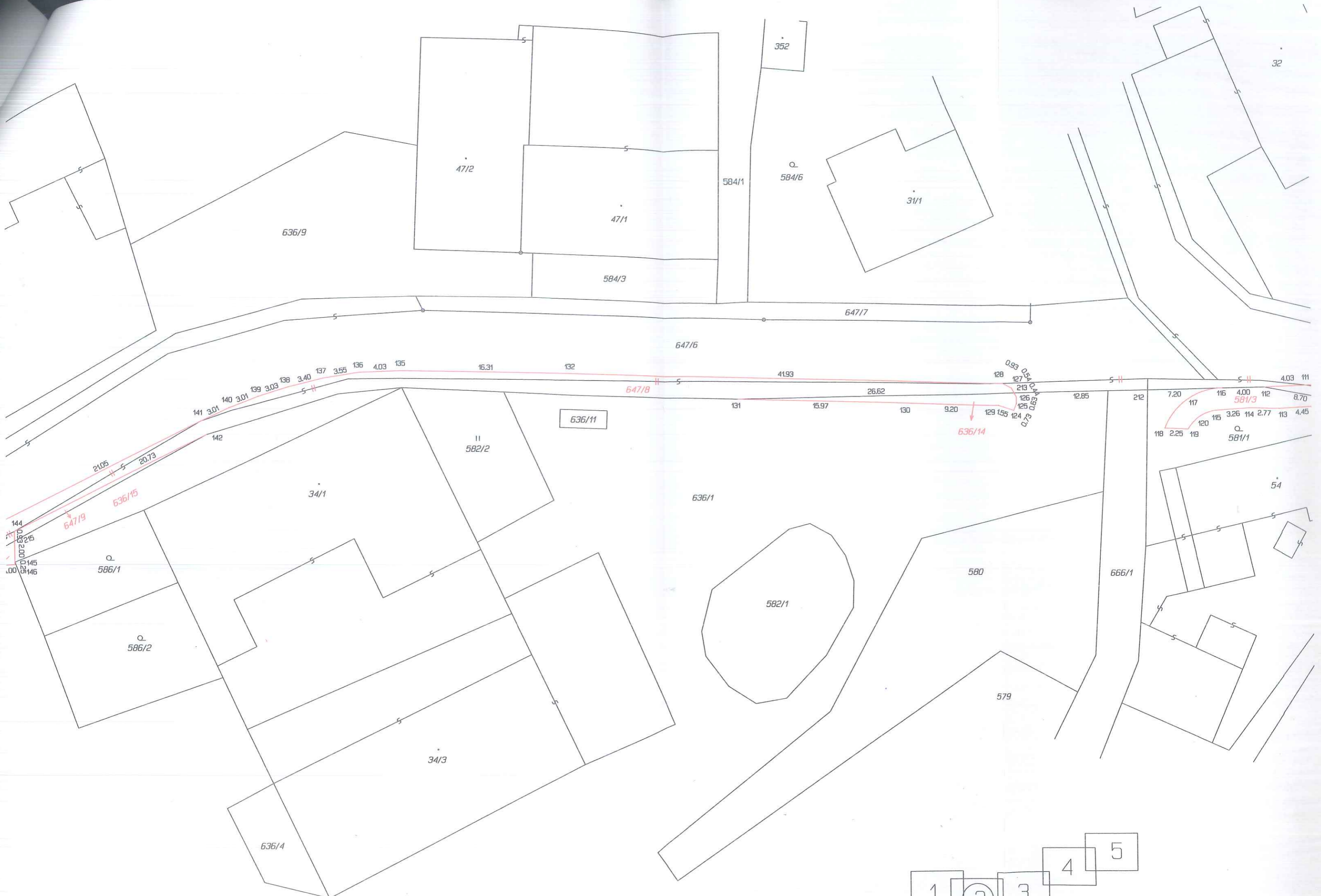

- 1
- 2
- 3
- 4
- 5

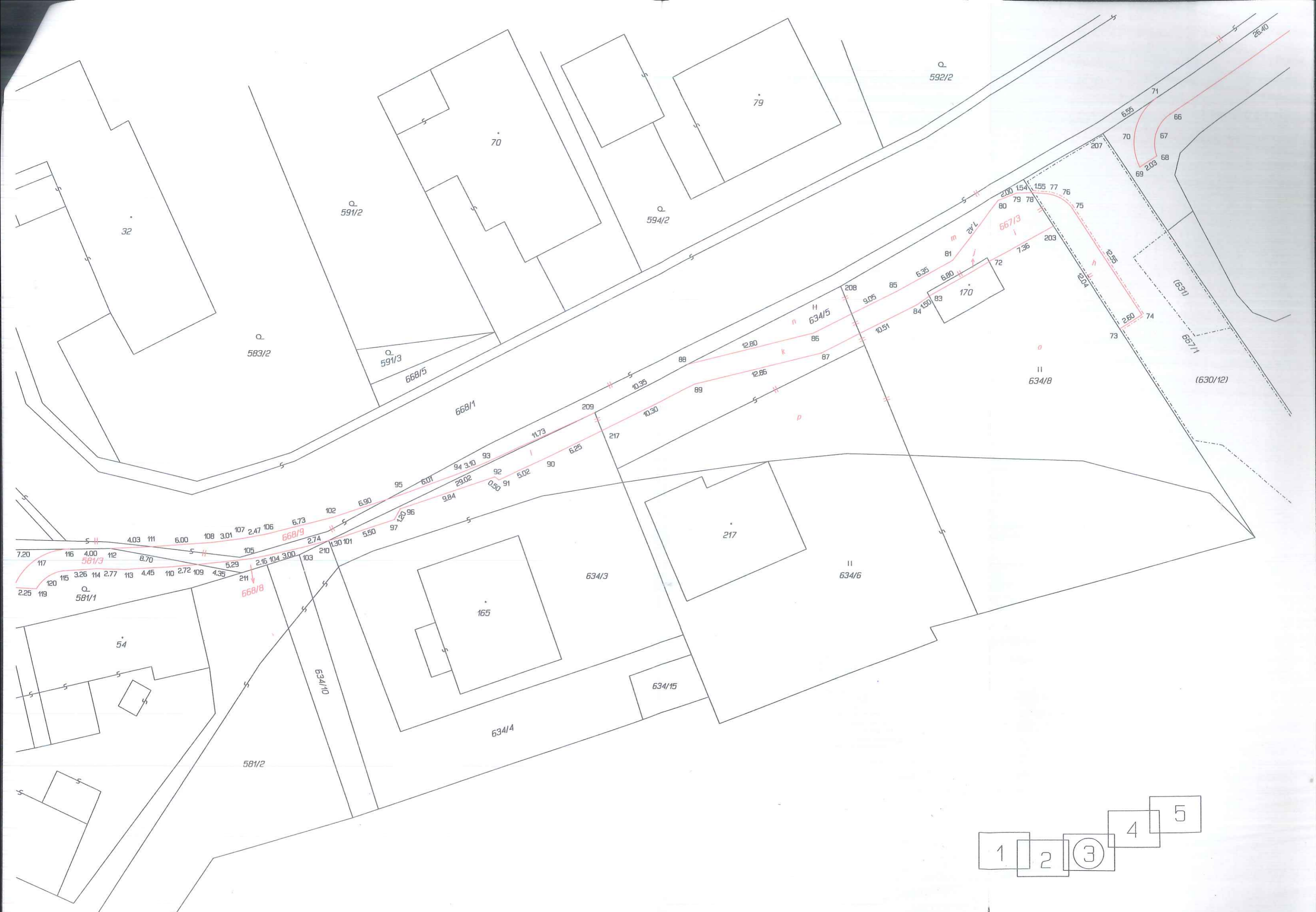

- 1
- 2
- 3
- 4
- 5

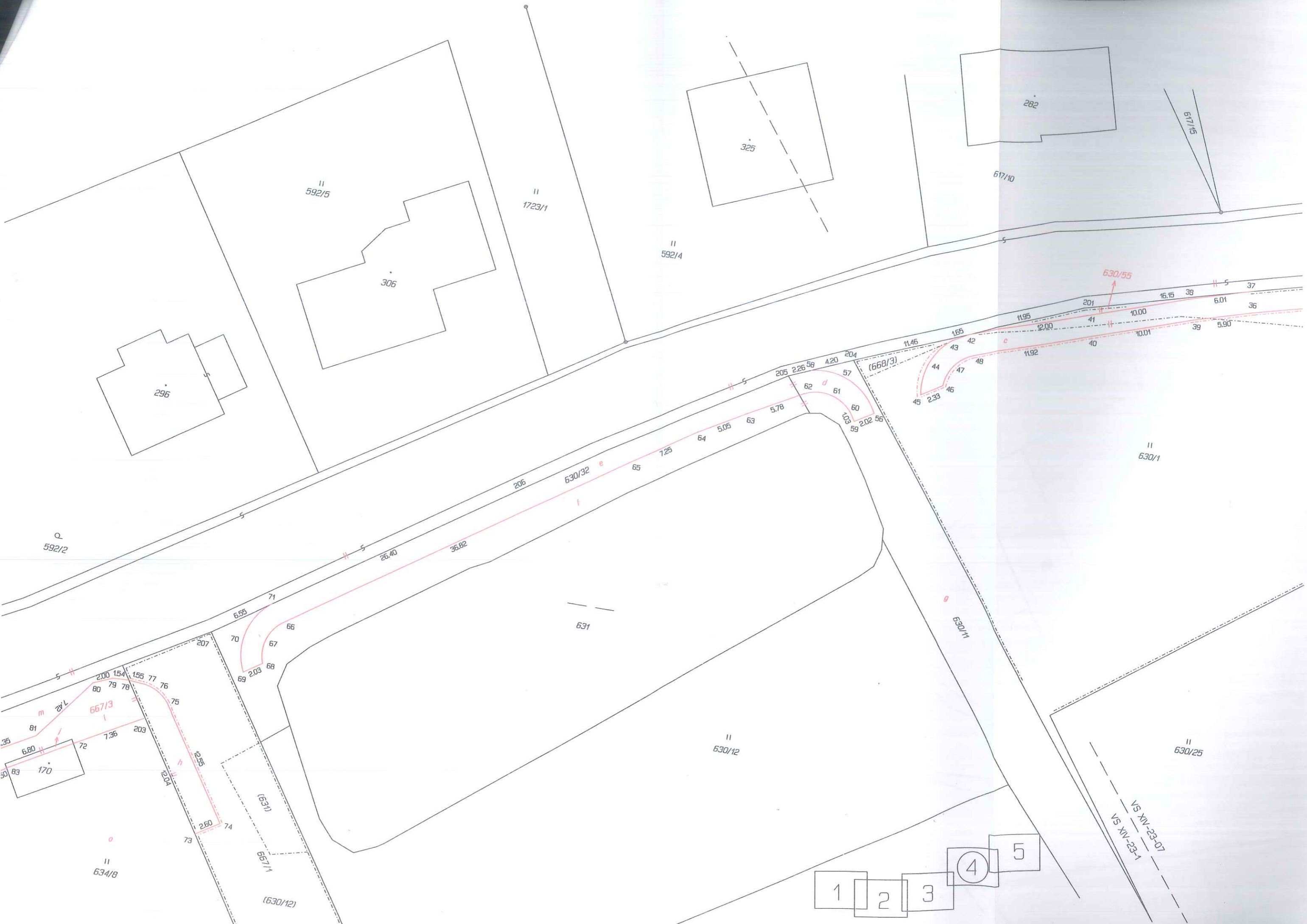

Q
592/2

II
592/5

II
1723/1

II
592/4

617/10

II
630/1

II
630/12

II
630/25

II
634/8

- 1
- 2
- 3
- 4
- 5

VS XIV-23-07
VS XIV-23-1

- 1
- 2
- 3
- 4
- 5

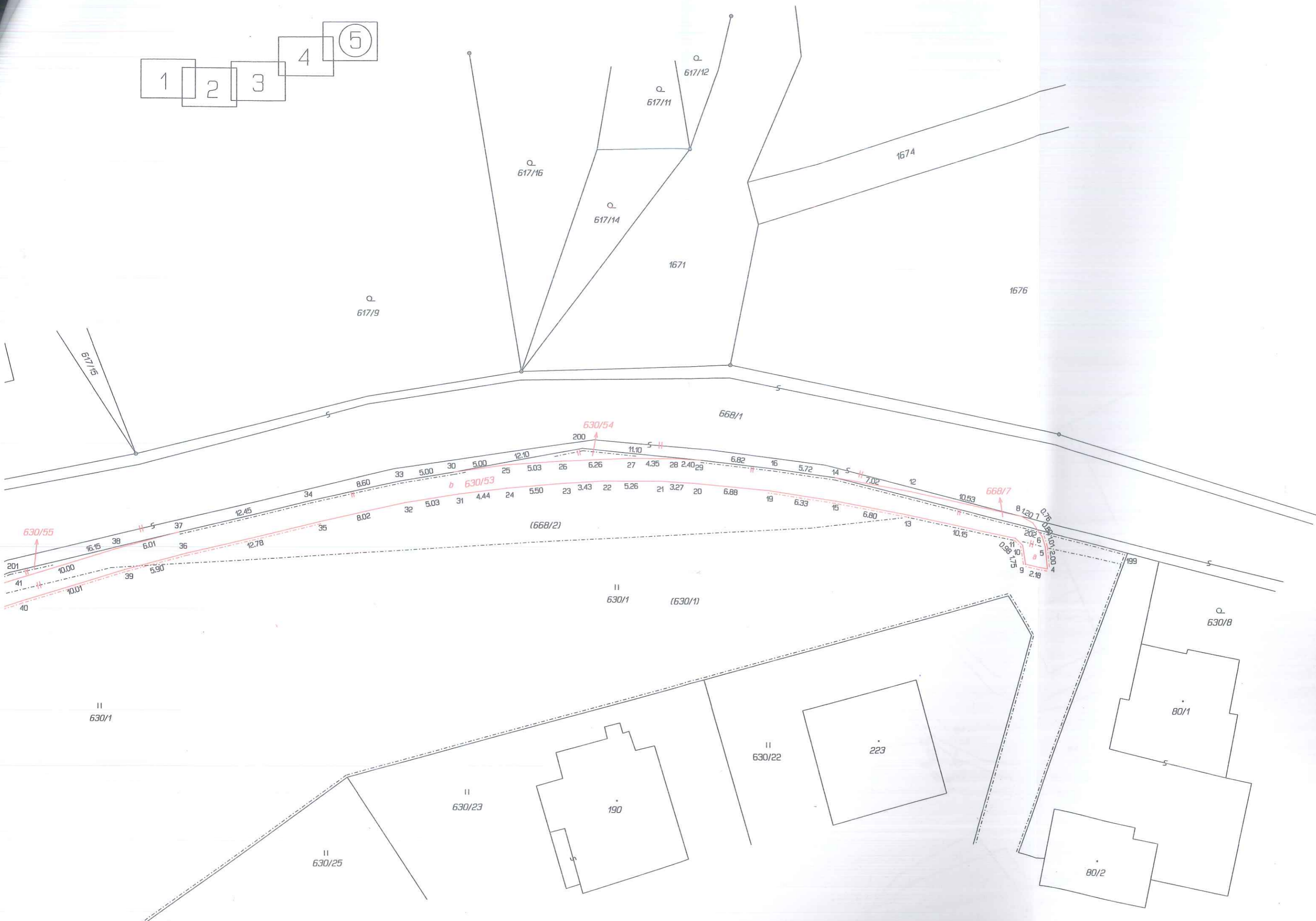

630/55
 201
 41
 40
 16.15
 10.00
 10.01
 38
 6.01
 39
 5.90

12.45
 34
 8.60
 35
 12.78
 32
 5.03
 31
 4.44
 24
 5.50
 23
 3.43
 22
 5.26
 21
 3.27
 20
 6.88
 19
 6.33
 15
 6.80
 13
 10.15
 12
 7.02
 14
 5.72
 16
 6.82
 25
 5.03
 26
 6.26
 27
 4.35
 28
 2.40
 29
 11.10
 11
 12.10
 30
 5.00
 33
 5.00
 630/53
 (668/2)

630/54
 200
 668/1
 668/7
 10.53
 8.120
 0.75
 0.98
 1.200
 1.200
 4
 2.18
 199

II
 630/1

II
 630/1
 (630/1)

II
 630/25

II
 630/23

190

II
 630/22

223

Q
 630/8

80/1

80/2