



KUJIP01980IO

KRAJ VYSOČINA 5

Došlo dne: - 1 -10- 2015 Počet listů

Č.j.: 65762/2015 Počet příloh

Odesílatel:Městys Okříšky
Jihlavská 1
675 21 Okříšky**VYSOČINA**

krajský úřad – odb. majetkový

Žižkova 57

587 33 **Jihlava**

HR

v Okříškách dne 30. 9. 2015

Žádost o darování pozemku

Žádáme o darování pozemku zastavěného stavbou ve vlastnictví městyse Okříšky par. č. 1430/9, 1430/10 a 1430/11 v katastrálním území **Nové Petrovice** a obci **Okříšky**

Týká se silnice číslo III/40510 *

Důvod žádosti: (uveďte i případné stavební nebo kolaudační rozhodnutí)**

Stavba chodníku na ulici Tovární dle platného stavebního povolení č.j. OD55226/13 – SPIS 8860/2013/St ze dne 23. 12. 2013 a kolaudačního rozhodnutí č.j. ODKS 42831/15 – SPIS 8620/2015/St ze dne 29. 9. 2015

Žadatel, investor:Přesný název dle obch. rejstříku **Městys Okříšky**

Zapsaný v OR u rejstříkového soudu v..... oddíl vložka ***

IČ: **00290050**Za žadatele jedná (jméno, příjmení, funkce) **Zdeněk Ryšavý, starosta**

V Okříškách, dne 29. 9. 2015

Razítko a podpis

**Přílohy:**

Originály geometrických plánů 3 ks ****

Kopie stavebního povolení

Kopie kolaudačního rozhodnutí

Originál plné moci *****

* Pokud se netýká silnice, napište, kdo je správcem pozemku, případně popište, kde se pozemek

nalézá

**

např.: „Stavba chodníku dle platného stavebního/kolaudačního rozhodnutí“

Obecní úřady nevypisují

Počet kusů = počet účastníků +3

může být nahrazen úředně ověřenou kopií – ověření v originále. Přikládá se pouze v případě, že za žadatele jedná třetí osoba.

detail

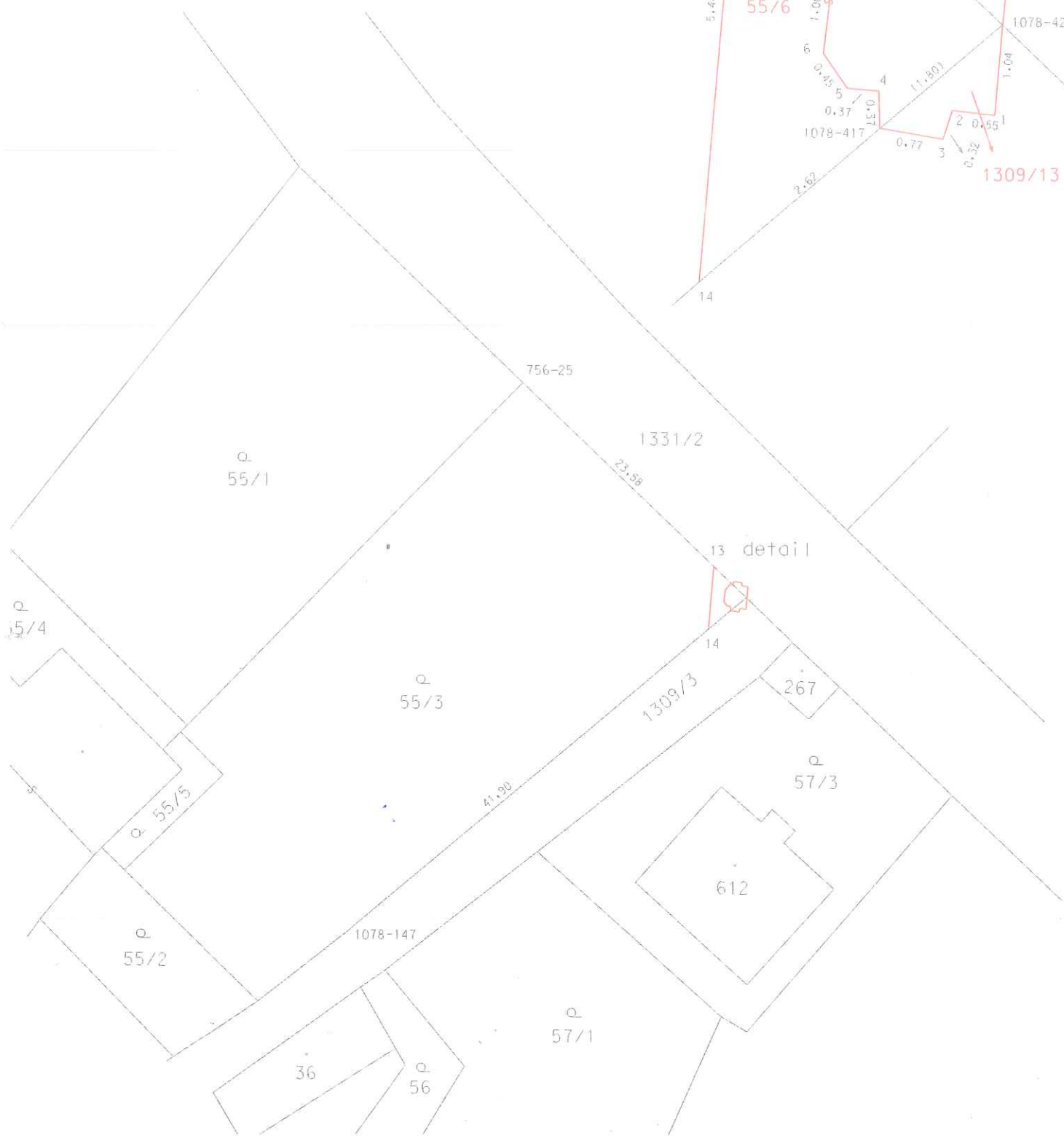
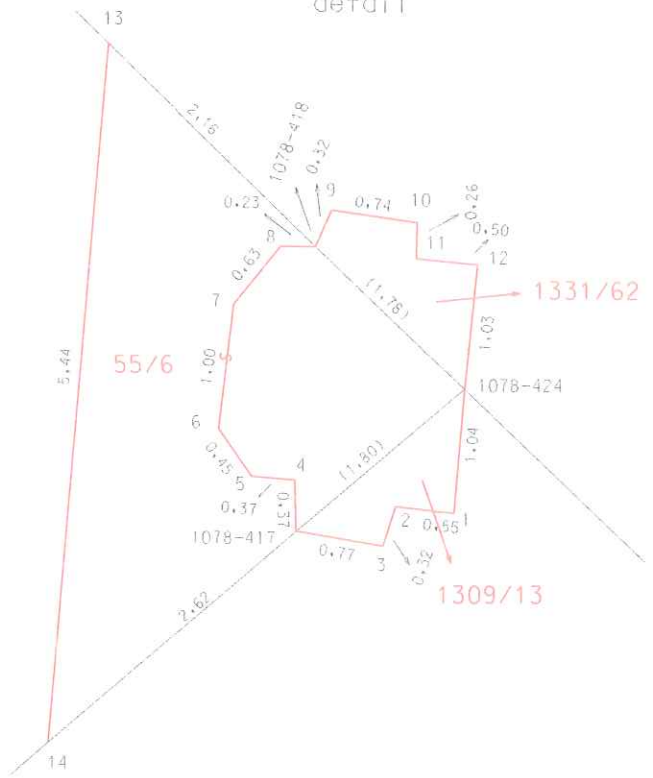

13 detail



Nově oddělený pozemek par.č. 1331/62 - pod kapličkou

35 m

▲ Parcely



KUJIP013T2WL

Odesílatel:

Městys Okříšky
Jihlavská 1
675 21 Okříšky

KRAJ VYSOČINA 12	
Došlo dne: 06 -10- 2015	Počet listů
Č.j.: <i>KW/ 66 364 / 2015</i>	Počet příloh 1

VYSOČINA
krajský úřad – odb. majetkový

Žižkova 57
587 33 **Jihlava**

v Okříškách dne 2. 10. 2015

Žádost o darování pozemku

Žádáme o darování pozemku zastavěného stavbou ve vlastnictví městyse Okříšky par. č. **1331/62** v katastrálním území **Okříšky** a obci **Okříšky**

Týká se silnice číslo **II/405 ***

Důvod žádosti: (uveďte i případné stavební nebo kolaudační rozhodnutí)**

Kvůli odkupu části pozemku a kapličky na ulici Masarykova od pana ing. Růžičky proběhlo geodetické zaměření přesného stavu, při kterém bylo zjištěno, že 1 m² pozemku pod kapličkou je součástí pozemku 1331/2 (zelený pás okolo silnice) ve vlastnictví Kraje Vysočina. Městys odkupuje pozemek a kapličku kvůli její opravě a údržbě a má zájem o uvedení vlastnických vztahů do souladu se skutečností.

Žadatel, investor:Přesný název dle obch. rejstříku **Městys Okříšky**

Zapsaný v OR u rejstříkového soudu v..... oddíl vložka ***.

IČ: 00290050Za žadatele jedná (jméno, příjmení, funkce) **Zdeněk Ryšavý, starosta**

V Okříškách, dne 2. 10. 2015

Razítko a podpis

**Přílohy:**

Originály geometrických plánů 3 ks ****

Kopie stavebního povolení

Kopie kolaudačního rozhodnutí

Originál plné moci *****

* Pokud se netýká silnice, napište, kdo je správcem pozemku, případně popište, kde se pozemek nalézá

** např.: „Stavba chodníku dle platného stavebního/kolaudačního rozhodnutí“

*** Obecní úřady nevypisují

**** Počet kusů = počet účastníků +3

***** může být nahrazen úředně ověřenou kopií – ověření v originále. Přikládá se pouze v případě, že za žadatele jedná třetí osoba.