

VÝKAZ DOSAVADNÍHO A NOVÉHO STAVU ÚDAJŮ KATASTRU NEMOVITOSTÍ

Dosavadní stav				Nový stav				Porovnání se stavem evidence právních vztahů							
Označení pozemku parc. číslem	Výměra parcely		Druh pozemku Způsob využití	Označení pozemku parc. číslem	Výměra parcely		Druh pozemku Způsob využití	Typ stavby Způsob využití	Zpús. určení výměr	Díl přechází z pozemku označeného v katastru nemovitostí		Číslo listu vlastnictví	Výměra dílu		Označení dílu
	ha	m ²			ha	m ²				katastru nemovitostí	dřívější poz. evidenci		ha	m ²	
4782/1	3	45	zahrada	4782/1	3	45	zahrada		2	4782/1		10001	3	45	
4790	1	36	ostat. pl. neplodná půda	4790	1	36	ostat. pl. neplodná půda		2	4790		10001	1	36	
4825	3	31	zast. pl.	4825	3	31	ostat. pl. jiná plocha		0	4825		10001	3	31	
4841/2	57	47	ostat. pl. jiná plocha	4841/2	57	10	ostat. pl. jiná plocha		2	4841/2		2237	57	10	
				4841/4		37	ostat. pl. jiná plocha		2	4841/2		2237			37
4850	2	44	ostat. pl. jiná plocha	4850	2	44	ostat. pl. jiná plocha		2	4850		10001	2	44	
5790	48	46	ostat. pl. ostat. komunikace	5790	48	46	ostat. pl. ostat. komunikace		2	5790		10001	48	46	
6132	17	23	ostat. pl. silnice	6132	17	23	ostat. pl. silnice		2	6132		1078	17	23	
6135/1	14	69	ostat. pl. ostat. komunikace	6135/1	14	69	ostat. pl. ostat. komunikace		2	6135/1		10001	14	69	
6137	27	38	ostat. pl. ostat. komunikace	6137	27	38	ostat. pl. ostat. komunikace		2	6137		10001	27	38	
6177/1	1	69	vodní pl. tok přirozený	6177/1	1	69	vodní pl. tok přirozený		0	6177/1		2237	1	69	85
	3	45	64		3	45	64								

Výkaz údajů o bonitovaných půdně ekologických jednotkách (BPEJ) k parcelám nového stavu

Parcelní číslo podle		Kód BPEJ	Výměra		BPEJ na dílu parcely	Parcelní číslo podle		Kód BPEJ	Výměra		BPEJ na dílu parcely
katastru nemovitostí	zjednodušené evidence		ha	m ²		katastru nemovitostí	zjednodušené evidence		ha	m ²	
4782/1		76701	3	45							

GEOMETRICKÝ PLÁN pro rozdělení pozemku	Geometrický plán ověřil úředně oprávněný zeměměřický inženýr Jméno, příjmení: Ing. Lenka Dvořáková Číslo položky seznamu úředně oprávněných zeměměřických inženýrů: 2248/05 Dne: 25.11.2014 Číslo: 182/2014 Nálezitostmi a přesností odpovídá právním předpisům.	Stejnopis ověřil úředně oprávněný zeměměřický inženýr: Jméno, příjmení: Ing. Lenka Dvořáková Číslo položky seznamu úředně oprávněných zeměměřických inženýrů: 2248/05 Dne: 28.11.2014 Číslo: 350/2014 Tento stejnopis odpovídá geometrickému plánu v elektronické podobě uloženému v dokumentaci katastrálního úřadu.
Vyhotovitel: DD plus v.o.s. Pekárenská 330/12 602 00 Brno Číslo plánu: 6608-37a/2014 Okres: Jihlava Obec: Jihlava Kat. území: Jihlava Mapový list: Jihlava 7-4/13,14,31 Dosavadním vlastním pozemkům byla poskytnuta možnost seznámit se v terénu s průběhem navrhovaných nových hranic, které byly označeny předepsaným způsobem: viz seznam souřadnic	Katastrální úřad souhlasí s očíslováním parcel. KÚ pro Vysočinu KP Jihlava Renata Hrušková PGP-1090/2014-707 2014.11.25 10:02:46 CET	Ověření stejnopisu geometrického plánu v listinné podobě. 

detail A:

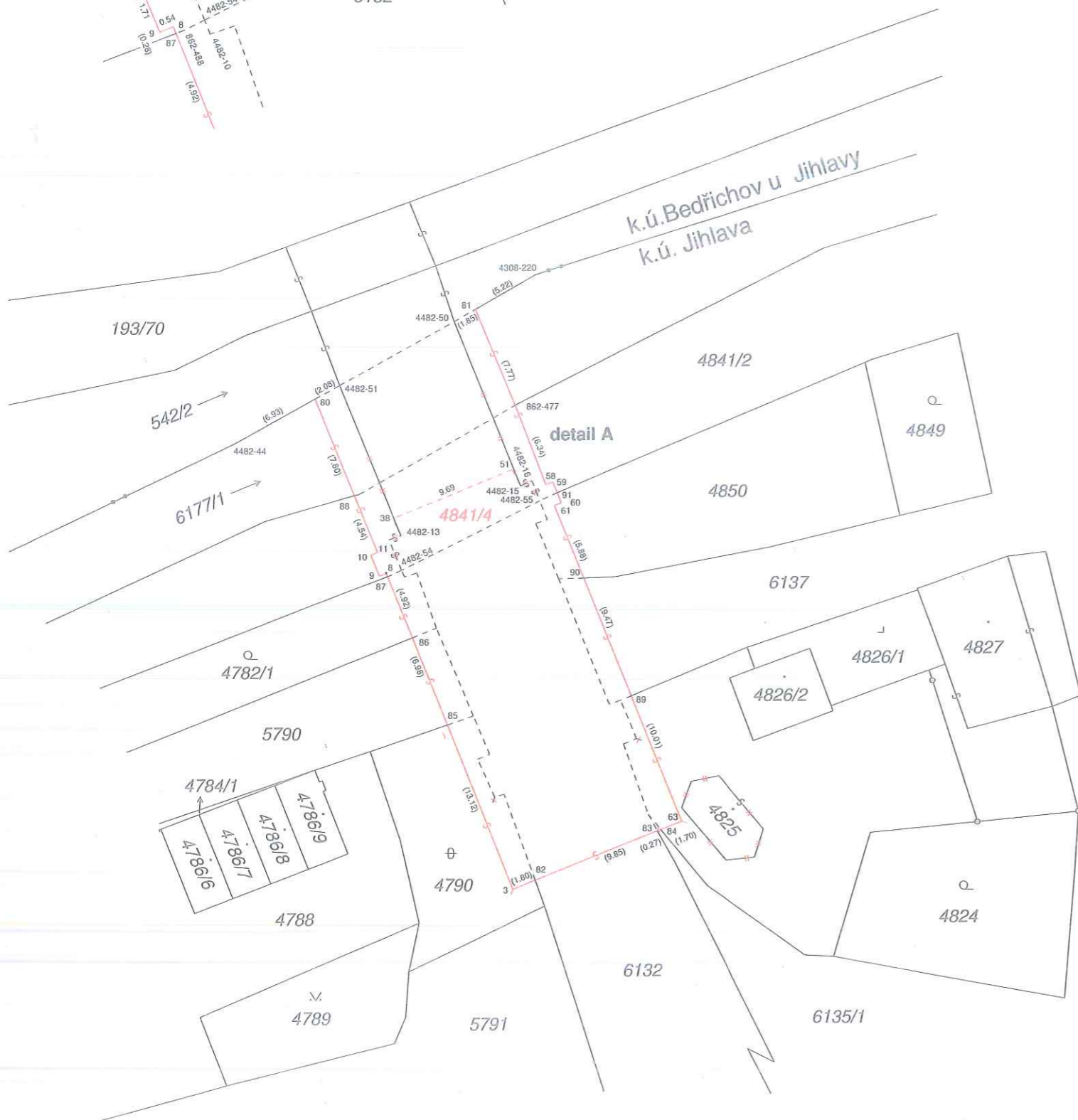
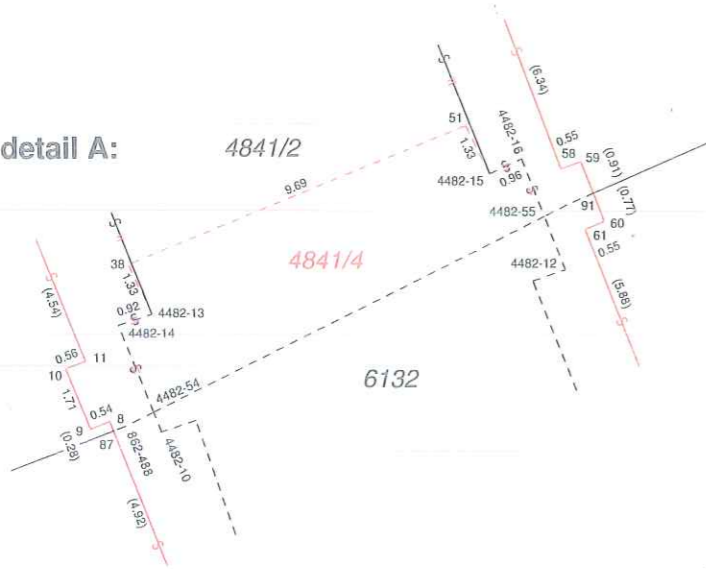

Seznam souřadnic (S-JTSK):

Souřadnice pro zápis do KN

Číslo bodu	Y	X	kk	Poznámka
862-477	669380.00	1128966.11	3	římса mostu (nestab.)
4308-220	669378.43	1128956.38	3	nestab.
4482-13	669388.60	1128975.87	3	roh podpěry mostu
4482-15	669379.64	1128972.18	3	roh podpěry mostu
4482-16	669378.79	1128971.79	3	roh podpěry mostu
4482-44	669400.98	1128969.02	3	nestab.
4482-50	669384.59	1128959.84	3	nestab.
4482-51	669393.12	1128964.62	3	nestab.
4482-54	669388.57	1128978.44	3	podpěra mostu (nestab.)
4482-55	669378.19	1128973.30	3	podpěra mostu (nestab.)
3	669380.30	1129002.15	3	roh římсы mostu
8	669389.71	1128978.66	3	roh římсы mostu
9	669390.22	1128978.86	3	roh římсы mostu
10	669390.86	1128977.28	3	roh římсы mostu
11	669390.35	1128977.08	3	roh římсы mostu
38	669389.20	1128974.55	3	roh podpěry mostu
51	669380.26	1128970.90	3	roh podpěry mostu
58	669377.73	1128972.03	3	roh římсы mostu
59	669377.20	1128971.85	3	roh římсы mostu
60	669376.58	1128973.41	3	roh římсы mostu
61	669377.09	1128973.62	3	roh římсы mostu
63	669367.64	1128997.16	3	roh římсы mostu
80	669394.94	1128965.63	3	římса mostu (průsečík, nestab.)
81	669382.98	1128958.93	3	římса mostu (průsečík, nestab.)
82	669378.63	1129001.49	3	římса mostu (průsečík, nestab.)
83	669369.47	1128997.88	3	římса mostu (průsečík, nestab.)
84	669369.22	1128997.78	3	římса mostu (průsečík, nestab.)
85	669385.18	1128989.97	3	římса mostu (průsečík, nestab.)
86	669387.78	1128983.49	3	římса mostu (průsečík, nestab.)
87	669389.61	1128978.92	3	římса mostu (průsečík, nestab.)
88	669392.04	1128972.87	3	římса mostu (průsečík, nestab.)
89	669371.37	1128987.87	3	římса mostu (průsečík, nestab.)
90	669374.90	1128979.08	3	římса mostu (průsečík, nestab.)
91	669376.86	1128972.69	3	římса mostu (průsečík, nestab.)