



Výkaz údajů o bonitovaných půdně ekologických jednotkách (BPEJ) k parcelám nového															
Parcelní číslo podle katastru nemovitostí		zjednodušené evidence		Kód BPEJ	Výměra		BPEJ na dílu parcely	Parcelní číslo podle katastru nemovitostí		zjednodušené evidence		Kód BPEJ	Výměra		BPEJ na dílu parcely
ha	m2	ha	m2		ha	m2		ha	m2						
59/12		72951	36	67				132/6		76811	11	07			
		72911	12	93						72941	4	71			
		74068	51	66						132/7	76811	2			
59/14		72951	18	55				133/1		76811	21	09			
		72911	6	39						72941	4	21			
132/1		76811	24	23				149/10		76811	4	74			
		72941	1	23											

Dělit nebo scelovat pozemky lze jen na základě územního rozhodnutí, pokud podmínky pro ně nejsou stanoveny jiným rozhodnutím nebo opatřením.

<p>GEOMETRICKÝ PLÁN pro rozdělení pozemku</p>	<p>Náležitostmi a přesností odpovídá právním předpisům.</p>	<p>Katastrální úřad, katastrální pracoviště souhlasí s očíslováním parcel.</p>
<p>Vyhotovil: GEODING s.r.o. Na Pankráci 1597/76, Praha 4 tel. 568 847 255 / W</p>		
<p>Číslo plánu: 115 - 4620/2013 Okres: Jihlava Obec: Brtnice Kat. území: Přímělkov</p>		
<p>Mapový list: KMD Kód způsobu určení výměr je určen podle § 77 odst. 2 vyhlášky č. 26/2007 Sb.</p>	<p>Ing. Ladislav Dokulil</p>	<p>Renata Hrušková</p>
<p>Dosavadním vlastníkům pozemků byla poskytnuta možnost seznámit se v terénu s průběhem navrhovaných nových hranic, které byly označeny předepsaným způsobem: viz seznam</p>	<p>Dne: 3-12-2013 Číslo: 102072013 Úředně oprávněný zeměměřičský inženýr odpovídá za odbornou úroveň geometrického plánu, za dosažení předepsané přesnosti a za správnost a úplnost náležitostí podle právních předpisů.</p>	<p>Dne: 12. 12. 2013 Číslo: 1304/2013 Jeden výtisk geometrického plánu a předepsané přílohy jsou uloženy u katastrálního úřadu, katastrálního pracoviště.</p>

Seznam souřadnic (S-JTSK)

Číslo bodu	Souřadnice pro zápis do KN			Souřadnice určené měřením		
	Y	X	Kód kvality	Y	X	Poznámka
62	659250,80	1137444,86	3			znak z plastu
64	659249,82	1137437,66	3			znak z plastu
67	659224,37	1137433,10	3			tyč dopr.značky
68	659231,96	1137430,31	3			hřeb ve zp.pl.
69	659202,64	1137418,75	3			roh beton.sloupku
70	659188,80	1137413,51	3			tyč dopr.značky
71	659192,54	1137407,98	3			roh beton.tarasu
77	659175,76	1137411,60	3			roh beton.propustě
78	659178,64	1137405,44	3			znak z plastu
79	659169,28	1137404,84	3			beton.obrubnik
80	659152,49	1137406,81	3			tyč dopr.značky
81	659166,02	1137410,86	3			znak z plastu
82	659141,10	1137415,14	3			roh beton.sloupku
83	659133,53	1137409,38	3			tyč dopr.značky
84	659100,98	1137409,33	3			znak z plastu
85	659096,49	1137415,38	3			dřevěný sloup
86	659085,48	1137412,83	3			tyč dopr.značky
87	659080,66	1137405,45	3			znak z plastu
88	659072,24	1137408,65	3			znak z plastu
89	659066,07	1137399,35	3			znak z plastu
90	659057,93	1137401,10	3			roh beton.sloupku
91	659051,57	1137388,83	3			znak z plastu
92	659026,69	1137365,18	3			beton.sloup
93	659026,95	1137373,15	3			roh beton.sloupku
94	659001,20	1137339,65	3			železný sloupek
95	658994,14	1137324,63	3			beton.podezdívka
96	658989,86	1137318,48	3			beton.podezdívka
97	658985,21	1137316,89	3			železný sloupek
98	658992,84	1137328,60	3			železný sloupek
99	658988,86	1137333,57	3			železný sloupek
100	658980,62	1137321,00	3			železný sloupek
101	658977,75	1137321,20	3			beton.podezdívka
102	658971,42	1137311,29	3			beton.podezdívka
103	658973,04	1137308,05	3			železný sloupek
107	658970,22	1137290,77	3			beton.sloup
108	658964,48	1137292,14	3			znak z plastu
109	658966,78	1137274,84	3			beton.sloup
110	658959,64	1137275,46	3			znak z plastu
111	658957,82	1137261,46	3			hřeb ve zp.pl.
112	658963,39	1137259,63	8	658963,40	1137259,63	hřeb ve zp.pl.
113	658955,65	1137250,11	8	658955,67	1137250,20	znak z plastu
114	658959,00	1137241,66	8	658959,00	1137241,64	znak z plastu
117	659007,50	1137354,93	3			tyč dopr.značky
118	658997,11	1137344,31	3			beton.sloup
119	659863,97	1137439,37	8	659863,98	1137439,37	
120	659821,68	1137443,05	8	659821,50	1137443,08	
121	659769,48	1137464,63	8	659767,38	1137464,97	
122	659476,52	1137471,77	8	659477,14	1137471,79	
123	659460,93	1137471,44	8	659460,99	1137471,44	
124	659458,01	1137471,38	8	659457,99	1137471,38	
125	659394,46	1137468,75	8	659394,49	1137468,75	
126	659376,15	1137466,77	8	659376,17	1137466,78	
127	659367,98	1137464,28	8	659367,93	1137464,27	
128	658960,53	1137247,91	8	658960,53	1137247,90	

VÝKAZ DOSAVADNÍHO A NOVÉHO STAVU ÚDAJŮ KATASTRU NEMOVITOSTÍ													str.	1	
Dosavadní stav						Nový stav									
Označení pozemku parc. číslem	Výměra parcely		Druh pozemku Způsob využití	Označení pozemku parc. číslem	Výměra parcely		Druh pozemku Způsob využití	Typ stav by Způsob využití	Způsob urč. výměr	Porovnání se stavem evidence právních vztahů					
	ha	m2			ha	m2				Díl přechází z pozemku označeného v katastru nemovitostí	Číslo listu vlastnictví	Výměra dílu		Označení dílu	
										ha	m2	ha	m2		
st.25	4	38	zast. pl.	st.25	4	33	zast. pl.	č.p.30 rod.dům	0	st.25		86	4	33	
59/12	1	01	orná půda	59/12	1	01	orná půda		0	59/12		216	1	01	26
59/14	25	53	orná půda	59/14	24	94	orná půda		0	59/14		124	24	94	
				59/18		11	ostat.pl. silnice		0	59/12		216		11	
				59/19		59	ostat.pl. silnice		0	59/14		124		59	
61/2	8	12	ostat.pl. neplodná půda	61/2	7	19	ostat.pl. neplodná půda		0	61/2		124	7	19	
				61/8		93	ostat.pl. silnice		0	61/2		124		93	
62/1	5	90	ostat.pl. neplodná půda	62/1	4	94	ostat.pl. neplodná půda		0	62/1		129	4	94	
62/2	6	42	ostat.pl. neplodná půda	62/2	6	15	ostat.pl. neplodná půda		0	62/2		36	6	15	
				62/3		96	ostat.pl. silnice		0	62/1		129		96	
				62/4		27	ostat.pl. silnice		0	62/2		36		27	
131	5	03	ostat.pl. neplodná půda	131/1	4	94	ostat.pl. neplodná půda		0	131		121	4	94	
				131/2		9	ostat.pl. silnice		0	131		121		9	
132/1	25	48	travní p.	132/1	25	46	travní p.		0	132/1		121	25	46	
132/6	15	91	travní p.	132/6	15	78	travní p.		0	132/6		10001	15	78	
132/7	2	53	travní p.	132/7	2	45	travní p.		0	132/7		10001	2	45	
				132/10		2	ostat.pl. silnice		0	132/1		121		2	
				132/11		21	ostat.pl. silnice		0	132/6		10001		13	a
									0	132/7		10001		8	b
														21	
133	25	77	travní p.	133/1	25	30	travní p.		0	133		212	25	30	
				133/2		47	ostat.pl. silnice		0	133		212		47	
149/10	4	79	zahrad	149/10	4	74	zahrad		0	149/10		86	4	74	
				149/59		5	ostat.pl. silnice		0	149/10		86		5	
429	1	51	ostat.pl. silnice	429/1	91	15	ostat.pl. silnice		0	429		191	91	15	
				429/2		8	ostat.pl. silnice		0	429		191		8	85
				429/3		35	jiná plocha ostat.pl.		0	429		191	35	26	
				429/4		16	jiná plocha ostat.pl.		0	429		191	16	52	
				438		5	ostat.pl. silnice		0	st.25		86		5	
	3	83	01		3	83	01								

Souřadnice bodů na dosavadní hranici pozemku určené měřením v terénu budou pro zápis do katastru nemovitostí upraveny podle dosavadního určení hranice lomovými body s kódem charakteristiky kvality souřadnic vyšším než 3. Důvodem je nerealizované zpřesnění této hranice, ke kterému je nutné doložit listinu prokazující shodu vlastníků na jejím průběhu (§ 19a odst. 4 katastrálního zákona.)

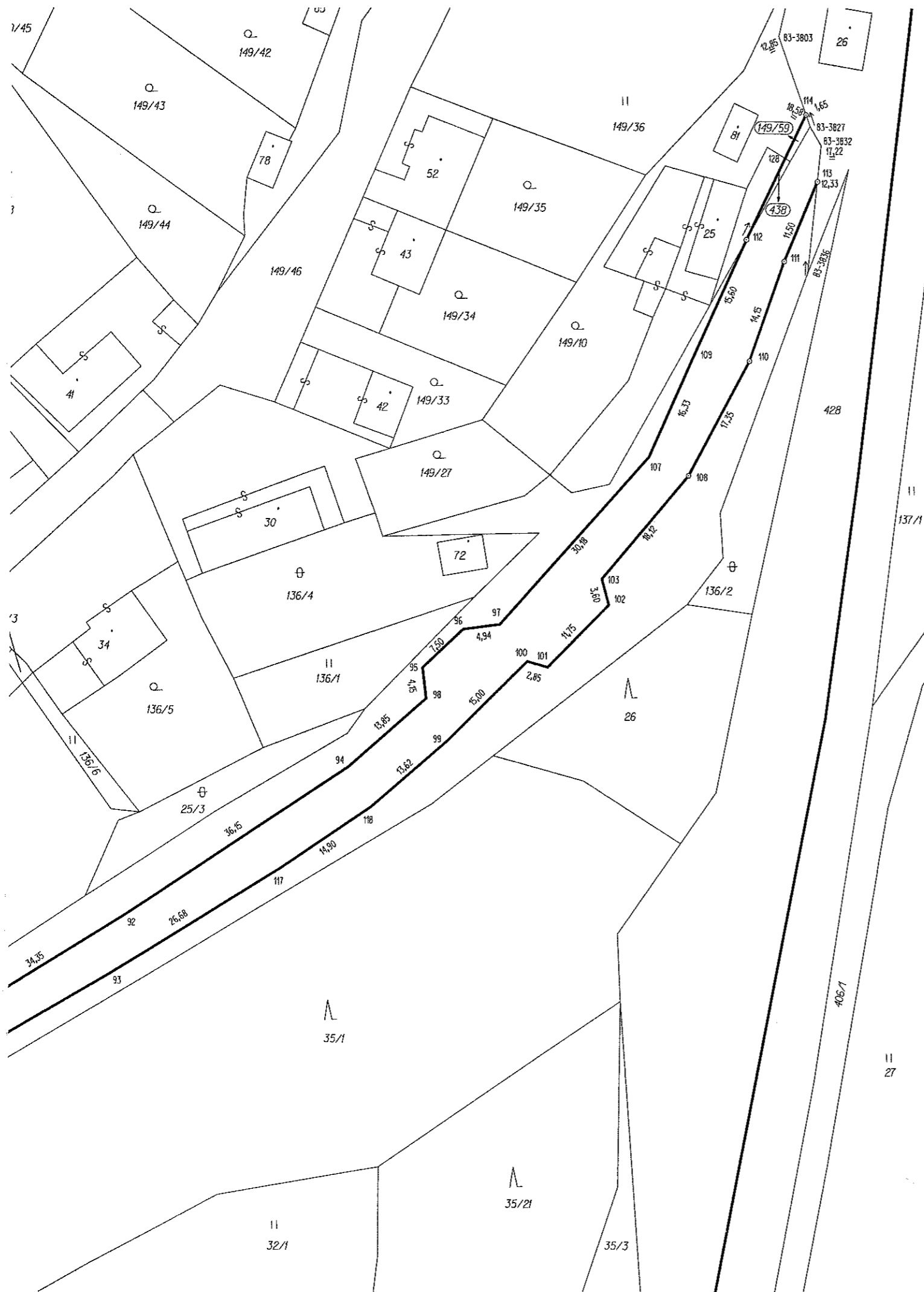

Seznam souřadnic (S-JTSK)

Číslo bodu	Souřadnice pro zápis do KN			Souřadnice určené měřením		Poznámka
	Y	X	Kód kvality	Y	X	
83-692	659943,64	1137435,07	8	659943,63	1137435,08	znak z plastu
83-739	659925,08	1137447,09	8	659925,06	1137447,09	znak z plastu
83-841	659887,75	1137450,03	8	659886,33	1137449,02	beton.podezdívka
83-895	659859,57	1137451,75	8	659859,44	1137450,94	roh plotu
83-1015	659805,54	1137460,94	8	659805,29	1137461,44	železný sloupek
83-3803	658964,74	1137232,18	8	658964,78	1137232,16	dočas.stabilizace
83-3827	658958,13	1137243,10	8	658958,12	1137243,08	dočas.stabilizace
83-3832	658956,14	1137245,28	8	658956,15	1137245,30	dočas.stabilizace
83-3836	658954,40	1137262,37	8	658954,46	1137262,39	dočas.stabilizace
1	659917,02	1137448,29	3			znak z plastu
2	659916,34	1137434,48	3			znak z plastu
7	659859,32	1137439,80	3			znak z plastu
8	659833,62	1137455,09	3			znak z plastu
10	659832,47	1137441,10	3			znak z plastu
11	659789,80	1137448,81	3			znak z plastu
12	659788,12	1137452,00	3			železný sloupek
13	659753,70	1137466,25	3			hřeb v beton.podezdívce
14	659757,67	1137457,86	3			železný sloupek
15	659745,80	1137459,54	3			železný sloupek
16	659737,86	1137459,87	3			železný sloupek
17	659737,14	1137468,04	3			roh beton.propustě
18	659736,62	1137465,86	3			ocel.armatura ve zp.pl.
19	659731,16	1137467,82	3			beton.podezdívka
20	659725,42	1137468,54	3			beton.podezdívka
21	659712,58	1137465,63	3			hřeb ve zp.pl.
22	659717,90	1137460,04	3			hřeb ve zp.pl.
23	659692,97	1137457,44	3			tyč dopr.značky
24	659663,78	1137453,82	3			tyč dopr.značky
25	659661,58	1137460,02	3			roh beton.sloupku
29	659636,45	1137458,06	3			znak z plastu
30	659635,34	1137452,14	3			znak z plastu
31	659612,74	1137455,21	3			znak z plastu
32	659612,93	1137461,70	3			tyč dopr.značky
33	659592,96	1137466,91	3			tyč dopr.značky
34	659554,31	1137470,54	3			hřeb ve zp.pl.
35	659552,61	1137475,79	3			znak z plastu
36	659525,12	1137472,87	3			tyč dopr.značky
37	659524,93	1137479,14	3			znak z plastu
38	659473,25	1137471,70	3			beton.sloup
39	659437,05	1137470,93	3			beton.sloup
40	659421,10	1137476,60	3			roh beton.propustě
41	659404,36	1137469,63	3			beton.sloup
42	659377,78	1137467,27	3			beton.sloup
43	659375,93	1137473,81	3			roh beton.propustě
44	659353,12	1137465,71	3			roh beton.propustě
45	659357,14	1137460,98	3			ocel.hřeb ve zp.pl.
46	659342,70	1137453,34	3			beton.obrubník
47	659337,22	1137450,90	3			beton.obrubník
52	659314,46	1137447,90	3			roh beton.propustě
53	659308,32	1137445,52	3			roh beton.propustě
54	659309,88	1137439,52	3			obrubník
56	659301,87	1137436,42	3			znak z kamene
57	659294,02	1137442,37	3			roh beton.sloupku
58	659284,34	1137436,80	3			hřeb ve zp.pl.
59	659277,93	1137444,52	3			znak z kamene
60	659263,86	1137438,66	3			hřeb ve zp.pl.
61	659262,06	1137445,92	3			roh beton.sloupku





16 P

11
123/1

⊕ 122

Q
128/2

⊕
124/1

Q
126/4

Λ
126/1

126/3

11
128/1

11
127

71

58

67

Q
134/6

11
132/1

Q
134/7

11
134/8

132/3

68/1

Q
149/41

Q
149/22

56

31/1

11
133/1

11
132/6

122 11 123 38

(132/10)

(131/2)

123 124

(133/2)

32.75

(132/11)

68/2

132/8

(429/4)

54 8.61 56

17.56

58

103.95

39

40

41

45.30

43

24.24

44

16.38

46 6.00 47

42.50

52 6.60

53 14.60

57

15.21

20.55

Q
25/12

⊕
25/13

⊕
25/4

⊕
25/16

39

⊕
25/15

Q
149/51

38/2

38/1

Q
149/1



