

VÝKAZ DOSAVADNÍHO A NOVÉHO STAVU ÚDAJŮ KATASTRU NEMOVITOSTÍ

Dosavadní stav				Nový stav												
Označení pozemku parcelním číslem	Výměra parcely		Druh pozemku Způsob využití	Označení pozemku parcelním číslem	Výměra parcely		Druh pozemku Způsob využití	Typ stavby Způsob využití	Způsob určení výměr	Porovnání se stavem evidence právních vztahů						
	ha	m ²			ha	m ²				Díl přechází z pozemku označeného v		Číslo listu vlastnictví	Výměra dílu		Označení dílů	
			katastru nemovitostí		dřívější poz. evidenci	ha	m ²									
427	58	74	lesní poz.	427		49	84	lesní poz.		0	427		230	49	84	
				861/6		8	90	ostat.pl. silnice		0	427		230	8	90	
431/2	24	42	vodní pl. rybník	431/2		24	13	vodní pl. rybník		0	431/2		110	24	13	
				861/7			29	ostat.pl. silnice		0	431/2		110		29	
432/2	10	29	vodní pl. rybník	432/2		9	79	vodní pl. rybník		0	432/2		110	9	79	
				861/8			50	ostat.pl. silnice		0	432/2		110		50	
439/2	2	41	ostat.pl. jiná pl.	439/2			59	ostat.pl. jiná pl.		0	439/2		10001		59	
				861/9		1	82	ostat.pl. silnice		0	439/2		10001	1	82	
441/3	23	79	travní p.	441/3		21	62	travní p. ostat.pl.		0	441/3		110	21	62	
				861/10		2	17	silnice		0	441/3		110	2	17	
441/4	49	00	travní p.	441/4		43	33	travní p. ostat.pl.		0	441/4		10001	43	33	
				861/11		5	67	silnice		0	441/4		10001	5	67	
443/2	4	10	travní p.	443/2		4	04	travní p. ostat.pl.		0	443/2		10001	4	04	
				861/12			6	silnice		0	443/2		10001		6	
861/4	1	47	ostat.pl. silnice	861/4	1	37	18	ostat.pl. silnice		0	861/4		223	1	37	18
				861/13			72	ostat.kom.		0	861/4		223		72	
				861/14		8	11	lesní poz.		0	861/4		223	8	11	

<h3 style="margin: 0;">GEOMETRICKÝ PLÁN</h3> <p style="margin: 0;">pro rozdělení pozemku</p>	Geometrický plán ověřil úředně oprávněný zeměměřický inženýr	Stejnopis ověřil úředně oprávněný zeměměřický inženýr
	Jméno, Příjmení: Ing. Jaroslav Karel	Jméno, Příjmení: Ing. Jaroslav Karel
	Číslo položky seznamu úředně oprávněných zeměměřických inženýrů: 2641 / 13	Číslo položky seznamu úředně oprávněných zeměměřických inženýrů: 2641 / 13
	Dne: 1. prosince 2014 Číslo: 223 / 2014	Dne: 4. prosince 2014 Číslo: 154 / 2014
Náležitostmi a přesností odpovídá právním předpisům.		Tento stejnopis odpovídá geometrickému plánu v elektronické podobě uloženému v dokumentaci katastrálního úřadu.
Zhotovitel: Geoperfect s.r.o. Nádražní 226 582 91 Světlá nad Sázavou	Katastrální úřad souhlasí s očíslováním parcel.	Ověření stejnopisu geometrického plánu v listinné podobě
Číslo plánu: 98 - 444/2014	KÚ pro Vysočinu KP Pelhřimov Jitka Randová PGP-1043/2014-304 2014.12.04 09:47:18 CET	
Okres: Pelhřimov		
Obec: Eš		
Kat. území: Eš		
Mapový list: Pacov 4-9/41, 4-9/43		
Dosavadním vlastníkem pozemku byla poskytnuta možnost seznámit se v terénu s průběhem navrhovaných nových hranic, které byly označeny předepsaným způsobem: viz seznam souřadnic		

VÝKAZ DOSAVADNÍHO A NOVÉHO STAVU ÚDAJŮ KATASTRU NEMOVITOSTÍ

Dosavadní stav				Nový stav											
Označení pozemku parcelním číslem	Výměra parcely		Druh pozemku	Označení pozemku parcelním číslem	Výměra parcely		Druh pozemku	Typ stavby	Způsob určení výměr	Porovnání se stavem evidence právních vztahů					
	ha	m ²	Způsob využití		ha	m ²	Způsob využití	Způsob využití		Díl přechází z pozemku označeného v katastru nemovitostí		Číslo listu vlastnictví	Výměra dílu		Označení dílů
										katastru nemovitostí	dřívejší poz. evidenci	ha	m ²		
861/5	18	29	ostat.pl. silnice	861/5	15	37	ostat.pl. silnice		0	861/5		223	13	42	a
				861/4			1	95		b					
				861/15	4	87	travní p.		0	861/5		223	4	87	
862	6	33	travní p.	862	5	87	travní p.		0	862		110	5	87	
				861/16		46	ostat.pl. silnice		0	862		110		46	
865/2	3	90	travní p.	865/2	3	80	travní p.		0	865/2		10001	3	80	
				861/17		10	ostat.pl. silnice		0	865/2		10001		10	
881/1	63	34	vodní pl. tok přirozený	881/1	63	20	vodní pl. tok přirozený		0	881/1		224	63	20	
				861/18		14	ostat.pl. silnice		0	881/1		224		14	
881/2	6	29	vodní pl. tok přirozený	881/2	4	02	vodní pl. tok přirozený		0	881/2		224	4	02	
				861/19		27	ostat.pl. silnice		0	881/2		224		27	
883/1	5	89	travní p.	883/1	5	67	travní p.		0	883/1		10001	5	67	
				861/20		22	ostat.pl. silnice		0	883/1		10001		22	
	4	24	75		4	24	75								

Výkaz údajů o bonitovaných půdně ekologických jednotkách (BPEJ) k parcelám nového stavu

Parcelní číslo podle		Kód BPEJ	Výměra		BPEJ na dílu parcely	Parcelní číslo podle		Kód BPEJ	Výměra		BPEJ na dílu parcely
katastru nemovitostí	zjednodušené evidence		ha	m ²		katastru nemovitostí	zjednodušené evidence		ha	m ²	
441/3		76811	21	62		861/15	76811	4	87		
441/4		76811	43	33		862	76811	5	87		
443/2		76811	4	04		865/2	76811	3	80		

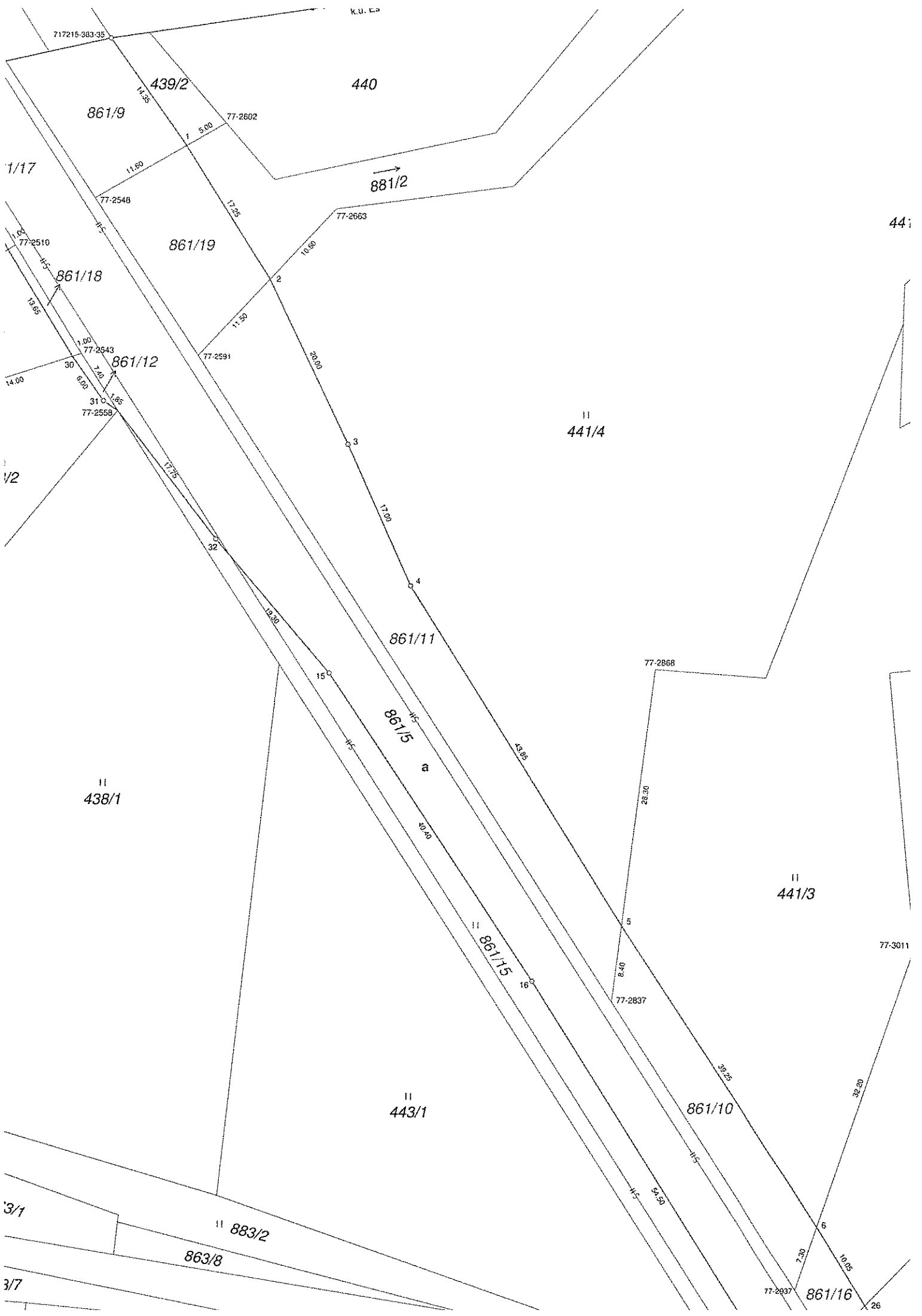

K.U. Ea

717215-383-35

439/2

440

861/9

77-2602

1/17

881/2

77-2548

77-2663

861/19

441

861/18

77-2510

77-2591

861/12

II
441/4

1/2

77-2543

77-2558

861/11

II
438/1

861/15

77-2868

II
441/3

II
443/1

II
861/15

77-2837

861/10

77-3011

3/1

II
883/2

863/8

II
441/1

3/7

77-2937

861/16

26



861/14

77-3202

11

19.60

12

77-3255

38.50

38.75

427

434/1

434/3

434/4

23

13

40.10

861/4

67.15

77-3256

24

1.25

30.35

38.70

419/3

419/5

425

77-3271

77-3276

77-3309

Seznam souřadnic (S-JTSK):

Souřadnice pro zápis do KN

Číslo bodu	Y	X	kk	Poznámka
1	711050.36	1119503.22	8	doč.stabilizace
2	711041.14	1119517.82	8	doč.stabilizace
3	711032.54	1119535.89	3	plast.mezník
4	711025.65	1119551.40	3	plast.mezník
5	711002.40	1119588.59	8	doč.stabilizace
6	710980.87	1119621.40	8	doč.stabilizace
7	710965.62	1119645.68	8	doč.stabilizace
8	710957.05	1119656.03	3	plast.mezník
9	710939.86	1119675.51	3	plast.mezník
10	710933.77	1119687.33	3	plast.mezník
11	710930.33	1119698.00	3	plast.mezník
12	710927.53	1119717.42	3	plast.mezník
13	710923.23	1119753.93	3	plast.mezník
14	711069.95	1119514.65	8	doč.stabilizace
15	711034.59	1119560.99	3	plast.mezník
16	711012.27	1119594.66	3	plast.mezník
17	710982.20	1119642.37	3	hřeb
18	710972.28	1119655.32	3	plast.mezník
19	710951.02	1119680.31	8	doč.stabilizace
20	710943.89	1119692.08	8	doč.stabilizace
21	710939.69	1119703.11	3	plast.mezník
22	710936.85	1119717.07	3	plast.mezník
23	710932.29	1119753.27	3	plast.mezník
24	710927.36	1119793.07	3	plast.mezník
25	710983.21	1119640.79	8	doč.stabilizace
26	710975.53	1119629.91	8	doč.stabilizace
27	710973.28	1119633.50	8	doč.stabilizace
28	710968.35	1119641.33	8	doč.stabilizace
29	710938.95	1119706.75	3	plast.mezník
30	711062.88	1119526.33	8	doč.stabilizace
31	711059.46	1119531.21	3	plast.mezník
32	711047.05	1119546.31	3	plast.mezník
77-2379	711090.58	1119527.70	8	doč.stabilizace
77-2460	711076.22	1119530.62	8	doč.stabilizace
77-2510	711069.13	1119514.13	8	doč.stabilizace
77-2543	711061.91	1119526.02	8	doč.stabilizace
77-2548	711060.43	1119508.94	8	doč.stabilizace
77-2558	711057.91	1119532.26	8	doč.stabilizace
77-2591	711049.03	1119526.19	8	doč.stabilizace
77-2602	711045.98	1119500.74	8	doč.stabilizace
77-2663	711033.86	1119510.10	8	doč.stabilizace
77-2837	711003.51	1119596.91	8	doč.stabilizace
77-2868	710998.67	1119560.55	8	doč.stabilizace
77-2916	710986.38	1119642.95	8	doč.stabilizace
77-2922	710985.34	1119642.24	8	doč.stabilizace
77-2937	710983.33	1119628.26	8	doč.stabilizace
77-2956	710979.75	1119654.25	8	doč.stabilizace
77-2957	710979.63	1119634.00	8	doč.stabilizace
77-2973	710977.69	1119637.02	8	doč.stabilizace
77-2995	710972.96	1119644.37	8	doč.stabilizace
77-3006	710970.54	1119631.32	8	doč.stabilizace
77-3010	710970.10	1119648.81	8	doč.stabilizace
77-3011	710969.99	1119591.07	8	doč.stab.-dům
77-3061	710962.96	1119643.82	8	doč.stabilizace
77-3109	710955.05	1119609.47	8	doč.stabilizace
77-3202	710941.94	1119695.30	8	doč.stabilizace
77-3255	710928.90	1119732.70	8	doč.stabilizace
77-3256	710928.61	1119793.29	8	doč.stabilizace
77-3271	710924.36	1119823.36	8	doč.stabilizace
77-3276	710922.98	1119823.47	8	doč.stabilizace
77-3280	710922.44	1119611.06	8	doč.stabilizace
77-3309	710913.91	1119820.43	8	doč.stabilizace
717215-383-4	711080.02	1119496.20	3	plast.mezník
717215-383-35	711058.68	1119491.51	3	plast.mezník