

VÝKAZ DOSAVADNÍHO A NOVÉHO STAVU ÚDAJŮ KATASTR

Dosavadní stav				Nový stav					Porovnání se stavem evidence právních vztahů				
Označení pozemku parc. číslem	Výměra parcely ha m ²	Druh pozemku	Způsob využití	Označení pozemku parc. číslem	Výměra parcely ha m ²	Druh pozemku	Typ stavby	Způsob určení výměry	Díl přechází z pozemku				
									označeného v katastru nemovitosti	číslo listu v evidenci	výměra dílu ha m ²	Označení dílu	
86/1	14 20	ostat. pl. ostat. komunikace		86/1	14 20	ostat. pl. ostat. komunikace		0	86/1	14 20			
476	2 17 01	ostat. pl. silnice		476/1	2 06 06	ostat. pl. silnice		0	86/1	0 66	a		
									476	96	2 06 06	b	
				476/2	45	ostat. pl. jna plocha		0	476	96	45		
				476/3	2 43	ostat. pl. jna plocha		0	476	96	2 43		
				476/4	26	ostat. pl. jna plocha		0	476	96	26		
				476/5	1 94	ostat. pl. jna plocha		0	476	96	1 94		
				476/6	49	ostat. pl. jna plocha		0	476	96	49		
				476/7	5 34	ostat. pl. jna plocha		0	476	96	5 34		
				476/8	4	ostat. pl. jna plocha		0	476	96	4		
	2 31 21				2 31 21								

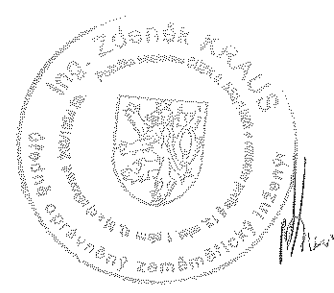

Ověřuje se, že jako kopie souhlasí s geometrickým plánem
V Brně dne 31. 1. 2014

Dělit nebo scelovat pozemky lze jen na základě územního rozhodnutí, pokud podmínky pro ně nejsou stanoveny jiným rozhodnutím nebo opatřením.

GEOMETRICKÝ PLÁN pro rozdělení pozemku	Náležitosti a přesnosti odpovídá právním předpisům.	Katastrální úřad, katastrální pracoviště souhlasí s očíslováním parcel
Vyhotovil: GK Kraus s.r.o. Lípová 55 Ostopovice Číslo plánu 169-5948/2013 Okres Třebíč Obec Vícenice Kat. území Vícenice u Dolních Lažan Mapový list KMD Kód způsobu určení výměry je určen podle § 77 odst. 2 vyhlášky č. 28/2007 Sb. v platném znění Dosavadním vlastním kům pozemků byla poskytnuta možnost seznámit se s terénním s průběhem naměřených nových hranic měřeno vlněním v předepsaném způsobem	Geometrický plán ověřil úředně oprávněný zeměměřický inženýr Ing Zdeněk Kraus Dne 19.3.2013 Číslo 53/2013	Katastrální úřad pro výměrání Katastrální pracoviště Mgr. Sudejovic Mgr. LEA KOUŘILOVÁ Dne 23. 08. 2013 165/201

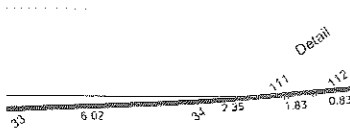
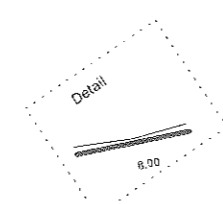
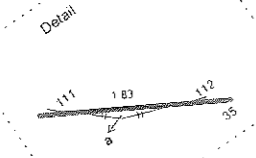
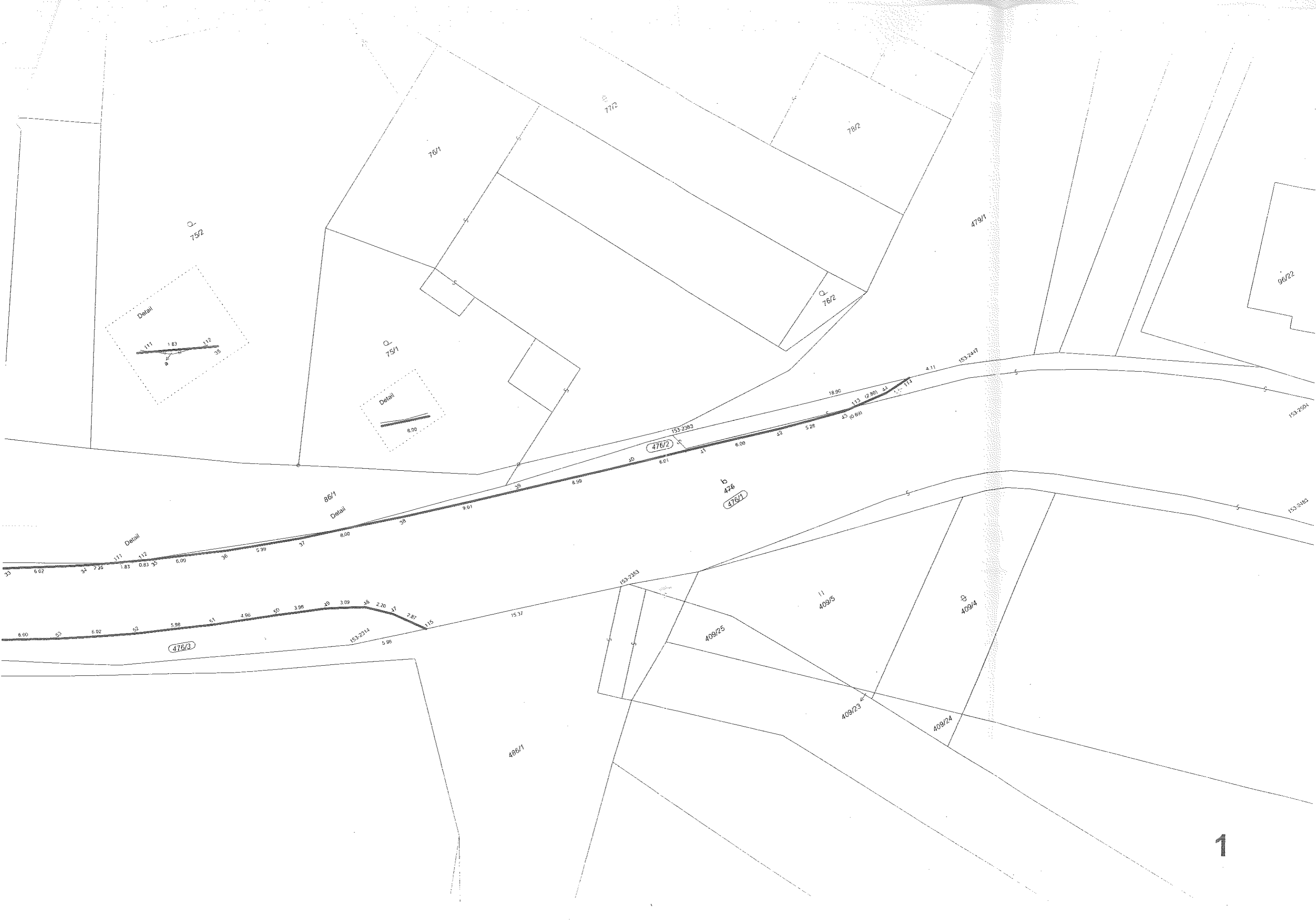

476/3

476/2

476/1

486/1

409/25

409/5

409/4

409/23

409/24

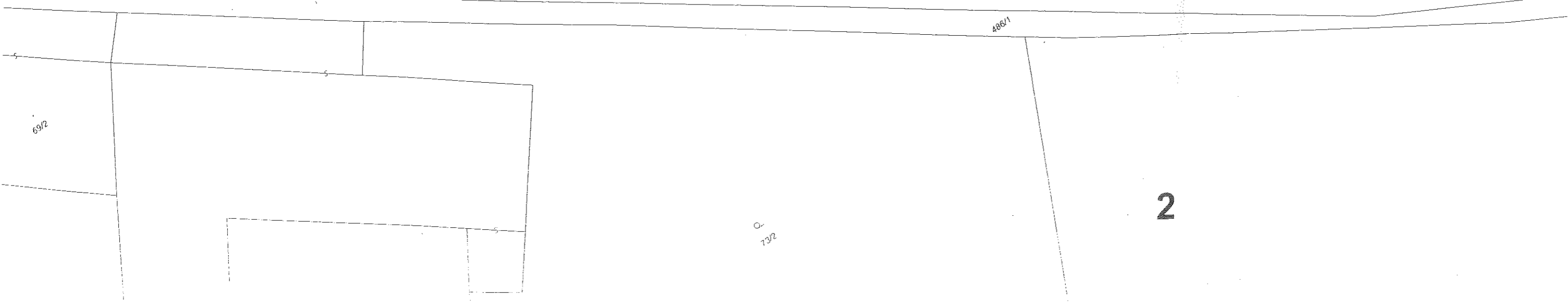
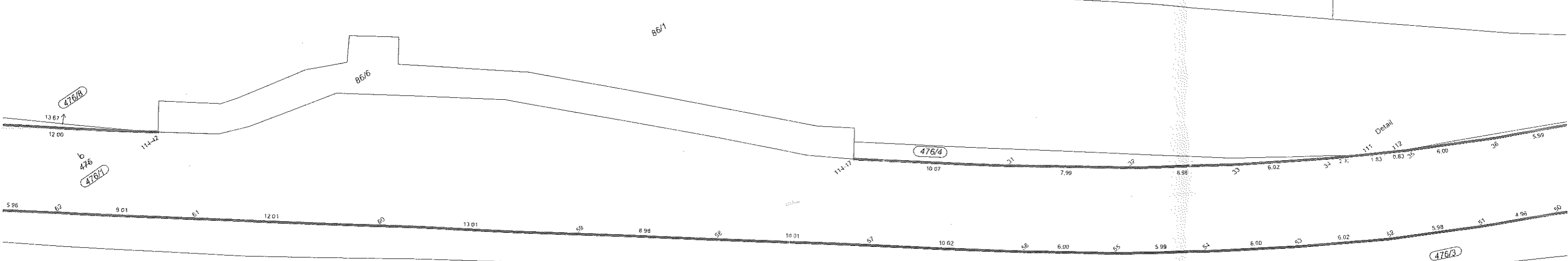
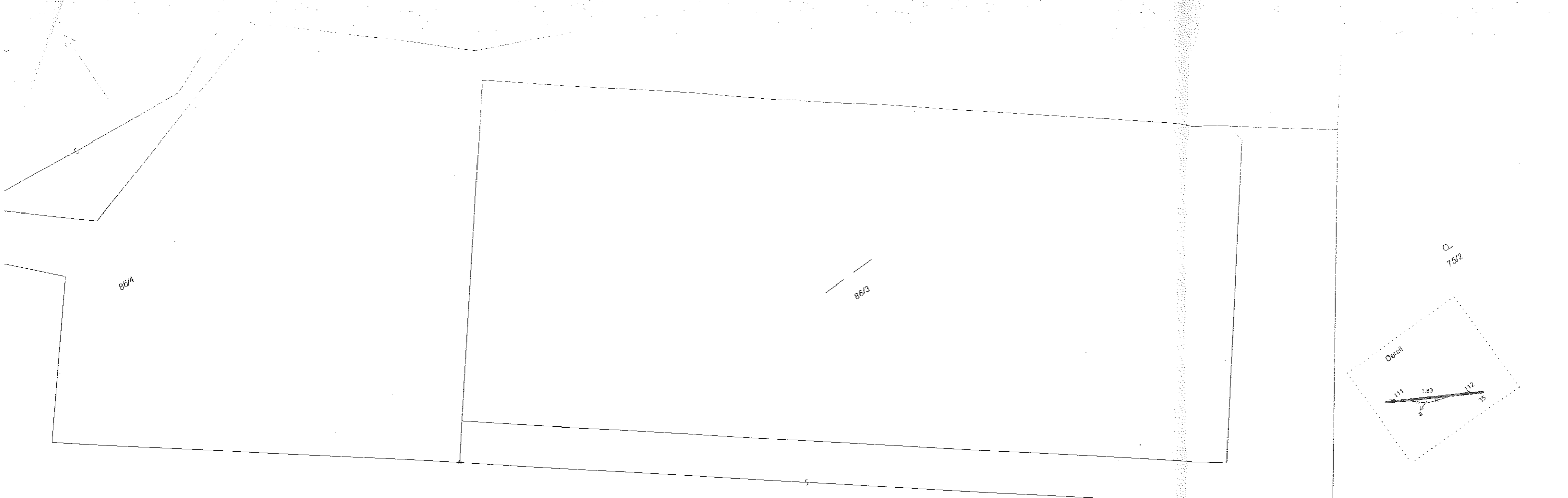

2



48/1

50/1

52/1

58/1

58/2

486/2

86/4

86/1

486/1

61/1

64/2

65/3

65/1

68/2

3

69/2

476/1

476/5

476/6

476/8

476/9

153-1893

153-1894

110

0.61

0.90

75

74

137

75

281

12

7.00

11

4.60

70

5.01

69

2.85

68

3.01

61

3.06

65

0.28

12

14

17

16

7.99

7.02

18

8.99

19

20

21

22

23

1.04

0.78

0.72

0.56

0.38

11.77

153-2003

8.34

153-2005

0.39

1.58

1.28

0.42

1.00

28

13.67

12.00

114-42

121-39

8.69

64

4.02

63

5.86

62

9.01

486/8

486/1

