

VÝKAZ DOSAVADNÍHO A NOVÉHO STAVU ÚDAJŮ KATASTRU NEMOVITOSTÍ															
Dosavadní stav					Nový stav										
Označení pozemku parc. číslem	Výměra parcely		Druh pozemku	Způsob využití	Označení pozemku parc. číslem	Výměra parcely		Druh pozemku	Způsob využití	Typ stavby	Zpús. určení výměr	Porovnání se stavem evidence právních vztahů			
	ha	m <sup>2</sup>				ha	m <sup>2</sup>					Díl přechází z pozemku označeného v katastru nemovitostí	dřívější poz. evidenci	Číslo listu vlastnictví	Výměra dílu
47/1	1	96	ostat. pl.		47/1	1	85	ostat. pl.			2				
47/2	1	17	ostat. pl.		zaniká			ostat. pl.							
1589/1	1	81 91	ostat. pl.		1589/1	1	83 19	ostat. pl.			0	47/1	187	1	96
			ost. pl. komunikace			(1	85 04)	ost. pl. sílnice				47/2	187	1	17
			ost. pl. sílnice									1589/1	187	1	81 91
														1	85 04
	1	85 04				1	85 04								

Seznam souřadnic (S-JTSK):  
Souřadnice pro zápis do KN

Číslo bodu	Y	X	kk	Poznámka
1	672296.47	1099839.21	3	roh obruby
2	672296.49	1099838.85	3	roh obruby
4	672296.29	1099838.30	3	roh obruby
5	672296.03	1099838.04	3	roh obruby
6	672295.54	1099837.77	3	roh obruby
12	672275.77	1099834.91	3	roh obruby
14	672274.97	1099835.57	3	roh obruby
16	672274.59	1099836.30	3	roh obruby
18	672274.69	1099837.14	3	roh obruby
19	672275.75	1099839.11	3	roh obruby
20	672276.55	1099840.88	3	roh obruby
21	672277.34	1099842.98	3	roh obruby
22	672278.85	1099847.87	3	roh obruby
24	672279.55	1099849.03	3	roh obruby
26	672280.70	1099849.79	3	roh obruby
28	672282.12	1099850.07	3	roh obruby
30	672283.37	1099849.73	3	roh obruby
32	672284.92	1099848.42	3	roh obruby
33	672287.05	1099846.37	3	roh obruby
34	672289.97	1099843.85	3	roh obruby
35	672292.80	1099841.77	3	roh obruby
37	672296.29	1099839.59	3	roh obruby

GEOMETRICKÝ PLÁN pro rozdělení pozemku	Geometrický plán ověřil úředně oprávněný zeměměřický inženýr	Stejnopis ověřil úředně oprávněný zeměměřický inženýr:
		Jméno, příjmení: <b>Ing. Jaroslav Karel</b>
	Číslo položky seznamu úředně oprávněných zeměměřických inženýrů: <b>2641/13</b>	Číslo položky seznamu úředně oprávněných zeměměřických inženýrů: <b>2641/13</b>
	Dne: <b>23.2.2015</b> Číslo: <b>42/2015</b>	Dne: <b>3.3.2015</b> Číslo: <b>49/2015</b>
	Náležitostmi a přesností odpovídá právním předpisům.	Tento stejnopis odpovídá geometrickému plánu v elektronické podobě uloženému v dokumentaci katastrálního úřadu.
Vyhotovitel: <b>GEOPERFECT s.r.o.</b> Nádražní 226 582 91 Světlá n.S., IČO: 28801075	Katastrální úřad souhlasí s ocíslováním parcel.	Ověření stejnopisu geometrického plánu v listinné podobě.
Číslo plánu: <b>593-61/2015</b>	KÚ pro Vysočinu KP Havlíčkův Brod Ing. Jaroslav Beránek PGP-203/2015-601 2015.02.27 13:35:49 CET	
Okres: <b>Havlíčkův Brod</b>		
Obec: <b>Lučice</b>		
Kat. území: <b>Lučice</b>		
Mapový list: <b>Chotěboř 8-9/33</b>		
Dosavadním vlastníkům pozemků byla poskytnuta možnost seznámit se v terénu s průběhem navrhovaných nových hranic, které byly označeny předepsaným způsobem:		
<b>viz. seznam souř.</b>		

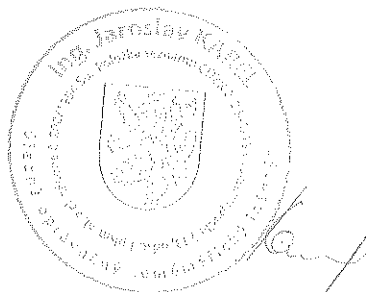
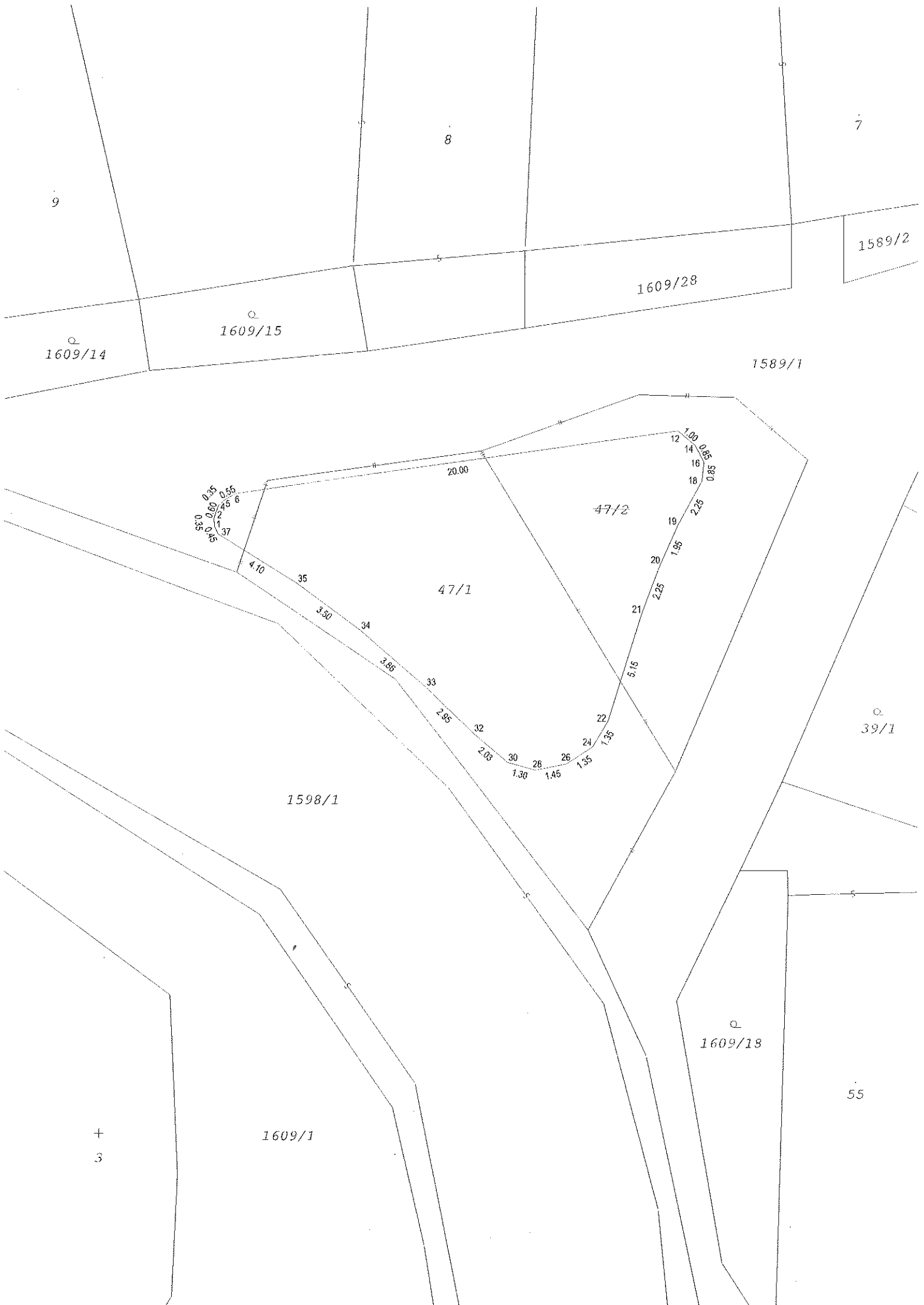

9

8

7

1609/14

1609/15

1609/28

1589/2

1589/1

37  
36  
35  
34  
33  
32  
31  
30  
29  
28  
27  
26  
25  
24  
23  
22  
21  
20  
19  
18  
17  
16  
15  
14  
13  
12  
11  
10  
9  
8  
7  
6  
5  
4  
3  
2  
1

47/2

47/1

39/1

1598/1

1609/18

1609/1

55

+

3