

VÝKAZ DOSAVADNÍHO A NOVÉHO STAVU ÚDAJŮ KATASTRU NEMOVITOSTÍ														
Dosavadní stav				Nový stav										
Označení pozemku parc. číslem	Výměra parcely		Druh pozemku Způsob využití	Označení pozemku parc. číslem	Výměra parcely		Druh pozemku Způsob využití	Typ stavby Způsob využití	Způsob určení výměr	Porovnání se stavem evidence právních vztahů				
	ha	m <sup>2</sup>			ha	m <sup>2</sup>				Díl přechází z pozemku označeného v katastru nemovitostí	dřívější poz. evidenci	Číslo listu vlastnictví	Výměra dílu	
										ha	m <sup>2</sup>			
1509/37			26	1509/37			21		0					
				1509/64			5		0					
1509/45	1	45	18	1509/45	1	38	41		0					
				1509/65			07		0					
				1509/66			63		0					
				1509/67			07		0					
					(1	45	44)							
	1	45	44		1	45	44							
										1509/37	255		26	celá
										1509/45	255	1	45	18
												1	45	44

GEOMETRICKÝ PLÁN pro rozdělení pozemku	Geometrický plán ověřil úředně oprávněný zeměměřický inženýr		Stejnopis ověřil úředně oprávněný zeměměřický inženýr:	
	Jméno, příjmení:	Ing. Petr Novák	Jméno, příjmení:	Ing. Petr Novák
	Číslo položky seznamu úředně oprávněných zeměměřických inženýrů	1598/96	Číslo položky seznamu úředně oprávněných zeměměřických inženýrů	1598/96
	Dne: 31.10.2014	Číslo: 250/2014	Dne: 19.11.2014	Číslo: 296/2014
Náležitosti a přesností odpovídá právním předpisům.		Tento stejnopis odpovídá geometrickému plánu v elektronické podobě uloženému v dokumentaci katastrálního úřadu.		
Vyhotovitel: <b>Geodezie Vysočina s.r.o.</b> Třebíčská 1540, 594 01 Velké Meziříčí tel.: 564 408 036	Katastrální úřad souhlasí s očíslováním parcel.		Ověření stejnopisu geometrického plánu v listinné podobě.	
Číslo plánu: 368-76/2014	KÚ pro Vysočinu KP Velké Meziříčí Ing. Karel Poskočil PGP-539/2014-746 2014.11.11 14:11:19 CET			
Okres: Žďár nad Sázavou				
Obec: Netín				
Kat. území: Netín				
Mapový list: Velké Meziříčí 7-5/42	Dosaďadním vlastníkům pozemků byla poskytnuta možnost seznámit se v terénu s průběhem navrhovaných nových hranic, které byly označeny předepsaným způsobem:			
bet.obrubníkem				



Seznam souřadnic (S-JTSK):  
 Souřadnice pro zápis do KN      Souřadnice určené měřením

Číslo bodu	Y	X	kk	Y	X	Poznámka
4	642676.66	1131056.55	3			
5	642677.05	1131056.89	3			
6	642677.93	1131057.40	3			
11	642681.65	1131058.89	3			
12	642684.40	1131060.11	3			

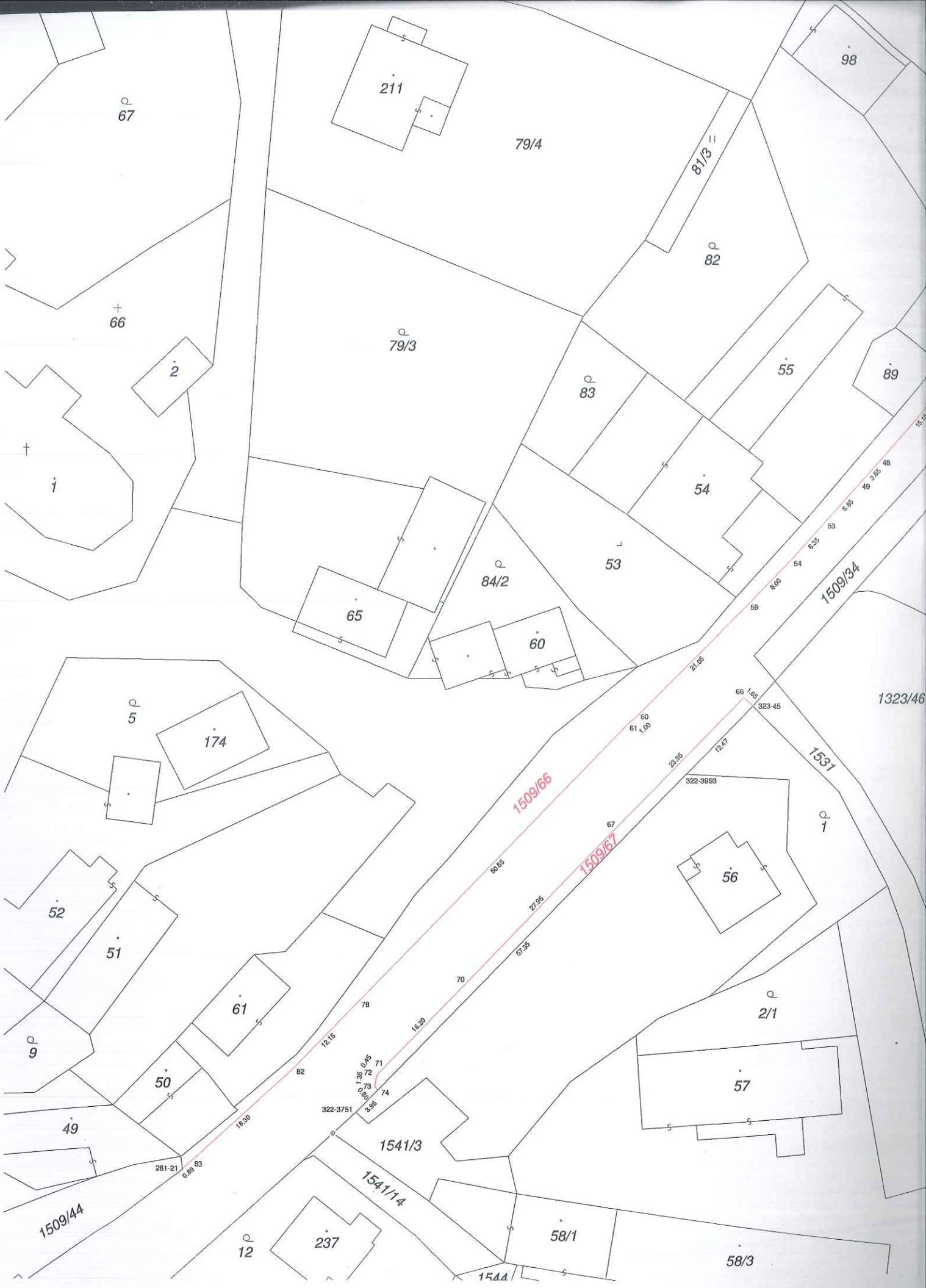

p  
67

211

79/4

98

81/3

82

+  
66

q  
79/3

2

q  
83

55

89

54

+  
i

q  
84/2

53

65

60

1509/34

1323/46

q  
5

174

1509/66

1531

66  
60  
61  
323-45

56

q  
1

52

51

61

1509/67

57

q  
2/1

op

50

71  
72  
73  
74

322-3751

1541/3

1541/4

49

281-21  
0.89  
83

1509/44

q  
12

237

58/1

58/3

1544