

VYKAZ DOSAVADNIHO A NOVEHO STAVU UDAJU KATASTRU NEMOVITOSTI

Dosavadní stav				Nový stav												
Označení pozemku parc. číslem	Výměra parcely		Druh pozemku Způsob využití	Označení pozemku parc. číslem	Výměra parcely		Druh pozemku Způsob využití	Typ stavby Způsob využití	Způsob určení výměr	Porovnání se stavem evidence právních vztahů						
	ha	m ²			ha	m ²				Díl přechází z pozemku označeného v katastru nemovitostí	dřívejší poz. evidenci	Číslo listu vlastnictví	Výměra dílu		Označení dílu	
421/1	26	18	travní p.	421/1	23	51	travní p.		0							
465	68	68	travní p.	421/4	2	67	ostat. pl. silnice		0	421/1	148	2	67			
				465/1	66	16	travní p.		0	465	148	66	16			
				465/2	1	76	ostat. pl. silnice		0	465	148	1	76			
461	1	89	ostat. pl. jiná plocha	465/3	76		ostat. pl. silnice		0	465	148		76			
				461/1	1	77	ostat. pl. jiná plocha		0	461	148	1	77			
				461/2	5		ostat. pl. silnice		0	461	148		5			
				461/3	7		ostat. pl. silnice		0	461	148		7			
	96	75			96	75										

Výkaz údajů o bonitovaných půdně ekologických jednotkách (BPEJ) k parcelám nového stavu

parcelní číslo podle		kód BPEJ	Výměra		BPEJ na dílu parcely	parcelní číslo podle		kód BPEJ	Výměra		BPEJ na dílu parcely
katastru nemovitostí	zjednodušené evidence		ha	m ²		katastru nemovitostí	zjednodušené evidence		ha	m ²	
421/1		76811	23	51		465/1	76811	66	16		

Dělit nebo scelovat pozemky lze jen na základě územního rozhodnutí, pokud podmínky pro ně nejsou stanoveny jiným rozhodnutím nebo opatřením.

<p>GEOMETRICKÝ PLÁN pro rozdělení pozemků</p> <p>Vyhotovil: Ing. Pejchal Martin Mírová 1239 396 01 Humpolec tel. 565 537 480 5pgeo@5pgeo.cz</p> <p>Číslo plánu: 74 - 31/2010</p> <p>Okres: Pelhřimov</p> <p>Obec: Důl</p> <p>Kat. území: Důl</p> <p>Mapový list: VS IX 25 - 02</p> <p>Kód způsobu určení výměr je určen podle § 77 odst. 2 vyhlášky č. 26/2007 Sb.</p> <p>Dosavadním vlastníkům pozemků byla poskytnuta možnost seznámit se v terénu s průběhem navrhovaných nových hranic, které byly označeny předepsaným způsobem:</p> <p>mezníky, bet. žlabem</p>	<p>Náležitosti a přesnosti odpovídá právním předpisům</p> <p></p> <p>Geometrický plán ověřil úředně oprávněný zeměměřičský inženýr:</p> <p>Ing. Martinkovič Daniel</p> <p>Dne: 14.3.2011 Číslo: 16/2011</p> <p>Úředně oprávněný zeměměřičský inženýr odpovídá za odbornou úroveň geometrického plánu, za dosažení předepsané přesnosti a za správnost a úplnost náležitostí podle právních předpisů</p>	<p>Katastrální úřad, katastrální pracoviště souhlasí s očíslováním parcel.</p> <p></p> <p>Souhlas katastrálního úřadu, katastrálního pracoviště potvrdil:</p> <p>J. Randová</p> <p>Dne: 26. 08. 2011 Číslo: 148/dvo11</p> <p>Jeden vpravo geometrického plánu a předepsané přílohy jsou uloženy u katastrálního úřadu, katastrálního pracoviště.</p>
--	---	--

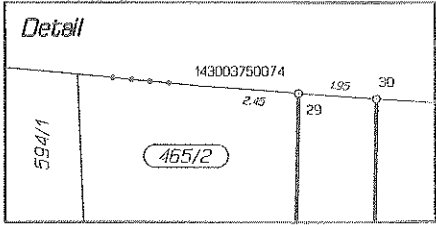
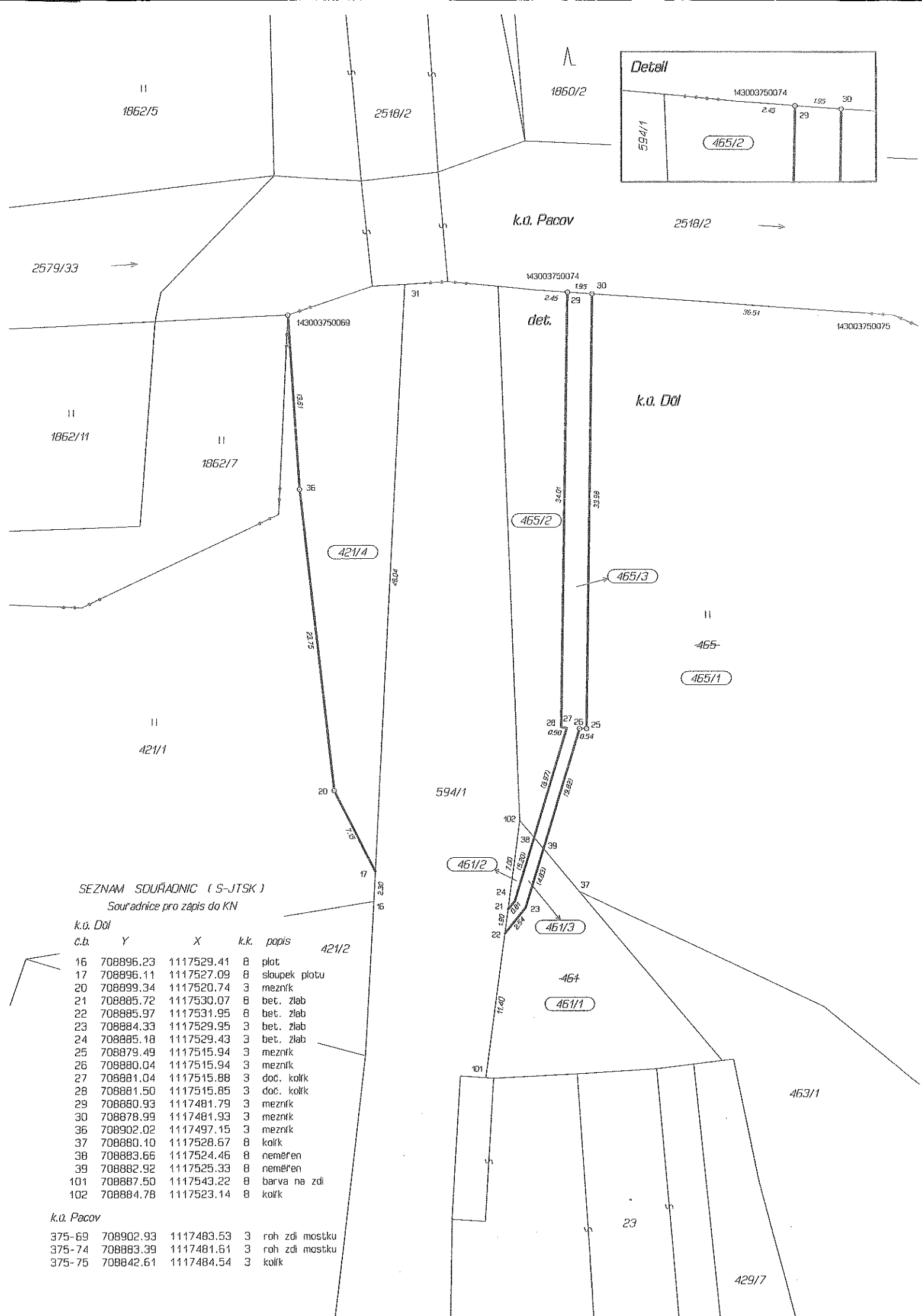

SEZNAM SDOUŘADNIC (S-JTSK)
Souřadnice pro zápis do KN

k.u. Dól					
č.b.	Y	X	k.k.	popis	421/2
16	708896.23	1117529.41	8	plot	
17	708896.11	1117527.09	8	sloupek plotu	
20	708899.34	1117520.74	3	mezník	
21	708885.72	1117530.07	8	bet. žlab	
22	708885.97	1117531.95	8	bet. žlab	
23	708884.33	1117529.95	3	bet. žlab	
24	708885.18	1117529.43	3	bet. žlab	
25	708879.49	1117515.94	3	mezník	
26	708880.04	1117515.94	3	mezník	
27	708881.04	1117515.88	3	doc. kolík	
28	708881.50	1117515.85	3	doc. kolík	
29	708880.93	1117481.79	3	mezník	
30	708878.99	1117481.93	3	mezník	
36	708902.02	1117497.15	3	mezník	
37	708880.10	1117528.67	8	kolík	
38	708883.66	1117524.46	8	neměřen	
39	708882.92	1117525.33	8	neměřen	
101	708887.50	1117543.22	8	barva na zdi	
102	708884.78	1117523.14	8	kolík	

k.u. Pacov					
375-69	708902.93	1117483.53	3	roh zdi mostku	
375-74	708883.39	1117481.61	3	roh zdi mostku	
375-75	708842.61	1117484.54	3	kolík	