

RK-13-2014-04, př. 1  
počet stran: 4

# MĚSTO HAVLÍČKŮV BROD

ODBOR ROZVOJE MĚSTA

Vaše značka/ze dne

Naše značka  
ORM/269/2010/PA  
JID: 8903/2014/muhb

Vyřizuje/linka  
Renáta Pajerová, 569 497 134,  
rpajerova@muhb.cz

Datum  
6. únor 2014

Kraj Vysočina  
odbor majetkový  
Žižkova 57  
587 33 Jihlava

KRAJ VYSOČINA 4	
Došlo dne: 28-02-2014	Počet listů
Č.j.: KVV/14254/2014	Počet stránek

## Žádost o vyhotovení řádné smlouvy

- Chodník mezi ul. Havlíčkova - Rozkošská, Havlíčkův Brod

Na základě smlouvy zakládající právo provést stavbu č. OM 863/2013 ze dne 27.08.2013, se na Vás obracíme se žádostí o projednání v zastupitelstvu kraje darování pozemku s následným vyhotovením smlouvy darovací ve prospěch města Havlíčkův Brod na pozemek dle geometrického plánu č. 7137-142/2013, který byl vypracován firmou 5GEO-Ing. Martin Rejchal, Na Závodí 1537, Humpolec v rámci stavby „Chodník mezi ul. Havlíčkova - Rozkošská, Havlíčkův Brod“ a jedná se o pozemek pod nově vybudovaným chodníkem.

Na stavbu byl vydán kolaudační souhlas pod č.j.ST/1421/2013/Pa dne 03.01.2014 (investor stavby Město Havlíčkův Brod).

Na základě vyhotoveného geometrického plánu se jedná o darování nově vzniklého pozemku parc.č. 4284 o výměře 16m<sup>2</sup> odděleného ze st. č. 1850 na LV 1817 v k.ú. Havlíčkův Brod, který je ve vašem vlastnictví.

V městském zastupitelstvu města Havlíčkův Brod bude návrh na přijetí daru - pozemek pod stavbou projednán v dubnu 2014.

S pozdravem

Ing. Josef Beneš  
vedoucí odboru rozvoje města



Příloha:

- kopie smlouvy č. OM 863/2013
- 3 x GP č. 7137-142/2013
- ověřená kopie kolaudačního souhlasu

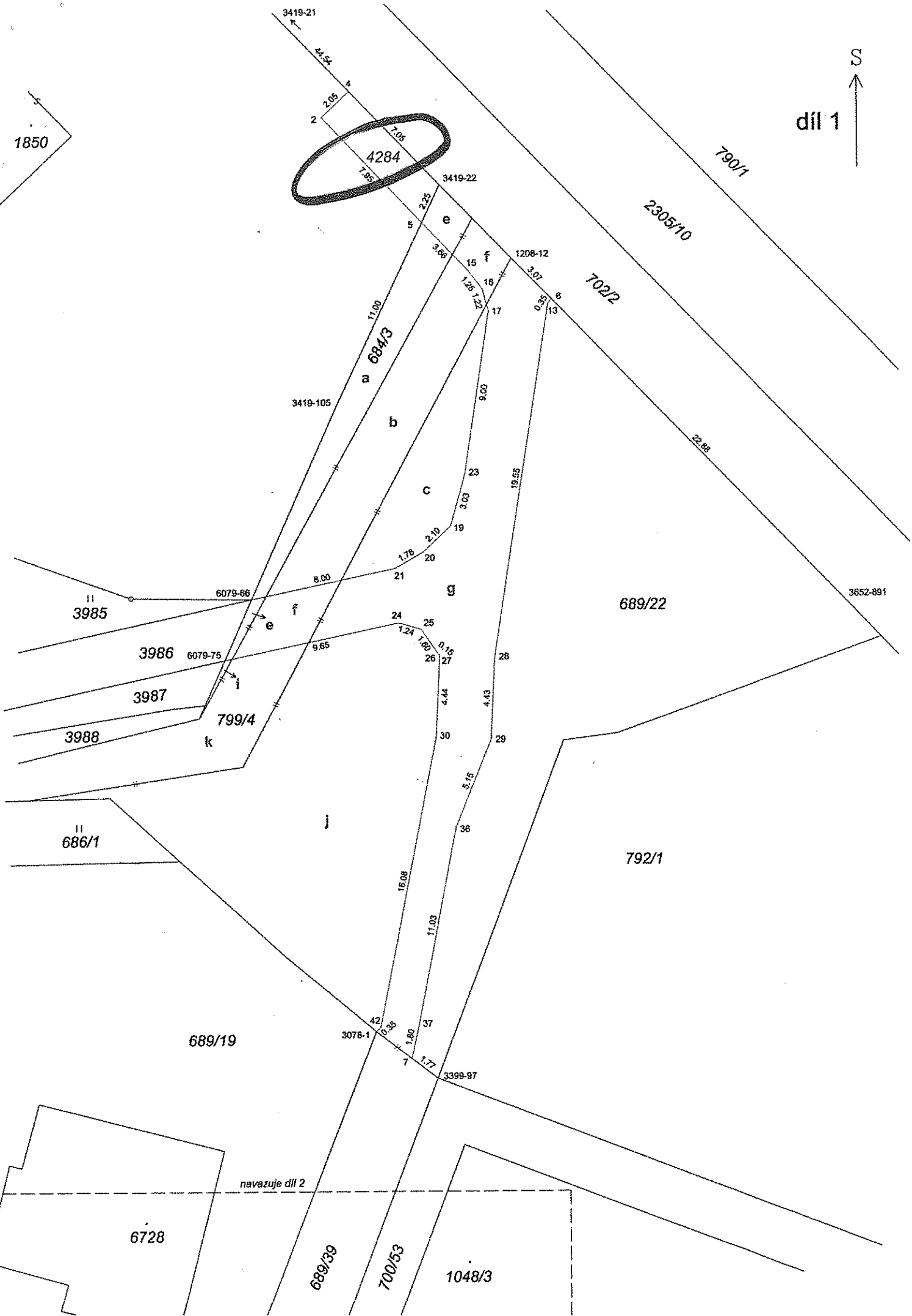

1850

S  
↑  
díl 1

3419-21

44.54

2

2.05

4284

1.05

1.95

3419-22

2.25

3.66

1.25

1.22

1208-12

3.07

0.35

702/2

790/1

2305/10

22.89

a 684/3

b

c

g

3419-105

17.00

17.00

17.00

17.00

17.00

17.00

17.00

17.00

17.00

17.00

17.00

17.00

17.00

17.00

17.00

17.00

17.00

17.00

17.00

15

16

17

18

19

20

21

22

23

24

25

26

27

28

29

30

31

32

33

34

35

36

37

38

39

40

3985

3986

3987

3988

799/4

686/1

689/22

3652-891

792/1

689/19

3078-1

3399-97

navazuje díl 2

6728

689/39

700/53

1048/3

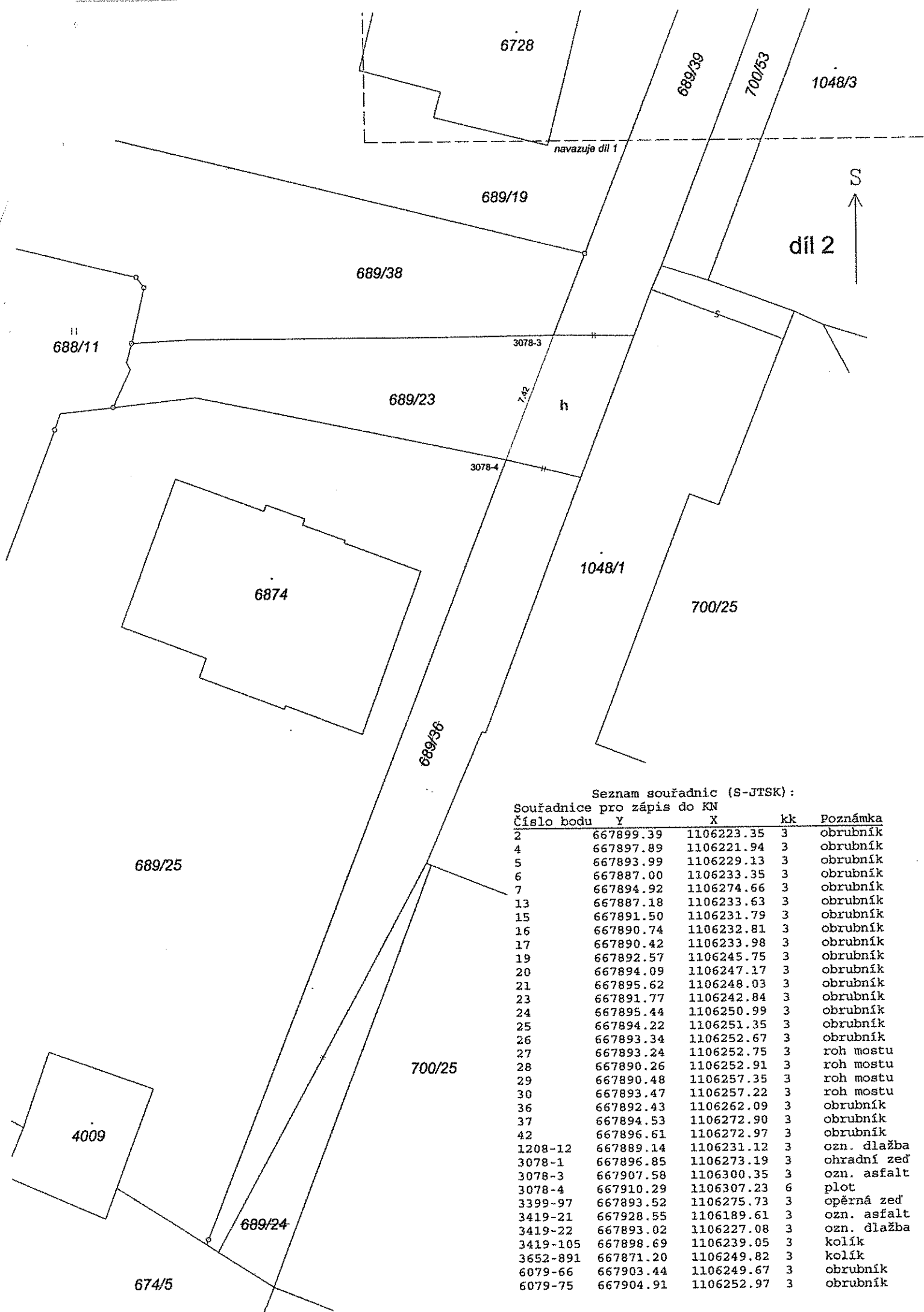

Seznam souřadnic (S-JTSK):  
Souřadnice pro zápis do KN

Číslo bodu	Y	X	kk	Poznámka
2	667899.39	1106223.35	3	obrubník
4	667897.89	1106221.94	3	obrubník
5	667893.99	1106229.13	3	obrubník
6	667887.00	1106233.35	3	obrubník
7	667894.92	1106274.66	3	obrubník
13	667887.18	1106233.63	3	obrubník
15	667891.50	1106231.79	3	obrubník
16	667890.74	1106232.81	3	obrubník
17	667890.42	1106233.98	3	obrubník
19	667892.57	1106245.75	3	obrubník
20	667894.09	1106247.17	3	obrubník
21	667895.62	1106248.03	3	obrubník
23	667891.77	1106242.84	3	obrubník
24	667895.44	1106250.99	3	obrubník
25	667894.22	1106251.35	3	obrubník
26	667893.34	1106252.67	3	obrubník
27	667893.24	1106252.75	3	roh mostu
28	667890.26	1106252.91	3	roh mostu
29	667890.48	1106257.35	3	roh mostu
30	667893.47	1106257.22	3	roh mostu
36	667892.43	1106262.09	3	obrubník
37	667894.53	1106272.90	3	obrubník
42	667896.61	1106272.97	3	obrubník
1208-12	667889.14	1106231.12	3	ozn. dlažba
3078-1	667896.85	1106273.19	3	ohradní zeď
3078-3	667907.58	1106300.35	3	ozn. asfalt
3078-4	667910.29	1106307.23	6	plot
3399-97	667893.52	1106275.73	3	opěrná zeď
3419-21	667928.55	1106189.61	3	ozn. asfalt
3419-22	667893.02	1106227.08	3	ozn. dlažba
3419-105	667898.69	1106239.05	3	kolík
3652-891	667871.20	1106249.82	3	kolík
6079-66	667903.44	1106249.67	3	obrubník
6079-75	667904.91	1106252.97	3	obrubník

# VÝKAZ DOSAVADNÍHO A NOVÉHO STAVU ÚDAJŮ KATASTRU NEMOVITOSTÍ

Dosavadní stav				Nový stav				Porovnání se stavem evidence právních vztahů							
Označení pozemku parc. číslem	Výměra parcely		Druh pozemku Způsob využití	Označení pozemku parc. číslem	Výměra parcely		Druh pozemku Způsob využití	Typ stavby Způsob využití	Zpús. určení výměr	Díl přechází z pozemku označeného v		Číslo listu vlastnictví	Výměra dílu		Označení dílu
	ha	m <sup>2</sup>			ha	m <sup>2</sup>				katastru nemovitostí	dřívejší poz. evidenci		ha	m <sup>2</sup>	
st.1850	26	32	zast. pl.	st.1850 4284	26	17	zast. pl. ostat. pl. ostat. komunikace	č.p. obč.vyb.	2	st.1850		1817	26	17	
684/3		41	ostat. pl. jiná plocha	684/3	1	31	ostat. pl. jiná plocha		2	684/3 689/22 799/4		10001 10001 10001 *1)		33 38 59 1 1 31	a c b
689/22	7	04	ostat. pl. jiná plocha	689/22	3	26	ostat. pl. jiná plocha		2	689/22		10001	3	26	
689/23	1	40	ostat. pl. jiná plocha	689/23	1	07	ostat. pl. jiná plocha		0	689/23		10001	1	07	
689/24		47	ostat. pl. jiná plocha	zaniká											
689/36	1	48	ostat. pl. jiná plocha	zaniká											
689/39	1	15	ostat. pl. ostat. komunikace	689/39	5	08	ostat. pl. ostat. komunikace		0	684/3 689/22 689/23 689/24 689/36 689/39 799/4		10001 10001 10001 10001 10001 10001 10001 *1)	7 1 40 33 47 1 48 1 15 19 -1 5 08	e g h celá celá f	
799/4	1	43	ostat. pl. jiná plocha	799/4	2	65	ostat. pl. jiná plocha		2	684/3 689/22 799/4		10001 10001 10001 *1)	1 2 01 64 -1 2 65	i j k	
		39	70			39	70								

\*1) Rozdíl 1 m<sup>2</sup> vznikl zaokrouhlením nových výměr (bod 14.7b přílohy vyhlášky č. 26/2007 Sb.)

Dělit nebo scelovat pozemky lze jen na základě územního rozhodnutí, pokud podmínky pro ně nejsou stanoveny jiným rozhodnutím nebo opatřením.

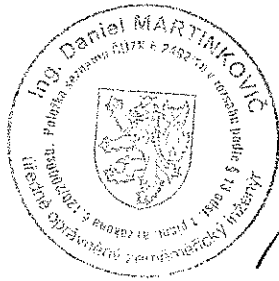
GEOMETRICKÝ PLÁN pro rozdělení pozemku	Geometrický plán ověřil úředně oprávněný zeměměřický inženýr	Stejnopis ověřil úředně oprávněný zeměměřický inženýr:
		Jméno, příjmení: <b>Ing. Daniel Martinkovič</b>
	Číslo položky seznamu úředně oprávněných zeměměřických inženýrů: <b>2492/2010</b>	Číslo položky seznamu úředně oprávněných zeměměřických inženýrů:
	Dne: <b>9.1.2014</b> Číslo: <b>11/2014</b>	Dne: Číslo:
	Náležitosti a přesnosti odpovídá právním předpisům.	Tento stejnopis odpovídá geometrickému plánu v elektronické podobě uloženému v dokumentaci katastrálního úřadu.
Vyhotovitel: <b>5PGeo - ing. Martin Pejchal</b> Na Závodí 1537, Humpolec 5pgeo@5pgeo.cz, 728 175 966	Katastrální úřad souhlasí s očíslováním parcel <i>PGP 57/2014</i>	Ověření stejnopisu geometrického plánu v listinné podobě.
Číslo plánu: <b>7137-142/2013</b>		
Okres: <b>Havlíčkův Brod</b>	<b>31. 01. 2014</b>	<i>Ma</i>
Obec: <b>Havlíčkův Brod</b>	<b>Ing. Jaroslav Beránek</b>	
Kat. území: <b>Havlíčkův Brod</b>		
Mapový list: <b>DKM</b>		
Dosavadním vlastníkům pozemků byla poskytnuta možnost seznámit se v terénu s průběhem navrhovaných nových hranic, které byly označeny obrubníkem		