

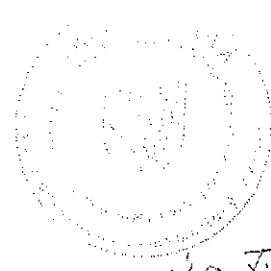

VÝKAZ DOSAVADNÍHO A NOVÉHO STAVU ÚDAJŮ KATASTRU NEMOVITOSTÍ																				
Dosavadní stav					Nový stav															
Označení pozemku parc. číslem	Výměra parcely		Druh pozemku Způsob využití	Označení pozemku parc. číslem	Výměra parcely		Druh pozemku Způsob využití	Typ stavby	Způsob využití	Způsob určení výměr	Porovnání se stavem evidence převládá vztahu									
	ha	m <sup>2</sup>			ha	m <sup>2</sup>					Díl přechází z pozemku označeného v katastru nemovitosti	dřívejší poz. evidenci	Číslo listu vlastnictví	Výměra dílu		Označení dílu				
		ha	m <sup>2</sup>			ha	m <sup>2</sup>					ha	m <sup>2</sup>							
81/1	1	82	ostat. pl. jiná plocha	81/1	1	48	ostat. pl. jiná plocha			0	81/1		55	1	48					
				81/4		35	ostat. pl. jiná plocha				81/1		55		34	a				
836/38	1	76	ostat. pl. ostat. komunikace	836/38	1	44	ostat. pl. ostat. komunikace			0	836/38		55	1	35	b				
				836/73		33	ostat. pl. ostat. komunikace				836/38		55		44					
				836/39	2	71	ostat. pl. ostat. komunikace				836/39	2	07	ostat. pl. ostat. komunikace	836/39		55	2	07	c
											836/74	1	62	ostat. pl. jiná plocha	836/39		55		62	e
836/40	9	48	ostat. pl. ostat. komunikace	836/40	8	48	ostat. pl. ostat. komunikace			0	836/40		55	1	62	f				
				15	77															

Dělit nebo scelovat pozemky lze jen na základě územního rozhodnutí, pokud podmínky pro ně nejsou stanoveny jiným rozhodnutím nebo opatřením.

<p><b>GEOMETRICKÝ PLÁN</b> pro rozdělení pozemku</p> <p>Vyhotovil: Bc. Jan Klavík Geodetická kancelář Budovcova 2530, 397 01, Písek</p> <p>Číslo plánu: 156-105/2013</p> <p>Okres: Pelhřimov</p> <p>Obec: Hojovice</p> <p>Katastrální území: Hojovice</p> <p>Mapový list: KMD</p> <p>Kód způsobu určení výměr je určen podle §77 odst. 2 vyhlášky č. 26/2007 Sb.</p> <p>Dosavadním vlastníkům pozemků byla poskytnuta možnost seznámit se v terénu s průběhem navrhovaných nových hranic, které byly označeny předepsaným způsobem:</p> <p style="text-align: center;">obrubníkem</p>	<p>Náležitosti a přesnosti odpovídá právním předpisům.</p>  <p>Geometrický plán ověřil úředně oprávněný zeměměřičský inženýr:</p> <p style="text-align: center;">Ing. Jitka Fífková</p> <p>Dne 16.9.2013 Číslo 155/2013</p> <p>Úředně oprávněný zeměměřičský inženýr odpovídá za odbornou úroveň geometrického plánu, za dosažení předepsané přesnosti a za správnost a úplnost náležitostí podle právních předpisů.</p>	<p>Katastrální úřad, katastrální pracoviště souhlasí s očíslováním parcel.</p>  <p>Souhlas katastrálního úřadu, katastrálního pracoviště potvrdil:</p> <p style="text-align: center;">Ing. Jaroslava Čaloudajová</p> <p>Dne 30.09.2013 Číslo 146/2013</p> <p>Jeden výtisk geometrického plánu a předepsané přílohy jsou uloženy u katastrálního úřadu, katastrálního pracoviště.</p>
---	---	---

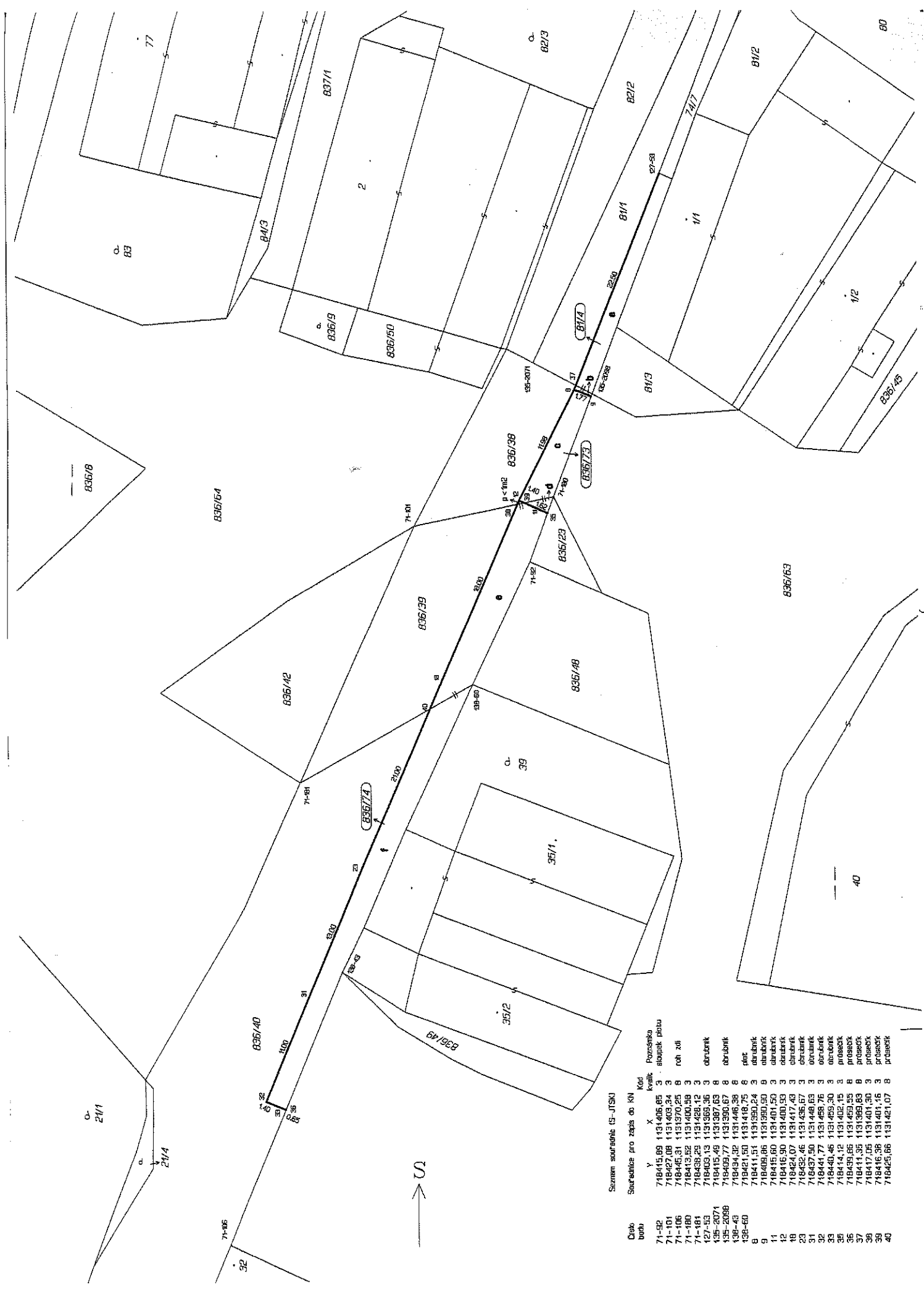

Souřadnice pro zapsání do KN

Číslo bodu	Y	X	Kód kvalit	Poměrsko abstrak. plánu
71-32	718415,89	1131406,85	3	abstrak. plánu
71-101	718424,38	1131403,26	8	roh zdi
71-106	718415,89	1131406,85	3	abstrak. plánu
71-184	718439,25	1131428,72	3	občasník
127-53	718403,13	1131365,36	3	občasník
135-2071	718415,46	1131387,65	8	občasník
135-2098	718409,77	1131390,67	8	občasník
136-43	718434,32	1131446,38	8	plně
136-60	718421,50	1131418,25	8	občasník
8	718414,51	1131390,24	3	občasník
9	718409,86	1131390,50	9	občasník
11	718415,60	1131401,50	3	občasník
12	718416,90	1131400,33	3	občasník
18	718424,07	1131417,43	3	občasník
23	718432,46	1131436,67	3	občasník
31	718437,50	1131448,63	3	občasník
32	718441,77	1131458,76	3	občasník
33	718440,46	1131459,30	3	občasník
35	718414,12	1131402,15	3	občasník
36	718439,86	1131459,55	8	občasník
37	718411,35	1131369,83	8	občasník
38	718417,05	1131401,30	3	občasník
39	718416,38	1131401,16	3	občasník
40	718425,66	1131421,07	8	občasník



KUJIP011YYD5

**Obec Hojovice, 395 01 Pacov**

Krajský úřad Kraje Vysočina

Odbor majetkový

Žižkova 57

587 33 Jihlava

KRAJ VYSOČINA	
18.12.2013	1
KUJIP 110/2014	10

Hojovice 17.12.2013

Věc : , zaslání dokladů za účelem převodu pozemku – „Chodník podél silnice III/1361 v obci Hojovice, III. etapa“

Zasíláme doklady , které jsou potřebné k převodu pozemků , které se nacházejí pod chodníkem podél silnice III/1361 v obci Hojovice.

Děkujeme za kladné vyřízení.

**OBEC HOJOVICE**

**395 01 Pacov**

Jan Klátil – starosta obce

Příloha: 7 x geometrický plán

1 x kolaudační souhlas /kopie/

1 x protokol o předání stavby

