

Příloha č. 1

Pravidel Rady Kraje Vysočina pro přidělování dotace na pořádání mistrovství ČR, Evropy a světa ve sportovních disciplínách

KRAJ VYSOČINA		13
Došlo dne:	- 9 -04- 2013	Počet listů
Č. j.:	KVV/ 25188 /2013	Počet stránek

**ŽÁDOST O DOTACI
NA POŘÁDÁNÍ SPORTOVNÍHO MISTROVSTVÍ**

Evidenční číslo žádosti (žadatel nevyplňuje)	PSM 09-113
Název mistrovství	Mistrovství Evropy žáků a dorostu v rádiovém orientačním běhu (EYAC2013)
Žadatel (úplný název dle dokladu o právní subjektivitě a sídlo)	Asociace rádiového orientačního běhu ČR Zátopkova 100/2 Praha 6 160 17
Statutární orgán žadatele (jméno, příjmení, titul, telefon, e-mail)	Marcela Šrůtová 602220024 arob@ardf.cz
Kontaktní osoba (jméno, příjmení, titul, telefon, e-mail)	Pavel Mikšík, Ing. 603527569 info@eyac2013.com
IČ žadatele	48546437
Bankovní spojení žadatele	154988883/0600
Celkový rozpočet mistrovství	435 000 Kč
Požadovaná výše podpory (+kolik tvoří procent z celk. rozpočtu mistrovství)	45 000 Kč (9,7 %)
Odůvodnění žádosti (proč žádáte o financování mistrovství Krajem Vysočina)	Mistrovství se koná na území Kraje Vysočina. Věříme, že konání uvedené akce bude sloužit i jako propagace Kraje Vysočina. Finanční příspěvek Kraje Vysočina by umožnil zvýšit organizační, propagační a kulturní úroveň akce.
Cílové skupiny (kdo je do mistrovství zapojen a komu je určeno)	Mistrovství Evropy je určeno mládeži ve věku do 16-ti let.
Stručný popis mistrovství	Mistrovství se bude konat ve dnech 12. – 16. 6. 2013, s centrem soutěže v obci Tři Studně. Během mistrovství proběhnou tři samostatně hodnocené závody v terénech do 15 km od centra soutěže.
Cíle projektu (čeho chcete v rámci realizace mistrovství dosáhnout)	Umožnit členům reprezentace ROB ČR reprezentovat na ME v domácím prostředí. Vysokou organizační a sportovní úroveň propagovat ČR a místo konání na mezinárodní úrovni. Propagovat sport a volnočasové aktivity mládeže.
Časový harmonogram realizace mistrovství (začátek, průběh a konec mistrovství)	12. 6. 2013 – trénink, zahájení mistrovství 13. 6. 2013 – závod klasická trať 3,5 MHz 14. 6. 2013 – závod sprint 3,5 MHz 15. 6. 2013 – závod klasická trať 144 MHz 16. 6. 2013 – ukončení mistrovství

**Celkový rozpočet mistrovství
(povinná příloha žádosti)**

Celkové příjmy na financování projektu:

Rozpis příjmů - zdroje	Částka:
Startovné	320 000,- Kč
Partneři akce	70 000,- Kč
Dotace Kraje Vysočina	45 000,- Kč
CELKEM	435 000,- Kč

Celkové výdaje (uvádějte v Kč):

Podrobný popis nákladů:	Částka:
Technické zajištění – materiál, služby, pronájmy	160 000,- Kč
Pořadatelé a rozhodčí – ubytování, strava atd.	95 000,- Kč
Příprava a tisk propagačních materiálů, výroba medailí, diplomy, web	50 000,- Kč
Pojištění akce odpovědnosti za škodu	15 000,- Kč
Ozvučení, zajištění kulturního programu	20 000,- Kč
Zpracování a tisk map pro ROB	50 000,- Kč
Doprava	45 000,- Kč
Celkem	435 000,- Kč

Výdaje, které plánujete financovat z dotace kraje (uvádějte v Kč):

Popis nákladů:	Požadovaná částka:
Doprava – BUS doprava účastníků do závodních prostorů	18 000,- Kč
Příprava a výroba medailí	12 000,- Kč
Ozvučení, zajištění kulturního programu	15 000,- Kč
Celkem	45 000,- Kč

5.4.2013, Praha

datum, místo

razítko žadatele

Marcela Šrůtová, generální sekretář



jméno a příjmení statutárního orgánu

podpis statutárního orgánu

ASOCIACE ROB ČR
Zátokova 100/2
poštovní schránka 40
160 17 Praha 6 - Strahov
IČO: 48546437

Vyplněný formulář zašlete v písemné i elektronické podobě včetně příloh na adresu:
Krajský úřad Kraje Vysočina, Mgr. Ivo Mach, oddělení mládeže a sportu, Žižkova 57, 587 33 Jihlava,
mach.i@kr-vysocina.cz.



CZECH RADIO CLUB (CRC)
member of the International Amateur Radio Union

CZECH ARDF Association



Bulletin No. 2

EYAC 2013

14th European / IARU region 1 Youth ARDF Championship

June 12 - June 16, 2013

Tři Studně, Czech Republic

Dear sportsmen,

The 14th European Region 1 Youth ARDF Championships begins in less than five months. We thank all those who sent us a letter of intent. Bulletin No. 2, which you are reading right now, is bringing you further useful information about the upcoming event. In 2000, the tradition of international youth ARDF championships began in Kroměříž. We are

proud that the Czech Republic will again welcome the best of ARDF youths. We have received letters of intent from following countries: Bulgaria, Croatia, Czech Republic, Germany, Lithuania, Poland, Russia, Slovakia, Slovenia, and Ukraine. Altogether, we expect about a hundred competitors.

New discipline – sprint – will be introduced in this year's championship. It is already a regular part of senior championships and we hope it will succeed at youth championships as well.

Sprint is welcomed especially for its different character from the regular course. Both skilled competitors and also those without sufficient endurance but having quality for fast race, quick decision, and especially thorough mastering of their receivers can shine in this course. In order to make this competition as fair as possible, we will organize full scope training.

We are working hard to make your stay most pleasant and successful. We wish all sportsmen a successful entry into a new season and we are fond of meeting you at Tři Studně in June 2013.

Pavel Mikšik
Chairman of the organizing committee

Organizer:

Czech ARDF Association on behalf of the Czech Radio Club (CRC).

Venue:

Tři Studně (altitude 720 m) is a commune nearby Nové Město na Moravě, where world cups in cross-country ski, biathlon, and mountain bike take place annually. This area attracts tourists as well as active sportsmen. This region occupies high, undulating territory in the middle of the Czech Republic between the two largest Czech cities – Prague and Brno. This wonderful country is characterized by a mosaic of forests, grazing land, meadows, and lakes.

Event center:

Hotel Horník, Tři studně, (49°36'24.141"N, 16°24.599"E)

Directions:

The commune of Tři Studně is located about 40 km away from Prague –Brno highway, the distance from Prague is about 180 km, from Brno about 90 km, from Vienna about 220 km. The nearest international airports are in Prague and Vienna.

Accommodation:

Hotel type (in two hotels about 800 m apart), 2-5 bed rooms, full board (same menu for both localities). Accommodation and board costs are part of the participant's fees.

Hotel Horník (49°36'24.141"N, 16°2'4.599"E)

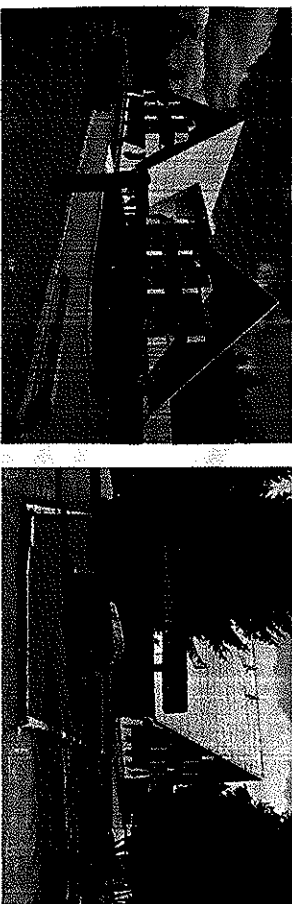

Pension Horácko (49°36'41.598"N, 16°2'5.338"E)

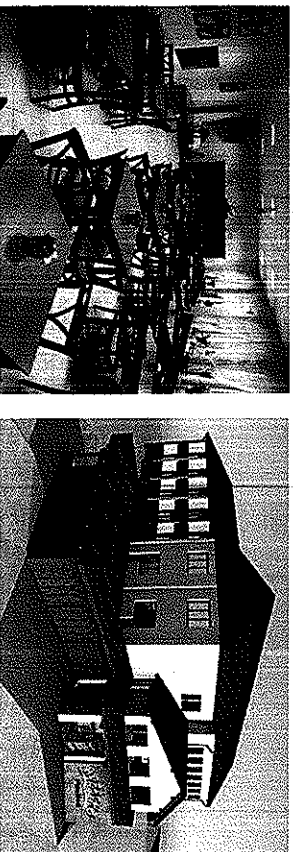

Schedule:

Wednesday, June 12, 2013:

- arrival,
- training on both bands (for standard courses),
- official opening ceremony.

Thursday, June 13, 2013:

- 144 MHz competition,
- sprint training,
- awarding ceremony.

Friday, June 14, 2013:

- sprint 3.5 MHz competition,
- awarding ceremony.

Saturday, June 15, 2013:

- 3.5 MHz competition,
- awarding ceremony,
- closing party & hanfest.

Sunday, June 16, 2013:

- departure.



Competition rules:

Rules for Championships in Amateur Radio Direction Finding for IARU Region I apply:

Part A - Organisation, version 2.8 (valid since 2009),

Part B - Competition, version 2.11 (valid since 2013) -includes rules for Sprint.

Categories:

Category M16:

Men (Boys) up to 16 (i.e., born 1997+); team consists of up to five competitors.

Category W16:

Women (girls) up to 16 (i.e., born 1997+); team consists of up to five competitors.

Category M14:

Men (Boys) up to 14 (i.e., born 1999+); team consists of up to five competitors.

Category W14:

Women (girls) up to 14 (i.e., born 1999+); team consists of up to five competitors.

Terrain characteristics, clothing, weather:

Terrain is only slightly undulating with alternating continuous and dense forest which is interwoven with a dense network of paths of varying quality. Numerous wetlands are present during this time of the year. Running in terrain requires increased effort. There is no restriction on the type of footwear or clothing, however, covering elbows and knees is highly recommended. Weather is often changing in this season, rain should be expected.

ASOCIACE ROB ČR

Zatopkova 100/2

poštovní schránka 40

160 17 Praha 6 - Strahov

IČO: 48566437

Maps:
IOF standard, 1:15 000 (1:5 000 for sprint), contour interval 5 m, size A4, status: spring 2013.

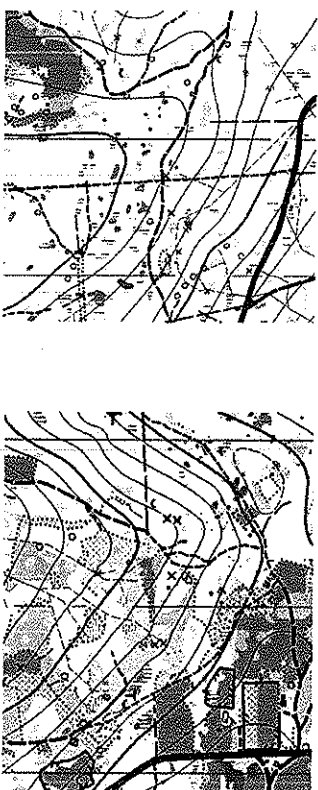

Embargoed areas:
The area within 15 km of the town of Nové Město na Moravě is prohibited for any ARDF and orienteering activity or training purposes.

Training:
Training for both bands will be arranged on the day of arrival. After the first competition, sprint training (full scope model competition) will take place in the event center. For those willing to attend some of the Czech national competitions, please, refer to Czech ARDF webpage (<http://ardf.czeck.com>) for more information.

Marking device:
Sportident system will be used. SI card numbers will be collected in the entry form. For those who do not have any in their possession, SI card will be provided.

Awards:
Medals & diplomas.

Technical parameters of the equipment:
144 MHz transmitters:
- RF power 3 W PEP,
- frequency: Tx 1-5: MOE-MO5 144.50 MHz, finish beacon: MO 144.85 MHz,
- antenna: crossed dipoles 3 m above the ground level.

3.5 MHz transmitters:
- RF power 3 W,
- frequency: Tx 1-5: MOE-MO5 3.52 MHz, finish beacon: MO 3.58 MHz,
- antenna: 8 m vertical + 8 m counterpoise.

3.5 MHz transmitters for sprint (1 minute cycle – 12 sec./48 sec)

- RF power: 1 W,
- antenna: 8m vertical + 8 m single radial counterpoise,
- frequency: Tx 1-5: MOE-MO5 (50 PARIS) 3.52 MHz
spectators control: S 3.54 MHz
Tx 1F-5F: MOE-MO5 (70 PARIS) 3.56 MHz
finish beacon: MO 3.58 MHz.

Insurance & Medical Care:

First aid facility will be available at the finish areas for all competitions. No cost to the participant applies for on-site minor treatment; however the cost for ambulance transportation, emergency department visits, and clinic visits will be the participant's responsibility. Thus, we recommend you to obtain an insurance covering such expenses.

Visa:

The Czech Republic is a part of the Schengen area, thus, most of the countries do not need an entry permit. For those who need visa, we will prepare invitation letters upon request. If you are not sure, check on the web page of Ministry of Foreign Affairs:
http://www.mzv.cz/jep/lan/information_for_alians/index.html

Transportation:

We are able to arrange transport of participants, e.g., from Vienna or Prague international airports upon request for reasonable price. Such request shall be send to organizers well in advance, certainly not later than three weeks before event.

Fees (if paid before May 6, 2013):

Competitors—full package: 5 400 CZK (approx. 210 EUR).
Team officials—full package: 5 400 CZK (approx. 210 EUR).
Visitors—full package: 3 200 CZK (approx. 128 EUR).

Full package consists of accommodation, full board, closing party & hamfest, particular transportation. There is no limit on the number of team officials per team. Visitors are not part of the national teams, e.g., do not have an access to start area, cannot attend Jury/team leaders meetings, do not receive Certificate of participation, maps, etc.

Entries:

For all participants (competitors, team officials, visitors): full names number, passport or ID card number (for visa and accommodation/registration purposes). For competitors, categories and SI card ID must be included as well.

For teams: details of team's arrival, contact person and his cell-phone and email.

ASOCIACE ROB ČR

Zátopenkova 100/2

poštovní schránka 40