

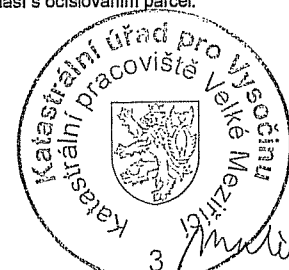

## VÝKAZ DOSAVADNÍHO A NOVÉHO STAVU ÚDAJŮ KATASTRU NEMOVITOSTÍ

Dosavadní stav				Nový stav										
Označení pozemku parc. číslem	Výměra parcely		Druh pozemku Způsob využití	Označení pozemku parc. číslem	Výměra parcely		Druh pozemku Způsob využití	Typ stavby Způsob využití	Zpús. určení výměr	Porovnání se stavem evidence právních vztahů				
	ha	m <sup>2</sup>			ha	m <sup>2</sup>				Díl přechází z pozemku označeného v katastru nemovitostí	Číslo listu vlastnictví	Výměra dílu		Označení dílu
st.2	2	16	zast. pl.	st.2 1113/3	2	13	zast. pl. ostat. pl. ostat. komunikace	č.p. 14 rod.dům	0	st.2	51	2	13	
									0	st.2	51		3	c
										12	51		3	d
													6	
st.3	2	27	zast. pl.	st.3 1113/4	2	26	zast. pl. ostat. pl. ostat. komunikace	č.p. 7 rod.dům	0	st.3	13	2	26	
									0	st.3	13		1	
st.4	3	90	zast. pl.	st.4 1113/6	3	71	zast. pl. ostat. pl. ostat. komunikace	č.p. 16 rod.dům	0	st.4	65	3	71	
									0	st.4	65		19	
11		86	zahrada	11/1 11/2 1113/2		60	zahrada ostat. pl. silnice ostat. pl. ostat. komunikace		0	11	230		60	
						4			0	11	230		4	
						22			0	11	230		22	
12		43	zahrada	12		40	zahrada		0	12	51		40	
13	1	53	zahrada	13	1	53	zahrada		0	13	13	1	53	
1099/1	1	92	ostat. pl. silnice	1099/1 1113/1 1113/5 1113/7 1113/9	1	91	ostat. pl. silnice ostat. pl. ostat. komunikace ostat. pl. ostat. komunikace ostat. pl. ostat. komunikace ostat. pl. jiná plocha		0	1099/1	221	1	91	05
						47			0	1099/1	221		47	
						81			0	1099/1	221		81	
						36			0	1099/1	221		36	
						19			0	1099/1	221		19	
1104/3	2	79	ostat. pl. ostat. komunikace	1104/3 1113/8	2	22	ostat. pl. ostat. komunikace ostat. pl. ostat. komunikace		0	1104/3	1	2	22	
						57			2	1104/3	1		57	
	2	06	82		2	06	82							

Zpřesnění geometrického a polohového určení pozemků podle § 19a odst. 4 katastrálního zákona a navržené v tomto geometrickém plánu lze v katastru nemovitostí provést jen na základě souhlasného prohlášení podle § 85 odst. 6 katastrální vyhlášky.

Dělit nebo scelovat pozemky lze jen na základě územního rozhodnutí, pokud podmínky pro ně nejsou stanoveny jiným rozhodnutím nebo opatřením.

<b>GEOMETRICKÝ PLÁN</b> <b>pro</b> rozdělení pozemku a pro průběh vytyčené a vlastníky upřesněná hranice pozemků	Náležitosti a přesnosti odpovídá právním předpisům.	Katastrální úřad, katastrální pracoviště souhlasí s očíslováním parcel.
	 Ing. Petr Novák	 Ing. Pavel Matějček
Vyhotovil:  <b>Geodezie</b> Vysocina s.r.o. Třebíčská 1540 594 01 Velké Meziříčí email: info@geo-vysocina.cz telefon: 564 408 036	Geometrický plán ověřil úředně oprávněný zeměměřický inženýr:	Souhlas katastrálního úřadu, kat. pracoviště potvrdil:
Číslo plánu: 144_2-216/2012 Okres: Žďár nad Sázavou Obec: Velké Meziříčí Kat. území: Dolní Radslavice Mapový list: Z.S.IV-17-08 Kód způsobu určení výměr je určen podle § 77 odst. 2 vyhlášky č. 26/2007 Sb. v platném znění.	Dne 20. 11. 2012 číslo 258/2012	Dne 26. 11. 2012 číslo 585/2012
Dosavadním vlastníkům pozemků byla poskytnuta možnost seznámit se v terénu s průběhem navrhovaných nových hranic, které byly označeny předepsaným způsobem:  obrubníkem	Úředně oprávněný zeměměřický inženýr odpovídá za odbornou úroveň geometrického plánu, za dosažení předepsané přesnosti a za správnost a úplnost náležitostí podle právních předpisů.	Jeden vprvops geometrického plánu a předepsané přílohy jsou uloženy u katastrálního úřadu, katastrálního pracoviště.

DETAIL:

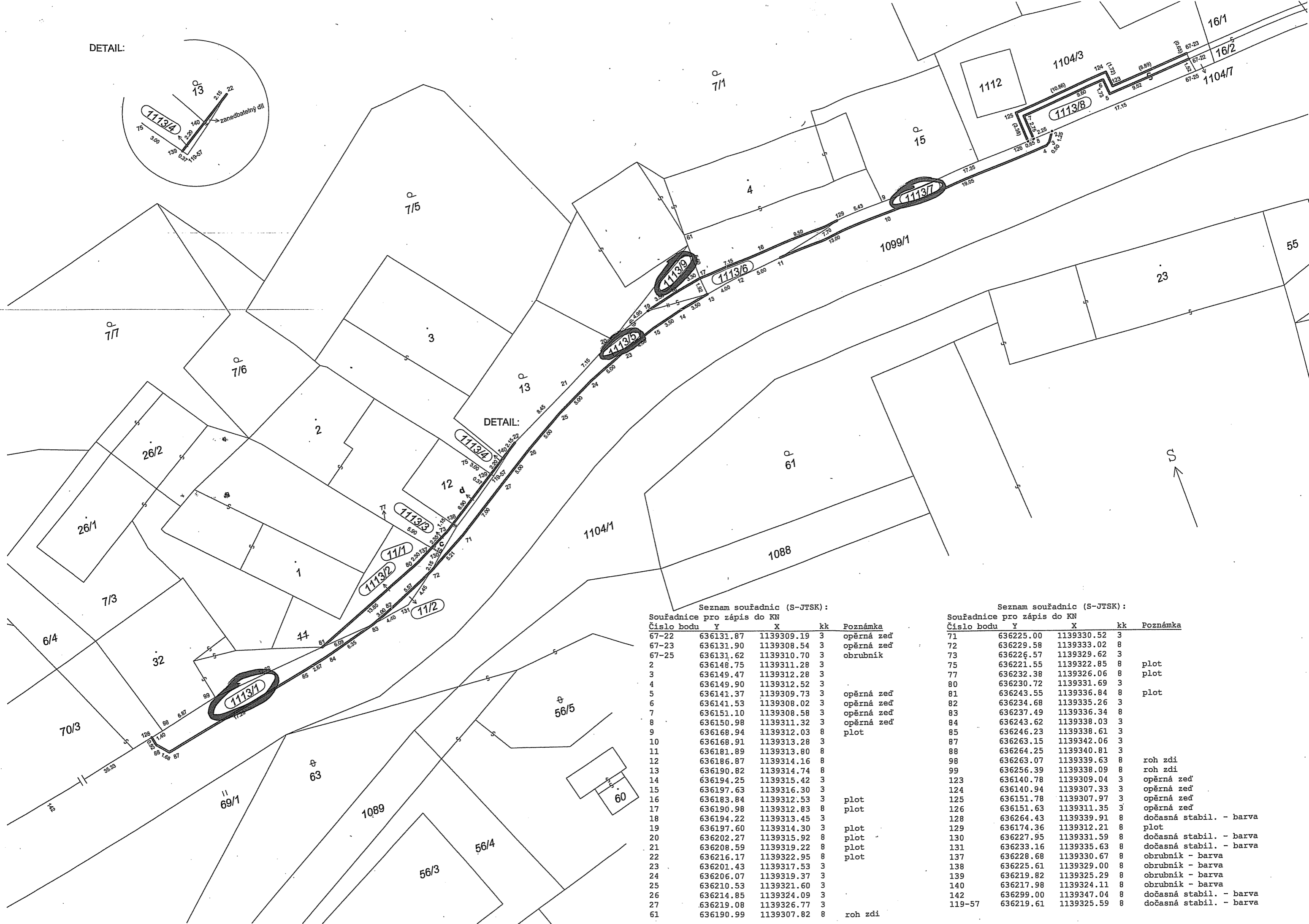
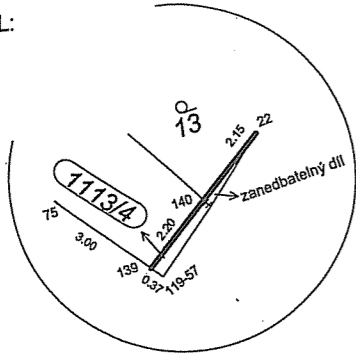

DETAIL:

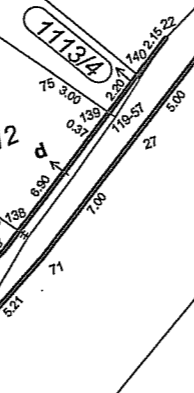

Seznam souřadnic (S-JTSK):  
Souřadnice pro zápis do KN

Číslo bodu	Y	X	kk	Poznámka
67-22	636131.87	1139309.19	3	opěrná zeď
67-23	636131.90	1139308.54	3	opěrná zeď
67-25	636131.62	1139310.70	3	obrubník
2	636148.75	1139311.28	3	
3	636149.47	1139312.28	3	
4	636149.90	1139312.52	3	
5	636141.37	1139309.73	3	opěrná zeď
6	636141.53	1139308.02	3	opěrná zeď
7	636151.10	1139308.58	3	opěrná zeď
8	636150.98	1139311.32	3	opěrná zeď
9	636168.94	1139312.03	8	plot
10	636168.91	1139313.28	3	
11	636181.89	1139313.80	8	
12	636186.87	1139314.16	8	
13	636190.82	1139314.74	8	
14	636194.25	1139315.42	3	
15	636197.63	1139316.30	3	
16	636183.84	1139312.53	3	plot
17	636190.98	1139312.83	8	plot
18	636194.22	1139313.45	3	
19	636197.60	1139314.30	3	plot
20	636202.27	1139315.92	8	plot
21	636208.59	1139319.22	8	plot
22	636216.17	1139322.95	8	plot
23	636201.43	1139317.53	3	
24	636206.07	1139319.37	3	
25	636210.53	1139321.60	3	
26	636214.85	1139324.09	3	
27	636219.08	1139326.77	3	
61	636190.99	1139307.82	8	roh zdi

Seznam souřadnic (S-JTSK):  
Souřadnice pro zápis do KN

Číslo bodu	Y	X	kk	Poznámka
71	636225.00	1139330.52	3	
72	636229.58	1139333.02	8	
73	636226.57	1139329.62	3	
75	636221.55	1139322.85	8	plot
77	636232.38	1139326.06	8	plot
80	636230.72	1139331.69	3	
81	636243.55	1139336.84	8	plot
82	636234.68	1139335.26	3	
83	636237.49	1139336.34	8	
84	636243.62	1139338.03	3	
85	636246.23	1139338.61	3	
87	636263.15	1139342.06	3	
88	636264.25	1139340.81	3	
98	636263.07	1139339.63	8	roh zdi
99	636256.39	1139338.09	8	roh zdi
123	636140.78	1139309.04	3	opěrná zeď
124	636140.94	1139307.33	3	opěrná zeď
125	636151.78	1139307.97	3	opěrná zeď
126	636151.63	1139311.35	3	opěrná zeď
128	636264.43	1139339.91	8	dočasná stabil. - barva
129	636174.36	1139312.21	8	plot
130	636227.95	1139331.59	8	dočasná stabil. - barva
131	636233.16	1139335.63	8	dočasná stabil. - barva
137	636228.68	1139330.67	8	obrubník - barva
138	636225.61	1139329.00	8	obrubník - barva
139	636219.82	1139325.29	8	obrubník - barva
140	636217.98	1139324.11	8	obrubník - barva
142	636299.00	1139347.04	8	dočasná stabil. - barva
119-57	636219.61	1139325.59	8	dočasná stabil. - barva