

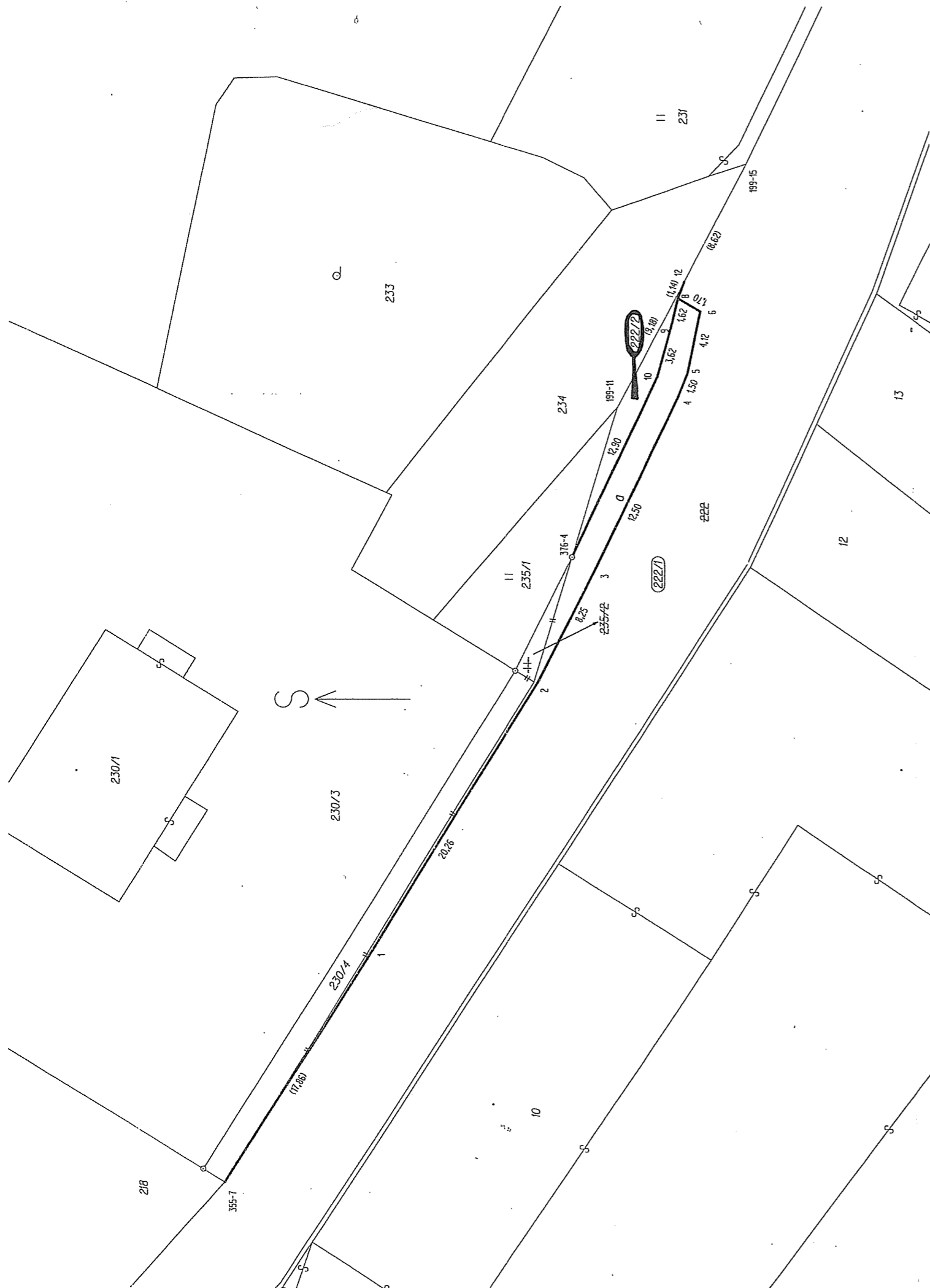

*D. W. Nalyon*



VÝKAZ DOSAVADNÍHO A NOVÉHO STAVU ÚDAJŮ KATASTRU NEMOVITOSTÍ														str.	1
Dosavadní stav						Nový stav									
Označení pozemku parc. číslem	Výměra parcely		Druh pozemku Způsob využití	Označení pozemku parc. číslem	Výměra parcely		Druh pozemku Způsob využití	Typ stavby Způsob využití	Zpús. urč. výměr	Porovnání se stavem evidence právních vztahů				Označení dílu	
	ha	m2			ha	m2				Díl přechází z pozemku označeného v katastru nemovitostí	dřívější poz. evidenci	Číslo listu vlastnictví	Výměra dílu		
												ha	m2		
222	46	67	ostat.pl. ostat.komunikace	zaniká					2	222	166	46	06		
				222/1	46	06	ostat.pl. ostat.komunikace		2	222	166		15		
				222/2	15		ostat.pl. jiná plocha								
235/2		6	travní p.	zaniká						222	166		45	a	
230/4		57	ostat.pl. jiná plocha	230/4	1	08	ostat.pl. ostat.komunikace		2	230/4	1		57	celá	
										235/2	1		6	celá	
												1	08		
	1)	47	30												



1) Rozdíl v součtu výměr v důsledku zaokrouhlení číselně určených výměr podle § 77 odst.2 vyhlášky č.26/2007 Sb.

Seznam souřadnic S-JTSK

souřadnice pro zápis do KN

číslo bodu	y	x	kód kvality	poznámka
153001990011	647661.33	1117782.38	3	dř.kolík
153001990015	647645.59	1117790.69	3	dř.kolík
153003550007	647711.55	1117757.08	3	obrubník
153003760004	647671.03	1117779.46	3	značka na podezdívce plotu
153003820001	647696.43	1117766.58	3	obrubník
153003820002	647679.21	1117777.24	3	obrubník
153003820003	647671.84	1117780.94	3	obrubník
153003820004	647660.54	1117786.30	3	obrubník
153003820005	647659.14	1117786.87	3	obrubník
153003820006	647655.12	1117787.72	3	obrubník
153003820008	647654.27	1117786.26	3	plot
153003820009	647655.85	1117785.90	3	plot
153003820010	647659.34	1117784.94	3	plot
153003820012	647653.21	1117786.67	3	plot

Dělit nebo scelovat pozemky lze jen na základě územního rozhodnutí, pokud podmínky pro ně nejsou stanoveny jiným rozhodnutím nebo opatřením.

GEOMETRICKÝ PLÁN		Náležitosti a přesnosti odpovídá právním předpisům.	Katastrální úřad, katastrální pracoviště souhlasí s očíslováním parcel.
<b>pro změnu hranice pozemku a rozdělení pozemku</b> Vyhotovil: <b>Jana Benešová</b> <b>Břř.Čapků 2062/6</b> <b>591 01 Žďár nad Sázavou 4</b> Číslo plánu: <b>382-59/2011</b> Okres: <b>Žďár nad Sázavou</b> Obec: <b>Matějov</b> Kat. území: <b>Matějov</b> Mapový list: <b>DKM</b> Kód způsobu určení výměr je určen podle § 77 odst. 2 vyhlášky č. 26/2007 Sb. Dosavadním vlastníkům pozemků byla poskytnuta možnost seznámit se v terénu s průběhem navrhovaných nových hranic, které byly označeny předepsaným způsobem.		 Geometrický plán ověřil úředně oprávněný zeměměřický inženýr: <b>Ing. Jaroslav Beneš</b>	 Souhlas katastrálního úřadu, katastrálního pracoviště potvrdil: <b>Hana Chrástová</b>
Dne: <b>19.10.2011</b> Číslo: <b>82/2011</b> Úředně oprávněný zeměměřický inženýr odpovídá za odbornou úroveň geometrického plánu, za dosažení předepsané přesnosti a za správnost a úplnost náležitostí podle právních předpisů.		Dne: <b>- 2. 11. 2011</b> Číslo: <b>845/2011</b> Jeden výtisk geometrického plánu a předepsané přílohy jsou uloženy u katastrálního úřadu, katastrálního pracoviště.	