

KN

Obsah katastrální mapy a mapy pozemkového katastru se zobrazuje od měřítka 1:5000.  
Podrobnější informace k používání mapy, aktualizaci dat a jejího obsahu jsou uvedeny v návodě (PDF formát).

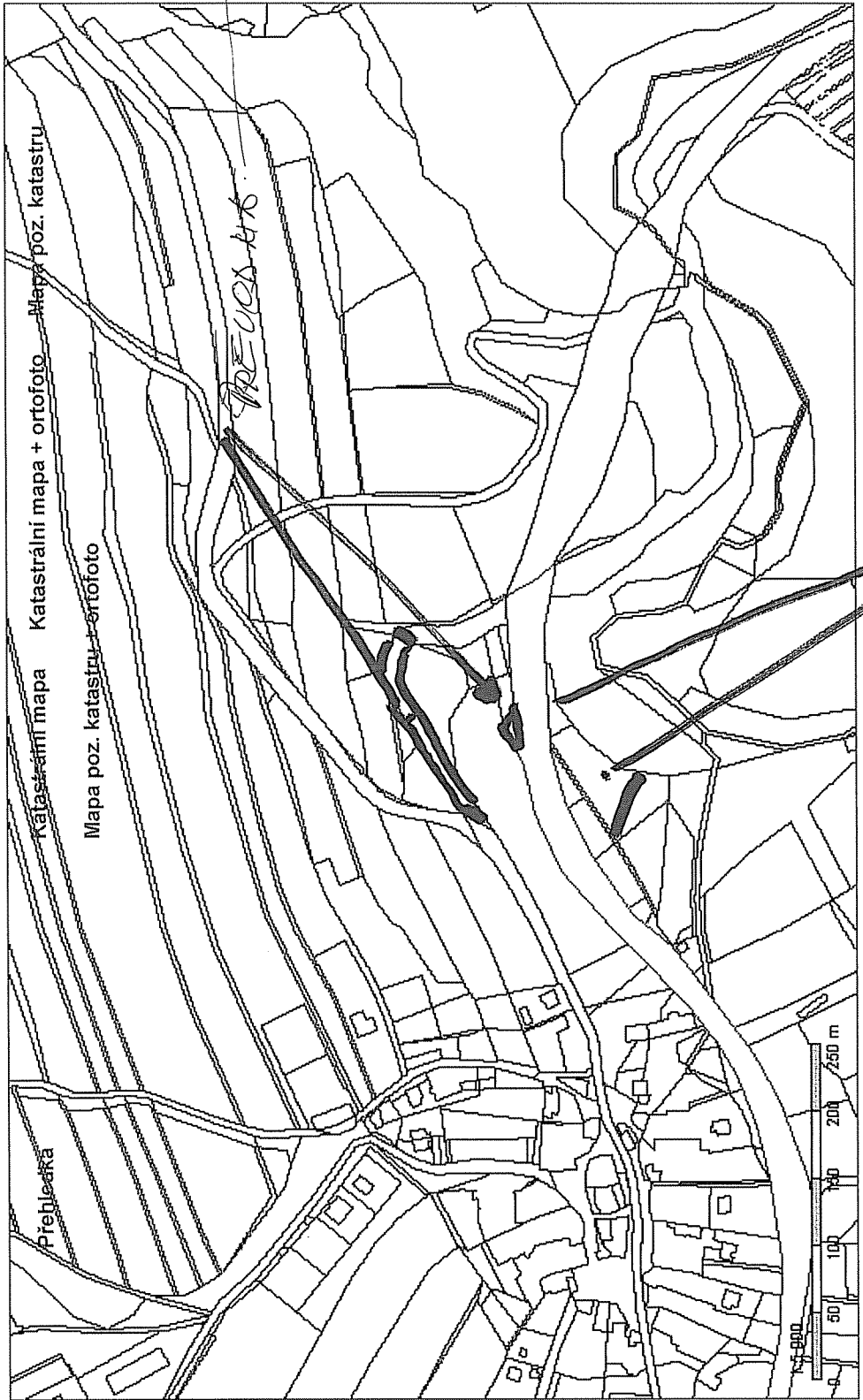

108. Titulové listy

PREUS A/S KN

Obsah katastrální mapy a mapy pozemkového katastru se zobrazuje od měřítka 1:5000. Podrobnější informace k používání mapy, aktualizaci dat a jejího obsahu jsou uvedeny v nápovědě (PDF formát).

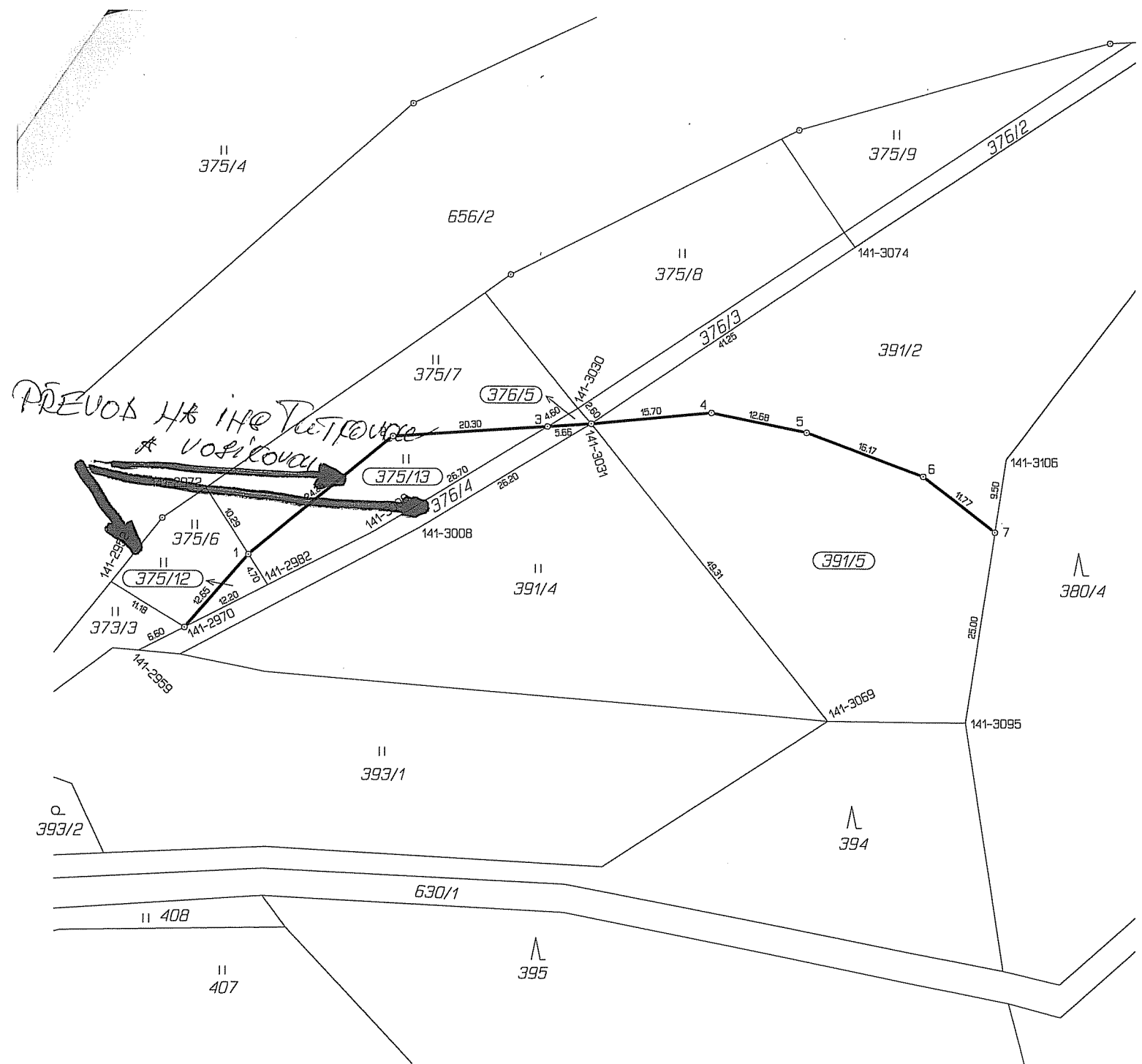

Seznam souřadnic (S-JTSK)

Číslo bodu	Souřadnice pro zápis do KN		Kód kv.	Poznámka
	Y	X		
141-2952	685632.95	1094780.71	8	doč.stab.
141-2959	685629.39	1094789.57	8	doč.stab.
141-2970	685623.48	1094786.55	8	mezník z plastu
141-2972	685620.67	1094768.44	8	doč.stab.
141-2982	685612.65	1094781.02	8	doč.stab.
141-3000	685599.08	1094774.09	8	doč.stab.
141-3008	685593.02	1094773.50	8	doč.stab.
141-3030	685572.29	1094758.08	8	doč.stab.
141-3031	685570.58	1094760.07	8	mezník z plastu
141-3069	685539.84	1094798.51	8	doč.stab.
141-3074	685536.30	1094737.19	8	doč.stab.
141-3095	685522.00	1094798.61	8	doč.stab.
141-3106	685516.74	1094764.47	8	doč.stab.
1	685615.17	1094777.06	8	mezník z plastu
2	685596.44	1094761.71	3	Zulový mezník
3	685576.23	1094760.43	8	mezník z plastu
4	685554.99	1094758.62	3	mezník z plastu
5	685542.61	1094761.11	3	mezník z plastu
6	685527.45	1094766.66	3	mezník z plastu
7	685518.19	1094773.86	8	mezník z plastu

# VÝKAZ DOSAVADNÍHO A NOVÉHO STAVU ÚDAJŮ KATASTRU NEMOVITOSTÍ

Dosavadní stav				Nový stav											
Označení pozemku parcelním číslem	Výměra parcely		Druh pozemku	Označení pozemku parcelním číslem	Výměra parcely		Druh pozemku	Typ stavby	Způsob určení výměr	Porovnání se stavem evidence právních vztahů					
	ha	m <sup>2</sup>	Způsob využití		ha	m <sup>2</sup>	Způsob využití	Způsob využití		Díl přechází z pozemku označeného v		Číslo listu vlastnictví	Výměra dílu		Označení dílu
		katastru nemovitostí	dřívější poz. evidenci	ha	m <sup>2</sup>										
375/6	1	98	travní p.	375/6	1	69	travní p.		0	375/6		62	1	69	
				375/12		29	travní p.		0	375/6		62		29	
375/7	7	73	travní p.	375/7	5	22	travní p.		0	375/7		62	5	22	
				375/13	2	51	travní p.		0	375/7		62	2	51	
376/4	1	47	ostat.pl. jiná plocha	376/4	1	42	ostat.pl. jiná plocha		0	376/4		62	1	42	
				376/5		5	ostat.pl. jiná plocha		0	376/4		62		5	
391/2	32	22	ostat.pl. jiná plocha	391/2	19	93	ostat.pl. jiná plocha		0	391/2		193	19	93	
				391/5	12	29	ostat.pl. jiná plocha		0	391/2		193	12	29	
	43	40			43	40									

## Výkaz údajů o bonitovaných půdně ekologických jednotkách (BPEJ) k parcelám nového stavu

Parcelní číslo podle		Kód BPEJ	Výměra		BPEJ na dílu parcely	Parcelní číslo podle		Kód BPEJ	Výměra		BPEJ na dílu parcely
katastru nemovitostí	zjednodušené evidence		ha	m <sup>2</sup>		katastru nemovitostí	zjednodušené evidence		ha	m <sup>2</sup>	
375/6		52914	1	69							
375/12		52914		29							
375/7		52914	5	22							
375/13		52914	2	51							

Dělit nebo scelovat pozemky lze jen na základě územního rozhodnutí, pokud podmínky pro ně nejsou stanoveny jiným rozhodnutím nebo opatřením.

<h3 style="text-align: center;">GEOMETRICKÝ PLÁN</h3> <p style="text-align: center;">pro rozdělení pozemků</p> <p>Zhotovil: GEODÉZIE Ledeč nad Sázavou s.r.o. Petra Bezručů 1110, Ledeč nad Sázavou</p> <p>Číslo plánu: 161 – 628/2011</p> <p>Okres: Havlíčkův Brod</p> <p>Obec: Ostrov</p> <p>Kat. území: Ostrov u Ledče nad Sázavou</p> <p>Mapový list: KMD</p> <p>Kód způsobu určení výměr je určen podle § 77 odst. 2 vyhlášky č. 26/2007 Sb.</p> <p>Dosavadním vlastníkům pozemku byla poskytnuta možnost seznámit se v terénu s průběhem navrhovaných nových hranic, které byly označeny předepsaným způsobem:</p> <p style="text-align: center;">viz seznam souřadnic</p>	<p>Náležitosti a přesnost odpovídá právním předpisům.</p> <div style="text-align: center;">  </div> <p>Geometrický plán ověřil úředně oprávněný zeměměřický inženýr:</p> <p style="text-align: center;">Ing. Miroslava Závrská</p> <p>Dne 2.11.2011 Číslo 1045/2011</p> <p>Úředně oprávněný zeměměřický inženýr odpovídá za odbornou úroveň geometrického plánu, za dosažení předepsané přesnosti a za správnost a úplnost náležitostí podle právních předpisů.</p>	<p>Katastrální úřad, katastrální pracoviště souhlasí s očíslováním parcel.</p> <div style="text-align: center;">  </div> <p>Souhlas katastrálního úřadu, katastrálního pracoviště potvrdil:</p> <p style="text-align: center;">Ing. Jaroslav Beránek</p> <p>Dne -9. 11. 2011 Číslo 1433/11</p> <p>Jeden výtisk geometrického plánu a předepsané přílohy jsou uloženy u katastrálního úřadu, katastrálního pracoviště</p>
--	---	---

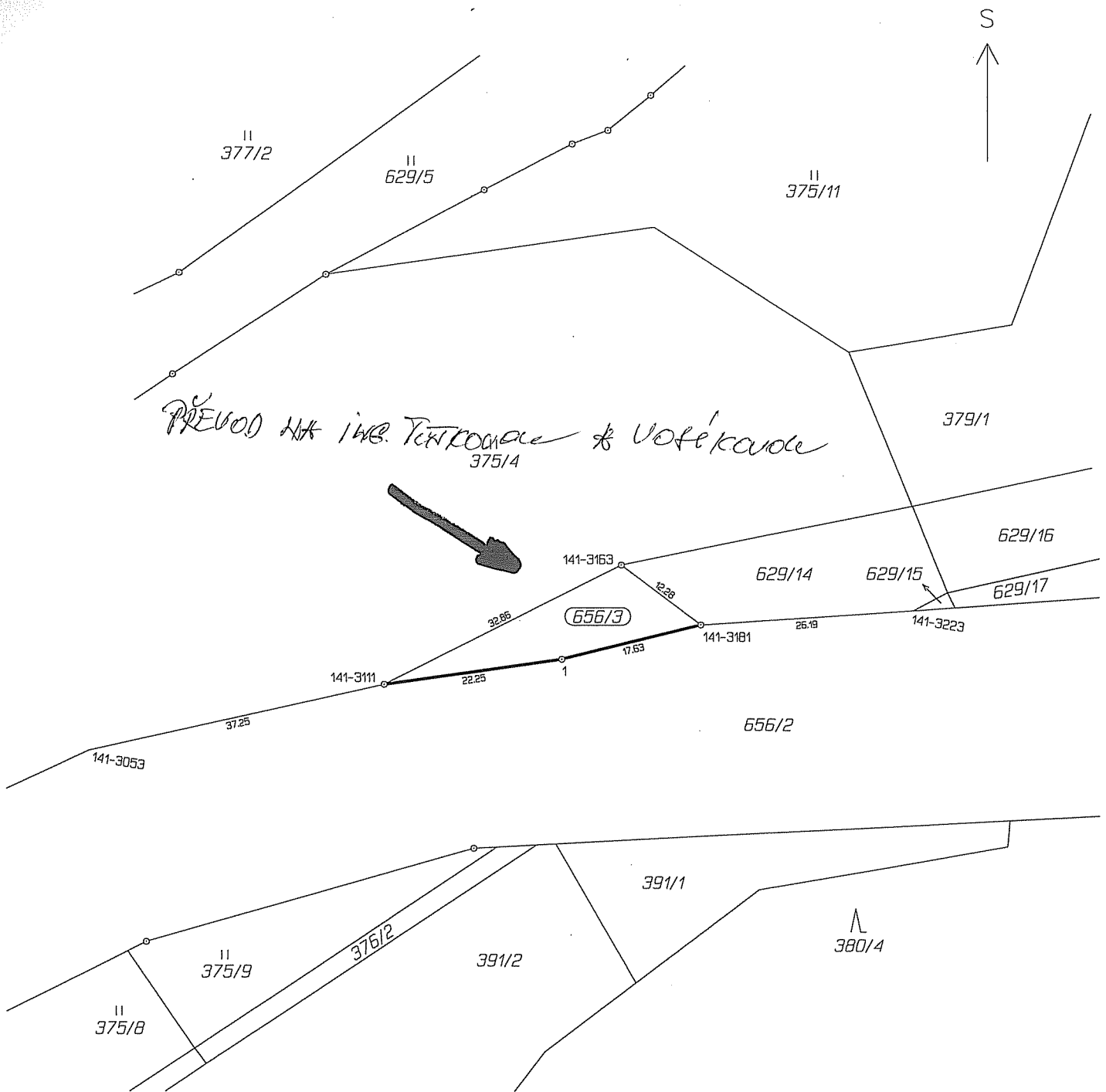

Seznam souřadnic (S-JTSK)

Číslo bodu    Souřadnice pro zápis do KN

	Y	X	Kód kv.	Poznámka
141-3053	685550.66	1094698.51	8	doč.stab.
141-3111	685514.36	1094690.34	8	mezník z plastu
141-3163	685485.04	1094675.60	8	mezník z plastu
141-3181	685475.28	1094682.97	8	mezník z plastu
141-3223	685449.23	1094681.10	8	doč.stab.
1	685492.35	1094687.21	3	mezník z plastu

# VÝKAZ DOSAVADNÍHO A NOVÉHO STAVU ÚDAJŮ KATASTRU NEMOVITOSTÍ

Dosavadní stav					Nový stav												
Označení pozemku parcelním číslem	Výměra parcely		Druh pozemku	Způsob využití	Označení pozemku parcelním číslem	Výměra parcely		Druh pozemku	Typ stavby	Způsob určení výměr	Porovnání se stavem evidence právních vztahů						
	ha	m <sup>2</sup>	Způsob využití			Způsob využití	Způsob využití	Způsob využití	Díl přechází z pozemku označeného v katastru nemovitostí		dřívější poz. evidenci	Číslo listu vlastnictví	Výměra dílu		Označení dílů		
						ha	m <sup>2</sup>							ha	m <sup>2</sup>		
656/2	1	88	66	ostat.pl. silnice	656/2	1	86	66	ostat.pl. silnice		0	656/2		62	1	86	66
					656/3		2	00	ostat.pl. jiná plocha		0	656/2		62		2	00
	1	88	66			1	88	66									

Dělit nebo scelovat pozemky lze jen na základě územního rozhodnutí, pokud podmínky pro ně nejsou stanoveny jiným rozhodnutím nebo opatřením.

<h2 style="text-align: center;">GEOMETRICKÝ PLÁN</h2> <p style="text-align: center;">pro rozdělení pozemku</p> <p>Zhotovil: GEODÉZIE Leděč nad Sázavou s.r.o. Petra Bezruč 1110, Leděč nad Sázavou</p> <p>Číslo plánu: 164 – 54/2012</p> <p>Okres: Havlíčkův Brod</p> <p>Obec: Ostrov</p> <p>Kat. území: Ostrov u Ledče nad Sázavou</p> <p>Mapový list: KMD</p> <p><small>Kód způsobu určení výměr je určen podle § 77 odst. 2 vyhlášky č. 26/2007 Sb.</small></p> <p><small>Dosavadním vlastníkům pozemku byla poskytnuta možnost seznámit se v terénu s průběhem navrhovaných nových hranic, které byly označeny předepsaným způsobem:</small></p> <p style="text-align: center;">viz seznam souřadnic</p>	<p>Náležitosti a přesnosti odpovídá právním předpisům.</p> <div style="text-align: center;">  </div> <p>Geometrický plán ověřil úředně oprávněný zeměměřický inženýr:</p> <p style="text-align: center;">Ing. Miroslava Závorská</p> <p>Dne 8.2.2012      Číslo 148/2012</p> <p><small>Úředně oprávněný zeměměřický inženýr odpovídá za odbornou úroveň geometrického plánu, za dosažení předepsané přesnosti a za správnost a úplnost náležitostí podle právních předpisů.</small></p>	<p>Katastrální úřad, katastrální pracoviště souhlasí s očíslováním parcel.</p> <div style="text-align: center;">  </div> <p>Souhlas katastrálního úřadu, katastrálního pracoviště potvrdil:</p> <p style="text-align: center;">Ing. Jaroslav Beránek</p> <p>Dne 10. 02. 2012      Číslo 204/12</p> <p><small>Jeden vpravo geometrického plánu a předepsané přílohy jsou uloženy u katastrálního úřadu, katastrálního pracoviště</small></p>
--	--	--