

KN

Obsah katastrální mapy a mapy pozemkového katastru se zobrazuje od měřítko 1:5000.
Podrobnější informace k používání mapy, aktualizaci dat a jejího obsahu jsou uvedeny v návodě (PDF formát).

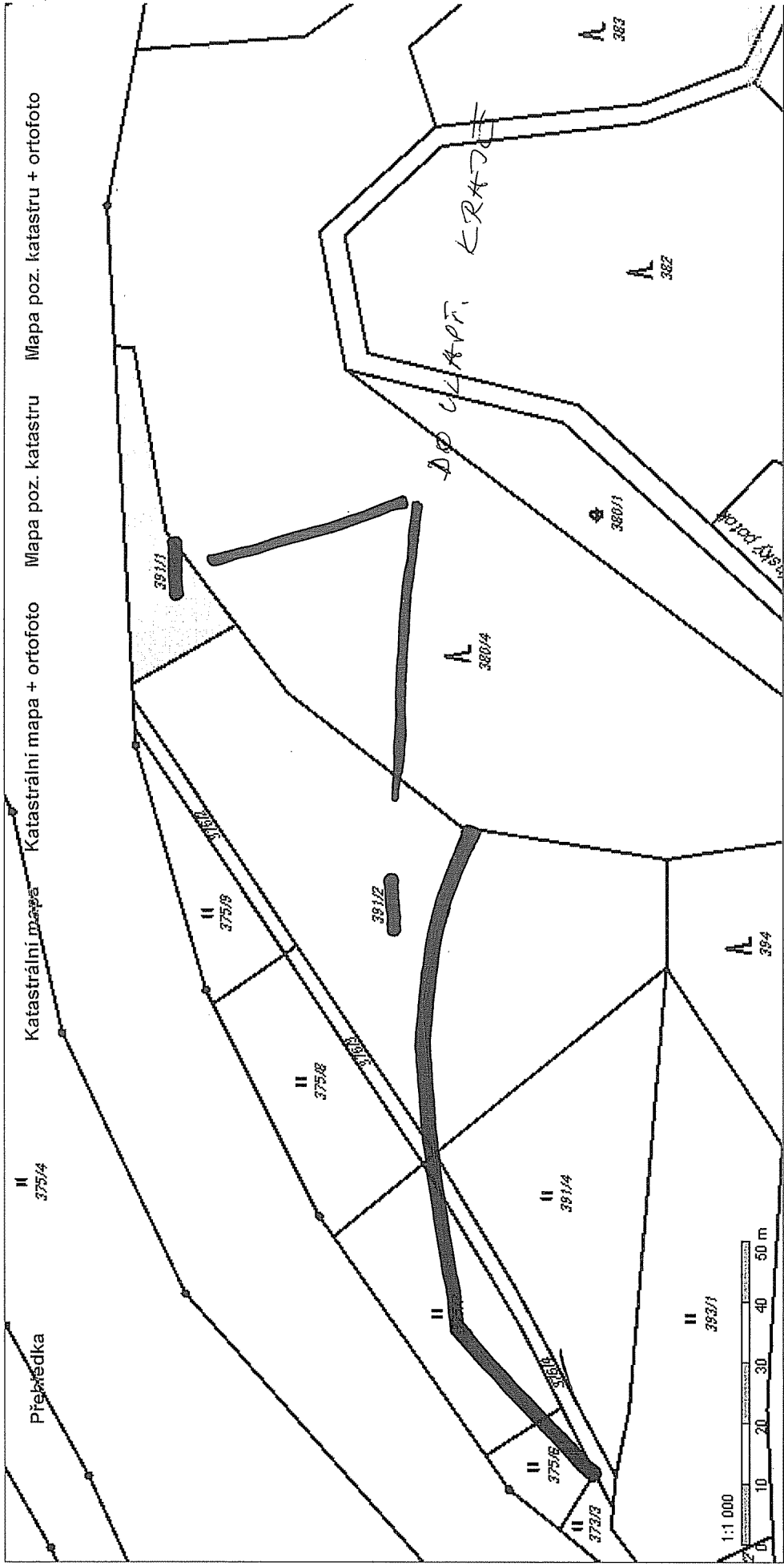

Obsah katastrální mapy a mapy pozemkového katastru se zobrazuje od měřítka 1:5000.
 Podrobnější informace k používání mapy, aktualizaci dat a jejího obsahu jsou uvedeny v nápořádě (PDF formát).

VÝKAZ DOSAVADNÍHO A NOVÉHO STAVU ÚDAJŮ KATASTRU NEMOVITOSTÍ

Dosavadní stav				Nový stav											
Označení pozemku parcelním číslem	Výměra parcely		Druh pozemku	Označení pozemku parcelním číslem	Výměra parcely		Druh pozemku	Typ stavby	Způsob určení výměr	Porovnání se stavem evidence právních vztahů					
										Díl přechází z pozemku označeného v		Číslo listu vlastnictví	Výměra dílu		Označení dílu
	ha	m ²	Způsob využití		ha	m ²	Způsob využití	Způsob využití		katastru nemovitosti	dřívější poz. evidenci		ha	m ²	
375/6	1	98	travní p.	375/6	1	69	travní p.	0	375/6		62	1	69		
				375/12		29	travní p.	0	375/6		62		29		
375/7	7	73	travní p.	375/7	5	22	travní p.	0	375/7		62	5	22		
				375/13	2	51	travní p.	0	375/7		62	2	51		
376/4	1	47	ostat.pl. jiná plocha	376/4	1	42	ostat.pl. jiná plocha	0	376/4		62	1	42		
				376/5	5		ostat.pl. jiná plocha	0	376/4		62		5		
391/2	32	22	ostat.pl. jiná plocha	391/2	19	93	ostat.pl. jiná plocha	0	391/2		193	19	93		
				391/5	12	29	ostat.pl. jiná plocha	0	391/2		193	12	29		
	43	40			43	40									

Výkaz údajů o bonitovaných půdně ekologických jednotkách (BPEJ) k parcelám nového stavu

Parcelní číslo podle		Kód BPEJ	Výměra		BPEJ na dílu parcely	Parcelní číslo podle		Kód BPEJ	Výměra		BPEJ na dílu parcely
katastru nemovitosti	zjednodušené evidence		ha	m ²		katastru nemovitosti	zjednodušené evidence		ha	m ²	
375/6		52914	1	69							
375/12		52914		29							
375/7		52914	5	22							
375/13		52914	2	51							

Dělit nebo scelovat pozemky lze jen na základě územního rozhodnutí, pokud podmínky pro ně nejsou stanoveny jiným rozhodnutím nebo opatřením.

<h3 style="text-align: center;">GEOMETRICKÝ PLÁN</h3> <p style="text-align: center;">pro rozdělení pozemků</p> <p>Zhotovil: GEODÉZIE Ledec nad Sázavou s.r.o. Petra Bezručů 1110, Ledec nad Sázavou</p> <p>Číslo plánu: 161 – 628/2011</p> <p>Okres: Havlíčkův Brod</p> <p>Obec: Ostrov</p> <p>Kat. území: Ostrov u Ledce nad Sázavou</p> <p>Mapový list: KMD</p> <p>Kód způsobu určení výměr je určen podle § 77 odst. 2 vyhlášky č. 26/2007 Sb.</p> <p>Dosavadním vlastníkům pozemku byla poskytnuta možnost seznámit se v terénu s průběhem navrhovaných nových hranic, které byly označeny předepsaným způsobem:</p> <p style="text-align: center;">viz seznam souřadnic</p>	<p>Náležitostmi a přesností odpovídá právním předpisům.</p> <div style="text-align: center;">  </div> <p>Geometrický plán ověřil úředně oprávněný zeměměřický inženýr:</p> <p style="text-align: center;">Ing. Miroslava Závrská</p> <p>Dne 2.11.2011 Číslo 1045/2011</p> <p>Úředně oprávněný zeměměřický inženýr odpovídá za odbornou úroveň geometrického plánu, za dosažení předepsané přesnosti a za správnost a úplnost náležitostí podle právních předpisů.</p>	<p>Katastrální úřad, katastrální pracoviště souhlasí s označováním parcel.</p> <div style="text-align: center;">  </div> <p>Souhlas katastrálního úřadu, katastrálního pracoviště povaldř:</p> <p style="text-align: center;">Ing. Jaroslav Beránek</p> <p>Dne 9. 11. 2011 Číslo 1433/11</p> <p>Jeden vřovpis geometrického plánu a předepsané přílohy jsou uloženy u katastrálního úřadu, katastrálního pracoviště</p>
--	--	---

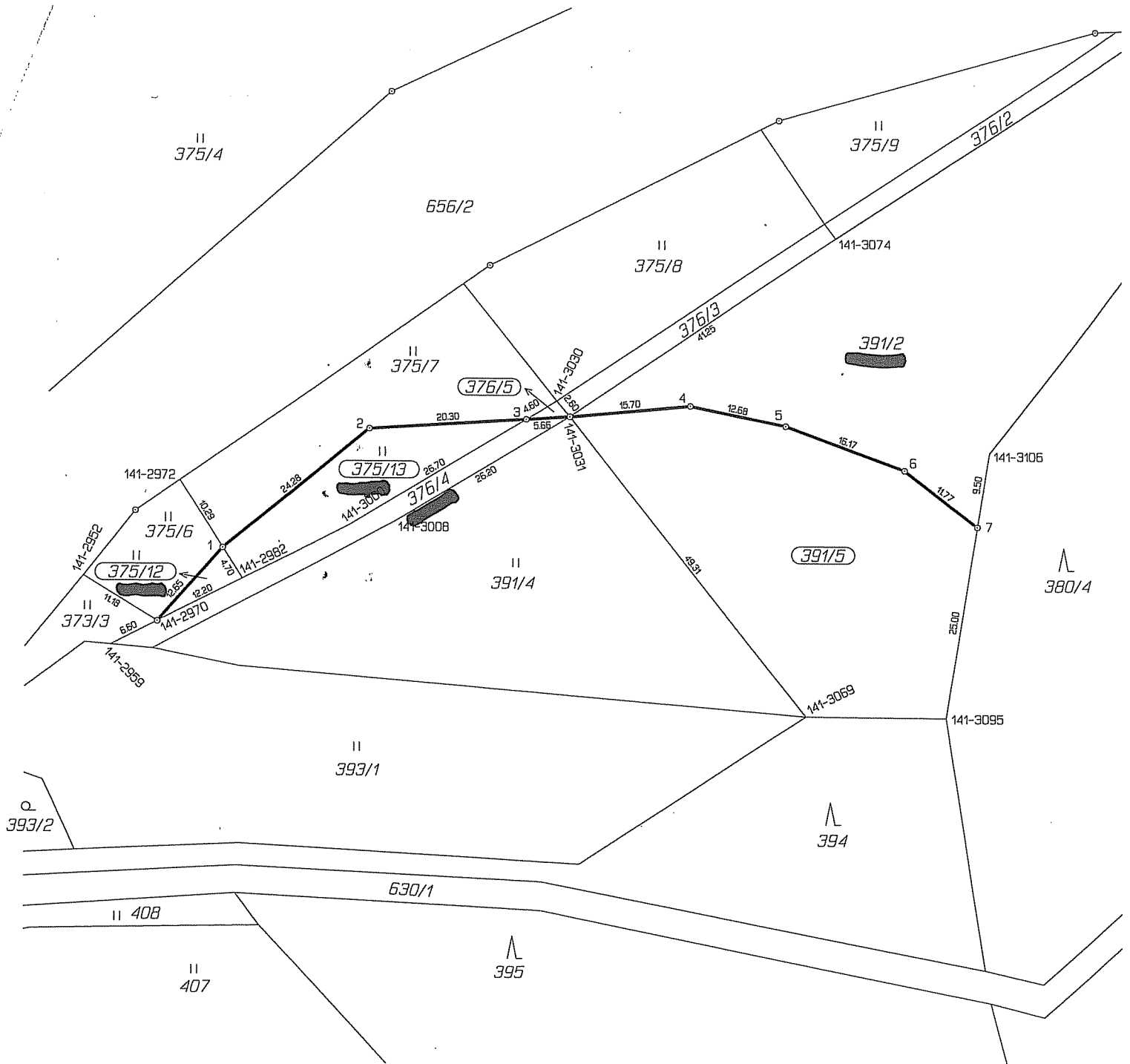

Seznam souřadnic (S-JTSK)

Číslo bodu	Souřadnice pro zápis do KN		Kód kv.	Poznámka
	Y	X		
141-2952	685632.95	1094780.71	8	doč.stab.
141-2959	685629.39	1094789.57	8	doč.stab.
141-2970	685623.48	1094786.55	8	mezník z plastu
141-2972	685620.67	1094768.44	8	doč.stab.
141-2982	685612.65	1094781.02	8	doč.stab.
141-3000	685599.08	1094774.09	8	doč.stab.
141-3008	685593.02	1094773.50	8	doč.stab.
141-3030	685572.29	1094758.08	8	doč.stab.
141-3031	685570.58	1094760.07	8	mezník z plastu
141-3069	685539.84	1094798.51	8	doč.stab.
141-3074	685536.30	1094737.19	8	doč.stab.
141-3095	685522.00	1094798.61	8	doč.stab.
141-3106	685516.74	1094764.47	8	doč.stab.
1	685615.17	1094777.06	8	mezník z plastu
2	685596.44	1094761.71	3	Zulový mezník
3	685576.23	1094760.43	8	mezník z plastu
4	685554.99	1094758.62	3	mezník z plastu
5	685542.61	1094761.11	3	mezník z plastu
6	685527.45	1094766.66	3	mezník z plastu
7	685518.19	1094773.86	8	mezník z plastu