



LEGENDA POVRCHU:

	Objekt P1	Objekt P2	
	Zastavěná plocha	221,75	221,75
	Zeleňová plocha	176,17	176,17
	Zetřebená plocha	2158,72	1761,12
	Plocha pozemku:	2556,64	2162,04

LEGENDA STŘÍ:

	Výhledová
	Kanalizační sítí
	Kanalizační odvětví
	Plyn
	Kabel NIU
	Kabel veřejného osvětlení

Křídlování: m, ctm

**STATUS**  
STAVBA  
PROJEKT  
PRŮJEM

vypracoval: Ing. Zdeněk Marján  
zob. projektant: Ing. Zdeněk Marján  
Ing. Zdeněk Frančíšek

projektant: Ing. Zdeněk Marján  
dátum: 2011  
č. zakázky: 204 11 005

stavba: výhledová, kraj se stávajícím železničním přejezdem  
objekt: transformace ÚSPM Technobuz 1

adresy: Lokalita Pehřimov – koordinací situace

architekt: I. ŠTOL  
č. výkresu: P2-2

2346/95  
2346/93  
2346/47  
2346/42  
2346/41  
2346/40

2346/40  
2346/41  
2346/42  
2346/47  
2346/93  
2346

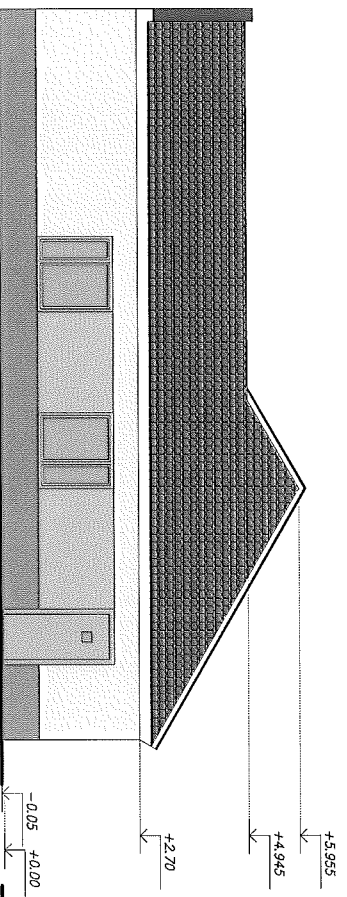

Pohled východní

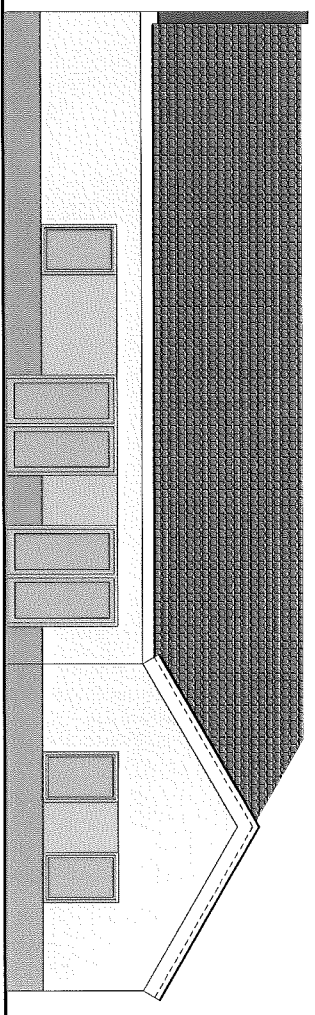

Pohled jižní

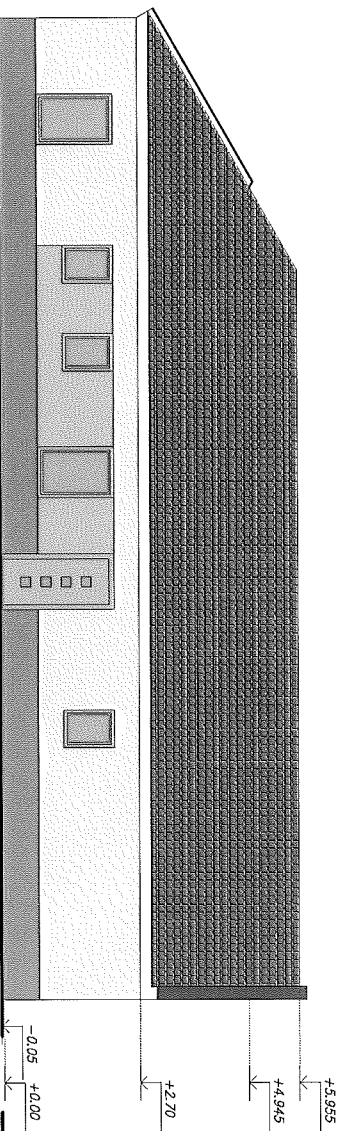

Pohled severní

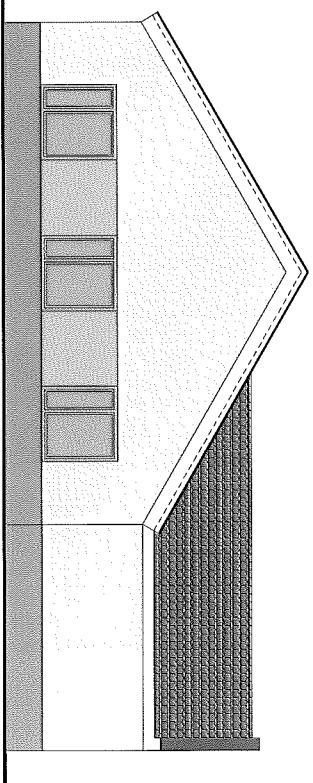

Pohled západní

Kótování : m.CM  
mm

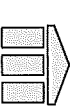

**STATUS**  
STŘEDNÍ KANCELÁŘ STROJOPISŮ

Výpracoval: Ing. Zbořil Martin / A. Šindel / skupitel / úroveň 1. zomeř  
kreslil: Ing. Zbořil Martin / A. Šindel / skupitel / úroveň 1. zomeř  
zodp. projektant: Ing. Zbořil Martin / A. Šindel / skupitel / úroveň 1. zomeř  
Ing. Zojic František / A. Šindel / skupitel / úroveň 1. zomeř  
datum: září 2011  
č. zakázky: 304-11-003

Investor: Vysocina, kraj se sídlem Žitkova 57/1822, 587 33 Jihlava  
okres: **Transformace USPM Techobuz I**

Lokalita Pelhřimov

výkres:

mřížka: 1:100

č.paprtek  
č.výkresu:

Objekt P2 – pohledy

P2-5

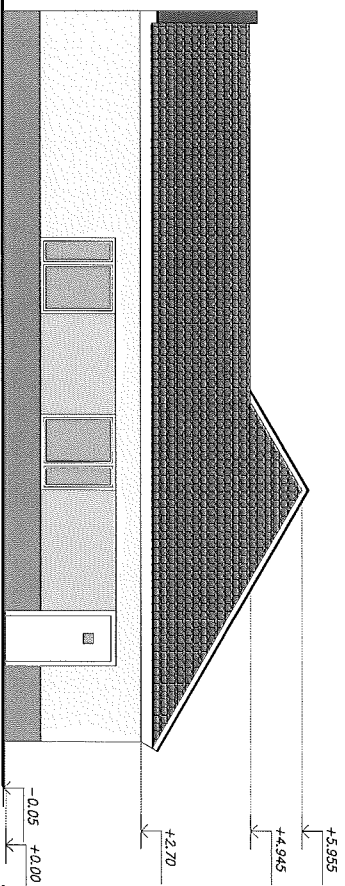

Pohled východní

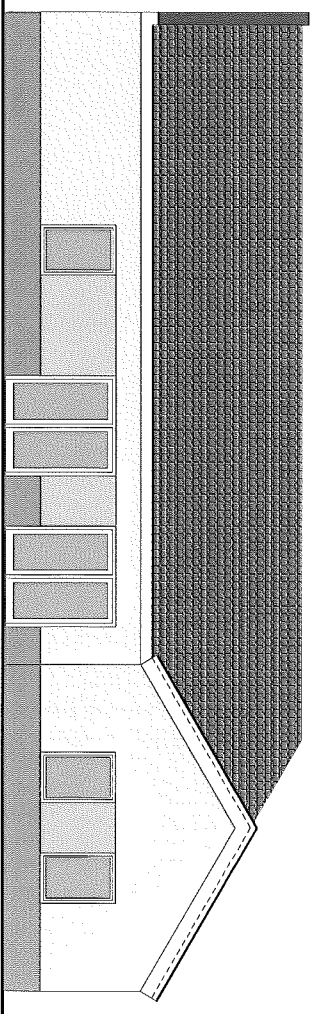

Pohled jižní

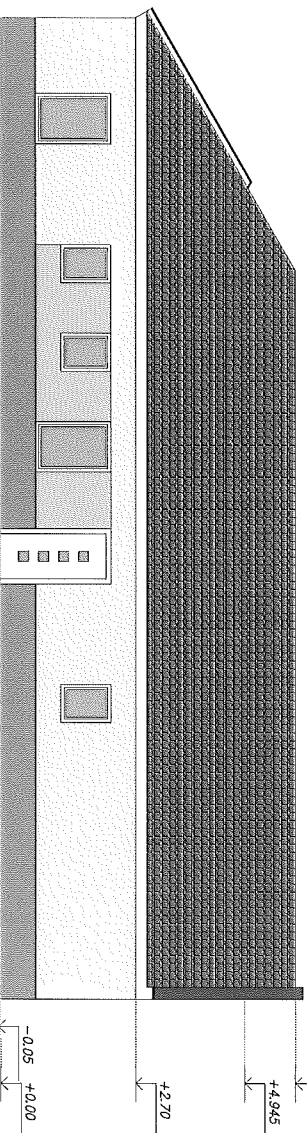

Pohled severní

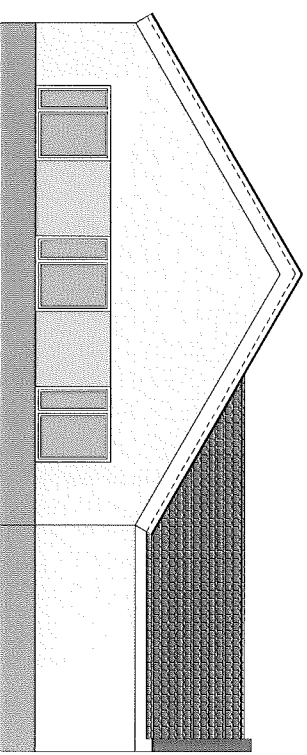

Pohled západní

Kótování : m. cm<sup>mm</sup>



STATUS

STUDIO ARCHITECTS

výpracoval: Ing. Zbořil Martin  
kreslil: Ing. Zbořil Martin  
zodp. projektant: Ing. Zojic František  
datum: září 2011  
č. zakázky: 304 11 003

investiční záměr: A. Štábl  
formát: A4, 2  
zří: 2011

investor: Vysocina, kraj se sídlem Žitkova 57/1882, 587 33 Úhlava  
okres: Transformace ÚSPM Těchobuz I  
Lokalita: Pelhřimov

výkres:

mřížka: 1:100

čipové:

č. výkresu:

Objekt P1 – pohledy

P1-5