

Pohled severní

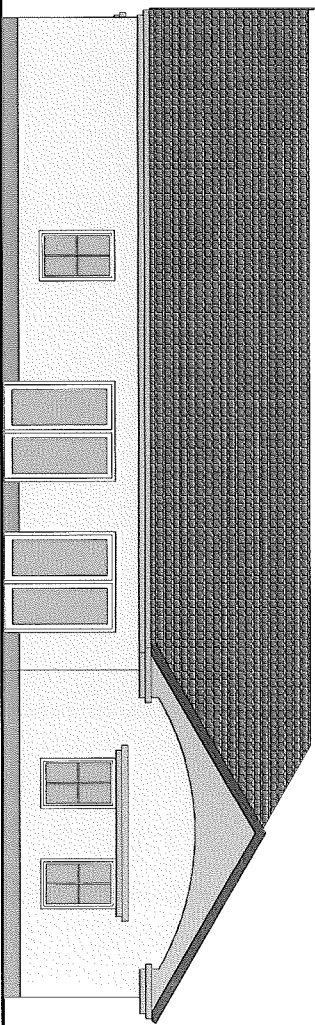

Pohled východní

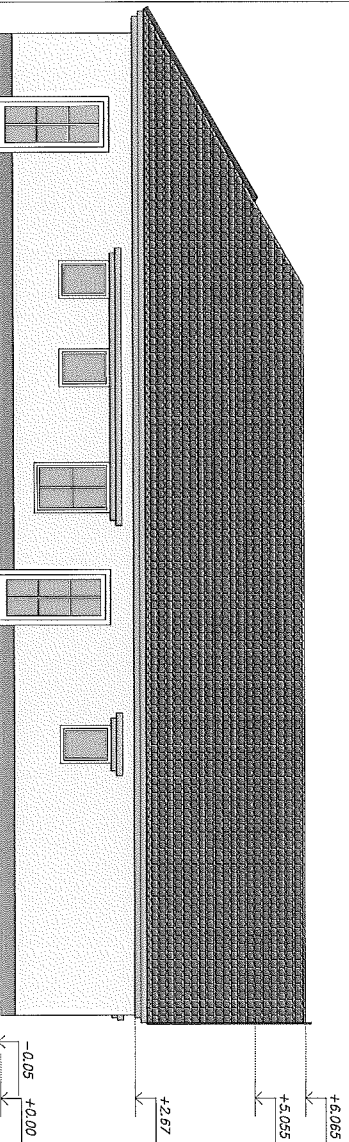

Pohled západní

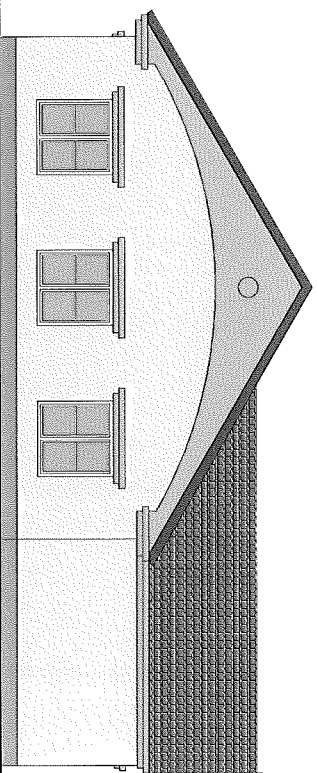

Pohled jižní

Kótování : m. ctn^{mm}



STATUS
SILVIE KAPRÁLOVÁ

vypročeval: Ing. Zbořil Martin
kreslil: Ing. Zbořil Martin
zobř. projektant: Ing. Zojic František
formáty: A4 2
datum: Z0ř 2011
č. zadávký: 504 11 003

investor: Vysočina, kroj se sídlem Žižkova 57/1882, 567 33 Jihlava
dceř: Transformace ÚSPM Těchobuz I

Lokalita Catoraz

výkres:

mřížka: 1:100

č. výkresu:

Objekt C2 – pohledy

č. papéř: C2-5

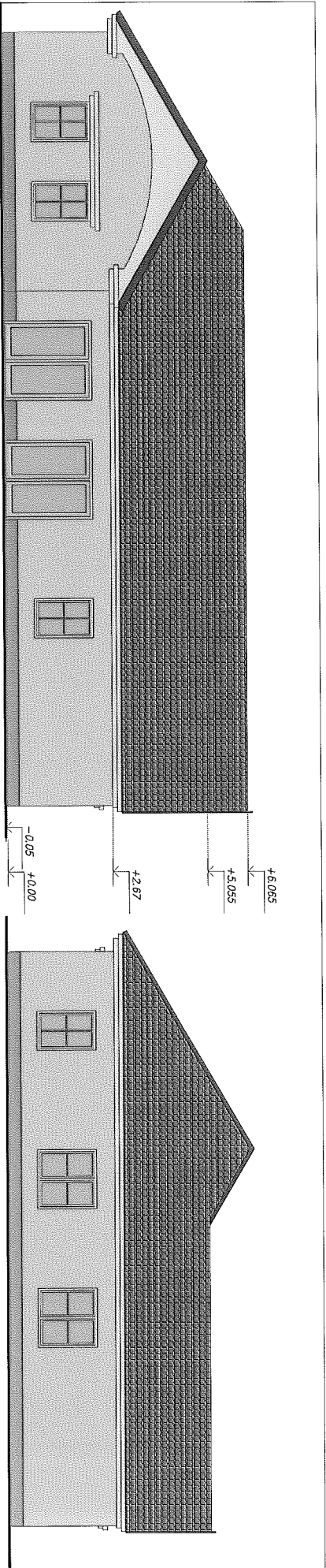

Pohled západní

Pohled severní

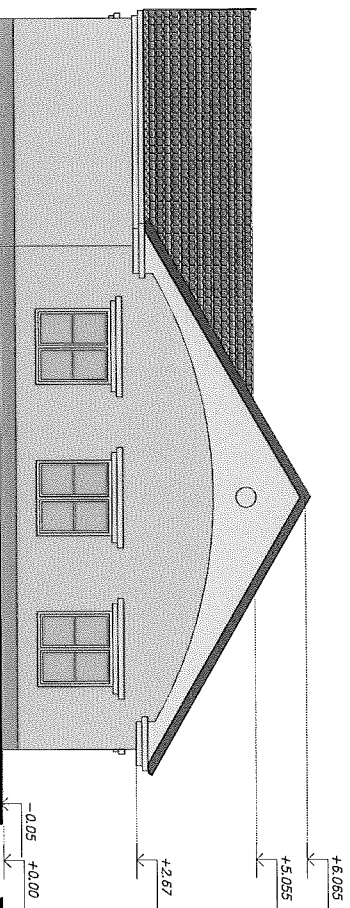

Pohled jižní

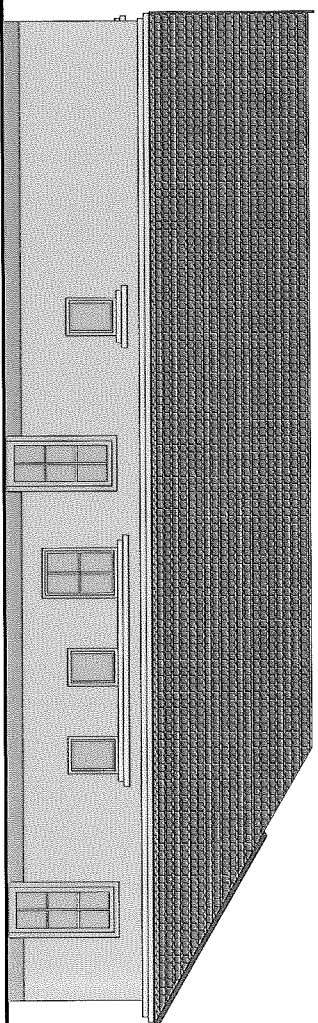

Pohled východní

Kótování : m.c.m^{mm}



 zpracoval: Ing. Zbořil Martin *Zbořil* stipend: investiční záměr

 kreslil: Ing. Zbořil Martin

 zaps. projektant: Ing. Zbořil Martin

 Ing. Zojic František *Zojic*

 formby A4: 2

 datum: 20.11.2011

 c. záznamy: 204 71 003

investor: Vysocina, kraj se sídlem Žitkova 57/1882, 587 33 Jihlava

 akce: **Transformace ÚSPM Těchobuz I**

 Lokality Otoroz

výkres: měřítko: 1:100

č.převz:

Objekt C1 – pohledy

C1-5