



ČESKÉ VYSOKÉ UČENÍ TECHNICKÉ V PRAZE  
prorektor

Kraj Vysočina  
JUDr. Jana Mrázková  
Oddělení majetkoprávní  
Žižkova 188/57  
587 33 Jihlava

KRAJ VYSOČINA		6
Děle dat:	14-09-2011	Právní listů
Č.j.	226/11/151929	Právní příloh

Č.j. 226/11/151929

V Praze dne: 8.9.2011

Věc : Žádost o stanovisko k využití předkupního práva k pozemku parc.č. 7305/1 v k.ú. Telč

Pro převod pozemků podle Deklarace o využití pozemku parc.č. 7305/1 v k.ú. Telč a vklad vlastnictví do katastru nemovitostí je nutný doklad o tom, že Kraj Vysočina nevyužil svého předkupního práva na pozemek parc.č. 7305/1 v k.ú. Telč podle smlouvy o bezúplatném převodu nemovitosti čl. IV ze dne 7.12. 2007.

Pozemek parc.č. 7305/1 v k.ú. Telč byl rozdělen na základě „Deklarace“, podle které budou části pozemku využívány pro vzdělávací činnosti a další činnosti ve smyslu zákona o vysokých školách a zákona o veřejných výzkumných institucích. a „Rozhodnutí o umístění stavby“ č.j. Telč 5747/2009 SÚ, které nabylo právní moci dne 9.9. 2009.

Žádám Vás o stanovisko k uplatnění předkupního práva na pozemek parc.č. 7305/1 v k.ú. Telč, které bude předáno Katastrálnímu úřadu pro Vysočinu, Katastrálnímu pracovišti Telč pro vklad pozemků parc. č. 7305/15 a 7305/16 v k.ú. Telč do vlastnictví ČVUT v Praze, pozemků parc.č. 7305/17 a 7305/18 v k.ú. Telč do vlastnictví MU Brno (ČVUT v Praze), a 7305/1 v k.ú. Telč do vlastnictví města Telče.

S pozdravem

prof. Ing. Miloslav Pavlík, CSc  
prorektor pro výstavbu a investiční činnost

Přílohy : GP č. 1407-29/2009 z 22.10.2009.

Deklarace

Rozhodnutí o umístění stavby č.j. Telč 5747/2009 SÚ ze dne 5.8.2009

VÝKAZ DOSAVADNÍHO A NOVÉHO STAVU ÚDAJŮ KATASTRU NEMOVITOSTÍ

Dosavadní stav				Nový stav										
Označení pozemku parc. číslem	Výměra parcely		Druh pozemku Způsob využití	Označení pozemku parc. číslem	Výměra parcely		Druh pozemku Způsob využití	Typ stavby Způsob využití	Zpřs. určení výměr	Porovnání se stavem evidence právních vztahů				
	ha	m <sup>2</sup>			ha	m <sup>2</sup>				Díl přechází z pozemku označeného v katastru nemovitostí	Číslo listu vlastnictví	Výměra dílu		Označení dílu
										katastru nemovitostí	dřívější poz. evidenci	ha	m <sup>2</sup>	
7305/1	2	10 23	ostat. pl. kult.a os. pl.	7305/1	1	43	94	ostat. pl. kult.a os.pl.	0	7305/1	3120	1	43	94
				7305/13		12	08			7305/1	3120		12	08
				7305/14		10	73			7305/1	3120		10	73
				7305/15		10	70			7305/1	3120		10	70
				7305/16		10	72			7305/1	3120		10	72
				7305/17		10	70			7305/1	3120		10	70
				7305/18		11	36			7305/1	3120		11	36
					2	10	23				2	10	23	

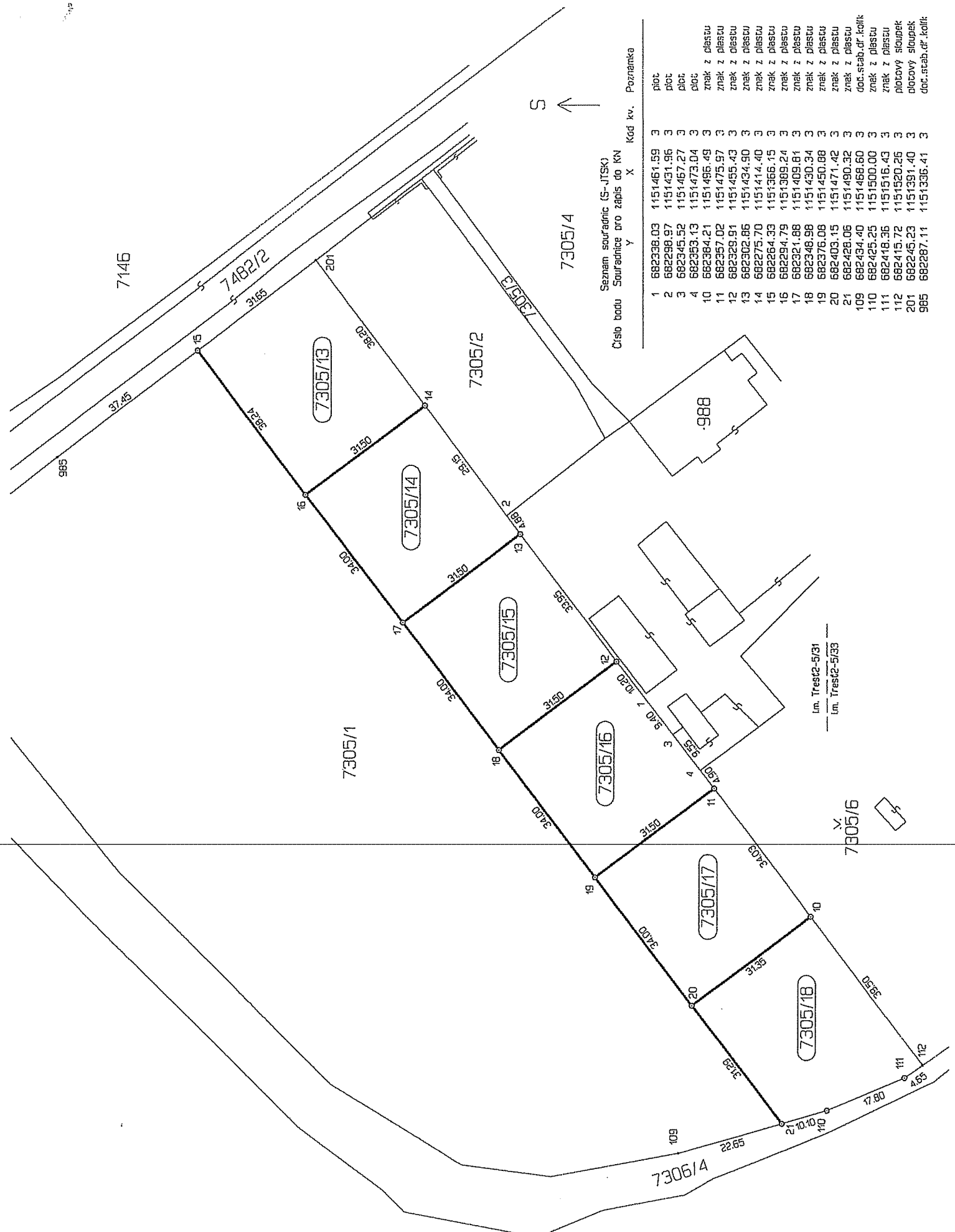

Zpřesnění geometrického a polohového určení pozemků podle § 19a odst. 4 katastrálního zákona a navržené v tomto geometrickém plánu lze v katastru nemovitostí provést jen na základě souhlasného prohlášení podle § 85 odst. 6 katastrální vyhlášky.

Dělit nebo scelovat pozemky lze jen na základě územního rozhodnutí, pokud podmínky pro ně nejsou stanoveny jiným rozhodnutím nebo opatřením.

<h2>GEOMETRICKÝ PLÁN</h2> <p>pro rozdělení pozemku</p>	Náležitostmi a přesností odpovídá právním předpisům.	Katastrální úřad, katastrální pracoviště souhlasí s očíslováním parcel.
Vyhotožil: Ing. Jiří Uchytíl Sládkova 73 586 01 Jihlava	Geometrický plán ověřil úředně oprávněný zeměměřický inženýr: Ing. Jiří Uchytíl	Souhlas katastrálního úřadu, katastrálního pracoviště potvrdil: Ing. Iva ŠADKOVÁ
Číslo plánu: 1407-29/2009 Okres: Jihlava Obec: Telč Katastrální území: Telč Mapový list: Třešť 2-5/31, 2-5/33 Kód způsobu určení výměr je určen podle § 77 odst. 2 vyhlášky č. 26/2007 Sb.		
Dosavadním vlastníkům pozemků byla poskytnuta možnost seznámit se v terénu s průběhem navrhovaných nových hranic, které byly označeny předepsaným způsobem: znak z plástu, plotové sloupky	Dne 22.10.2009 Číslo 96/2009	Dne 2. XI. 2009 Číslo 60/2009
	Úředně oprávněný zeměměřický inženýr odpovídá za odbornou úroveň geometrického plánu, za dosažení předepsané přesnosti a za správnost a úplnost náležitostí podle právních předpisů.	Jeden vpravo geometrického plánu a předepsané přílohy jsou uloženy u katastrálního úřadu, katastrálního pracoviště.