



# VÝKAZ DOSAVADNÍHO A NOVÉHO STAVU ÚDAJŮ KATASTRU NEMOVITOSTÍ

Dosavadní stav				Nový stav											
Označení pozemku parcelním číslem	Výměra parcely		Druh pozemku	Označení pozemku parcelním číslem	Výměra parcely		Druh pozemku	Typ stavby	Způsob určení výměr	Porovnání se stavem evidence právních vztahů					
	ha	m <sup>2</sup>	Způsob využití		ha	m <sup>2</sup>	Způsob využití	Způsob využití		Díl přechází z pozemku označeného v		Číslo listu vlastnictví	Výměra dílu		Označení dílů
										katastru nemovitostí	dřívější poz. evidenci	ha	m <sup>2</sup>		
2327/1	46	11	ostat.pl. silnice	2327/1	45	92	ostat.pl. silnice		0	2327/1		372	45	92	
				2327/6		16	ostat.pl. jiná plocha		0	2327/1		372		16	
				2327/7		3	ostat.pl. jiná plocha		0	2327/1		372		3	
	46	11			46	11									

### Seznam souřadnic (S-JTSK)

Číslo bodu    Souřadnice pro zápis do KN

	Y	X	Kód kv.	Poznámka
1541-150	687892.06	1093709.29	3	doč.stab.
1542-76	687902.68	1093708.16	3	sl.plotu
1542-77	687902.42	1093714.79	3	sl.plotu
1542-78	687904.73	1093714.90	3	roh budovy
1542-92	687903.93	1093729.01	3	sl.plotu
1542-93	687925.77	1093726.97	4	sl.plotu
1542-131	687904.23	1093731.10	3	doč.stab.
1542-152	687899.10	1093739.28	3	doč.stab.
1	687901.99	1093723.44	6	roh budovy
2	687901.55	1093727.69	6	roh budovy
3	687901.45	1093729.20	3	sl.plotu
4	687903.90	1093727.71	6	roh budovy
5	687903.79	1093723.46	6	roh budovy

Dělit nebo scelovat pozemky lze jen na základě územního rozhodnutí, pokud podmínky pro ně nejsou stanoveny jiným rozhodnutím nebo opatřením.

<h2 style="text-align: center;">GEOMETRICKÝ PLÁN</h2> <p style="text-align: center;">pro rozdělení pozemku</p> <p>Zhotovil: <b>GEODÉZIE Ledec nad Sázavou s.r.o.</b> Petra Bezručů 1110, Ledec nad Sázavou</p> <p>Číslo plánu: <b>2053 – 1327/2010</b></p> <p>Okres: <b>Havlíčkův Brod</b></p> <p>Obec: <b>Ledec nad Sázavou</b></p> <p>Kat. území: <b>Ledec nad Sázavou</b></p> <p>Mapový list: <b>LEDEC.NAD.SAZAVOU, 5 – 7/22</b></p> <p><small>Kód způsobu určení výměr je určen podle § 77 odst. 2 vyhlášky č. 26/2007 Sb.</small></p> <p><small>Dosavadním vlastníkům pozemku byla poskytnuta možnost seznámit se v terénu s průběhem navrhovaných nových hranic, které byly označeny předepsaným způsobem:</small></p> <p style="text-align: center;"><b>viz seznam souřadnic</b></p>	<p>Náležitosti a přesnosti odpovídá právním předpisům.</p> <div style="text-align: center;">  </div> <p>Geometrický plán ověřil úředně oprávněný zeměměřický inženýr:</p> <p style="text-align: center;"><b>Ing. Miroslava Závrská</b></p> <p>Dne <b>7.2.2011</b>      Číslo <b>89/2011</b></p> <p><small>Úředně oprávněný zeměměřický inženýr odpovídá za odbornou úroveň geometrického plánu, za dosažení předepsané přesnosti a za správnost a úplnost náležitostí podle právních předpisů.</small></p>	<p>Katastrální úřad, katastrální pracoviště souhlasí s očíslováním parcel.</p> <div style="text-align: center;">  </div> <p>Souhlas katastrálního úřadu, katastrálního pracoviště potvrdil:</p> <p style="text-align: center;"><b>Ing. Jaroslav Beránek</b></p> <p>Dne <b>14.02.2011</b>      Číslo <b>171/m</b></p> <p><small>Jeden prvopis geometrického plánu a předepsané přílohy jsou uloženy u katastrálního úřadu, katastrálního pracoviště</small></p>
---	--	---

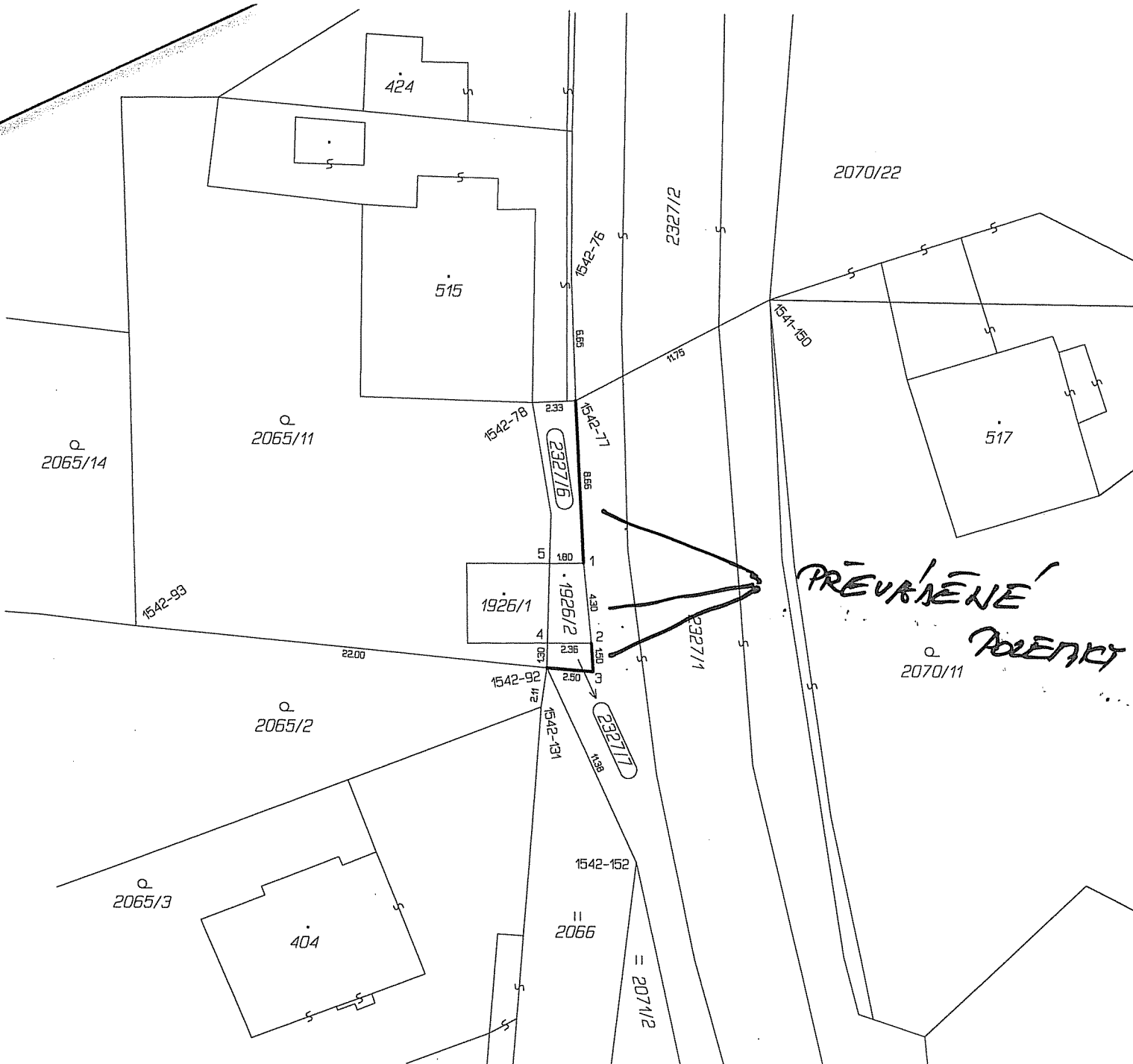

Odbor výstavby, územního plánování a životního prostředí  
 Městského úřadu v Ledči nad Sázavou jako příslušný  
 stavební úřad souhlasí

- a) s rozdělením pozemku/pozemků
  - b) se změnou druhu pozemku/pozemků
- podle geometrického plánu

č. 120.53 - 1327/2010 ze dne: 7. 2. 2011

**MĚSTSKÝ ÚŘAD**  
 odbor výstavby,  
 územního plánování a životního prostředí  
 - s duble výstavby a životního prostředí  
 584 01 LEDČI nad SÁZAVOU

