

051 247/2011

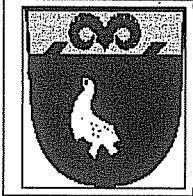

Obec Okrouhlice

Okrouhlice 186, PSČ: 58231, okres Havlíčkův Brod, Kraj
tel. 569489110, tel.a fax 569489319, email: podatelna@obec-okrouhlice.cz
osady: Babice, Chlístov, Olešnice, Vadín

Č. j. : 121 /2011
Vaše zn.:
Vyřizuje/ telefon
Šimek/ 569489319

V Okrouhlici dne 01.03.2011

Krajský úřad kraje Vysočina
Odbor majetkový
Žižkova 57
Jihlava
587 33

KRAJ VYSOČINA		12
Došlo dne:	- 1 -03- 2011	Počet listů
Č. j.:		Počet příloh

Věc: žádost o převod pozemku

Obec Okrouhlice, zastoupená starostou Vladimírem Šimkem, žádá tímto o bezplatný převod pozemků par. č. 201/41 o výměře 510 m², a o odprodej pozemku par.č. 201/42 o výměře 4 m² v k. ú. Babice u Okrouhlice dle geometrického plánu č. 204-153/2010. Na pozemku par.č. 201/41 je komunikace ve vlastnictví Obce Okrouhlice a pozemek par.č. 201/42 potřebujeme pro směnu pozemků dle tohoto geometrického plánu, kde obec směňuje pozemek par.č. 1/4 o výměře 84 m² za pozemky par.č. 2/3 o výměře 29 m² a 2/4 o výměře 74 m².

Doufáme, že výše uvedené pozemky budou na Obec Okrouhlici převedeny a prodány.

S pozdravem



Šimek Vladimír
starosta

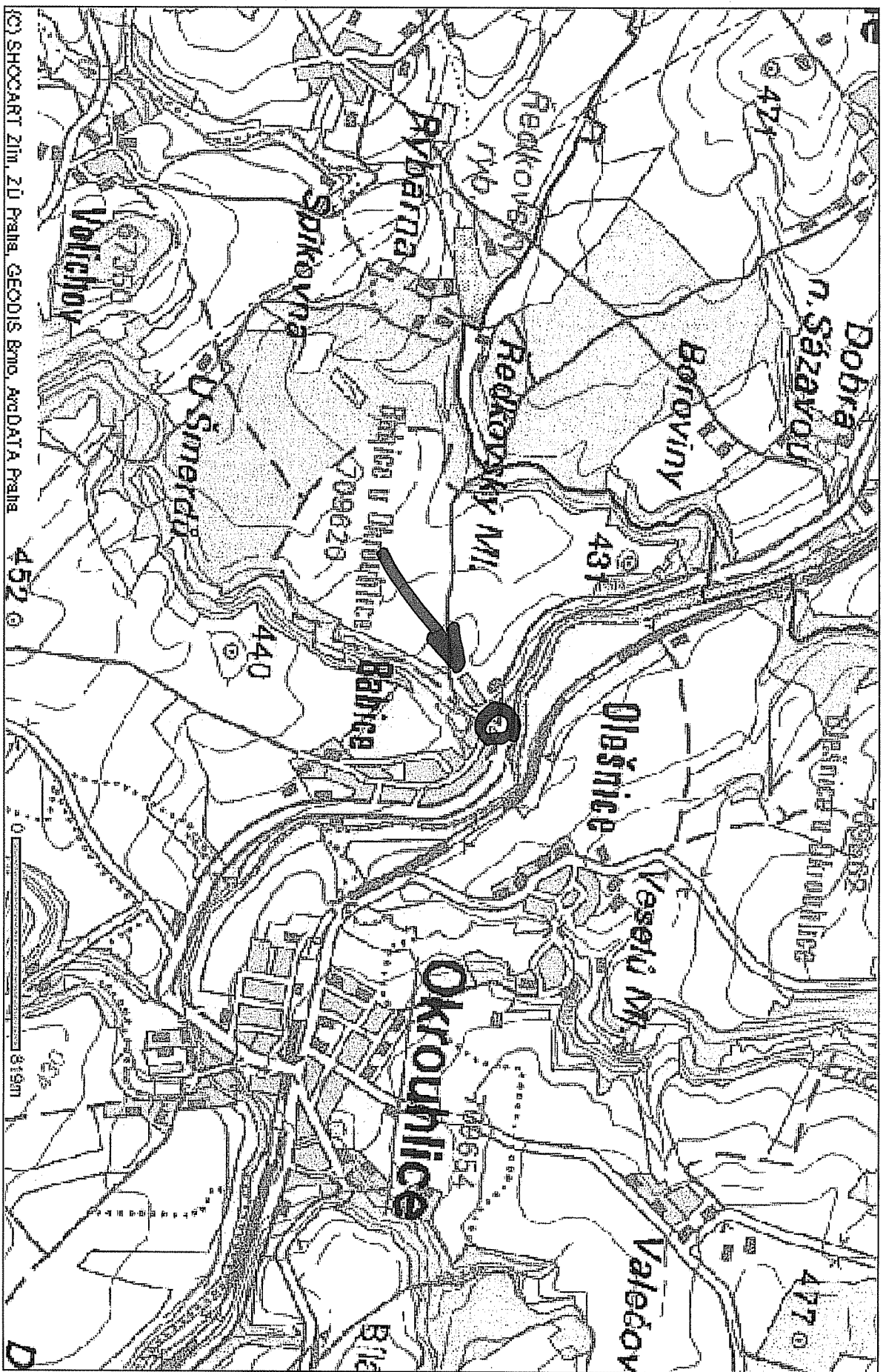

(C) SHOCART zlm, ZU Praha, GEODIS Brno, AVGDATA Praha



D

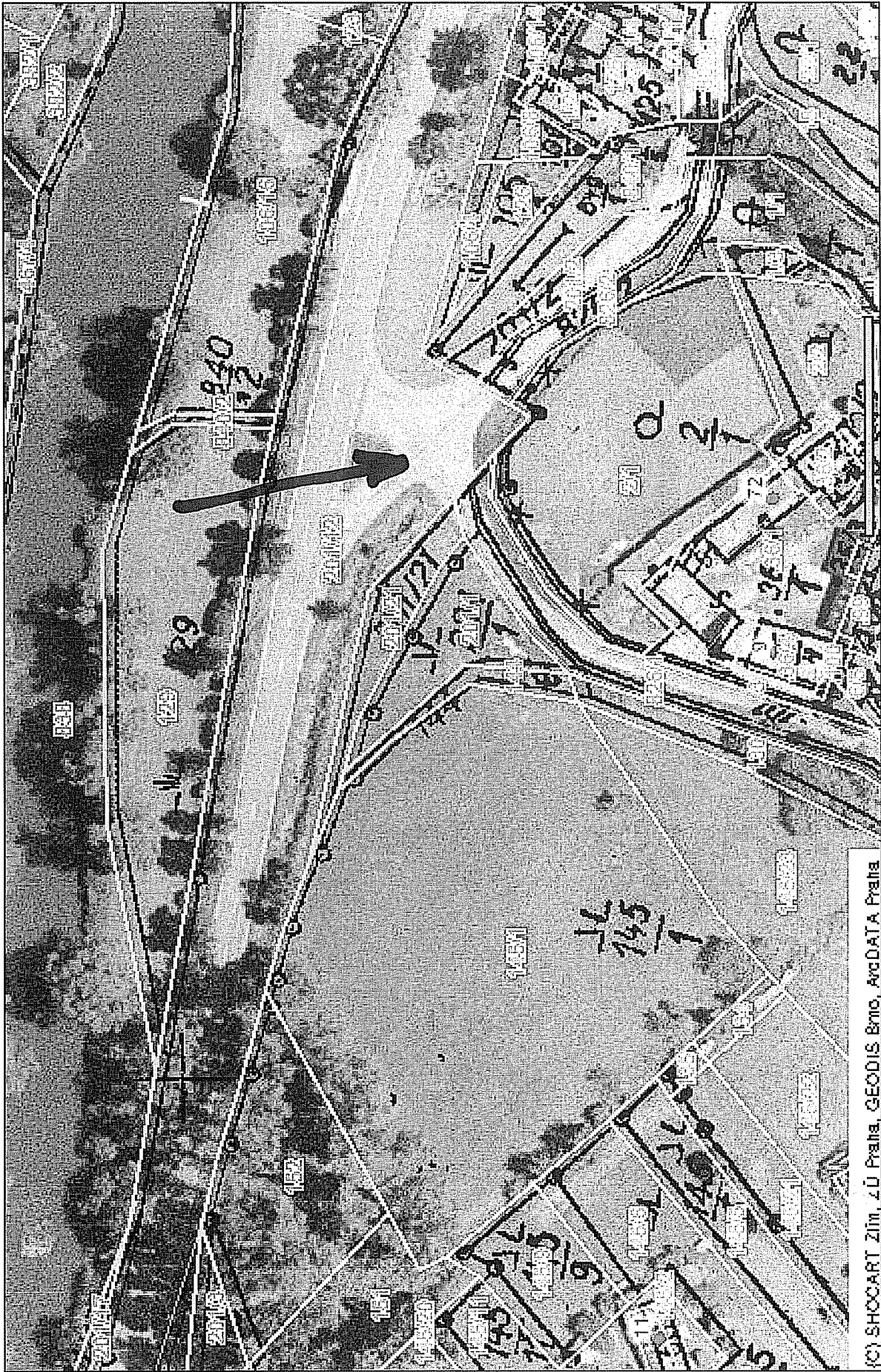

(C) SHOCART Zim. LÚ Praha, GEODIS Brno, ArcDATA Praha

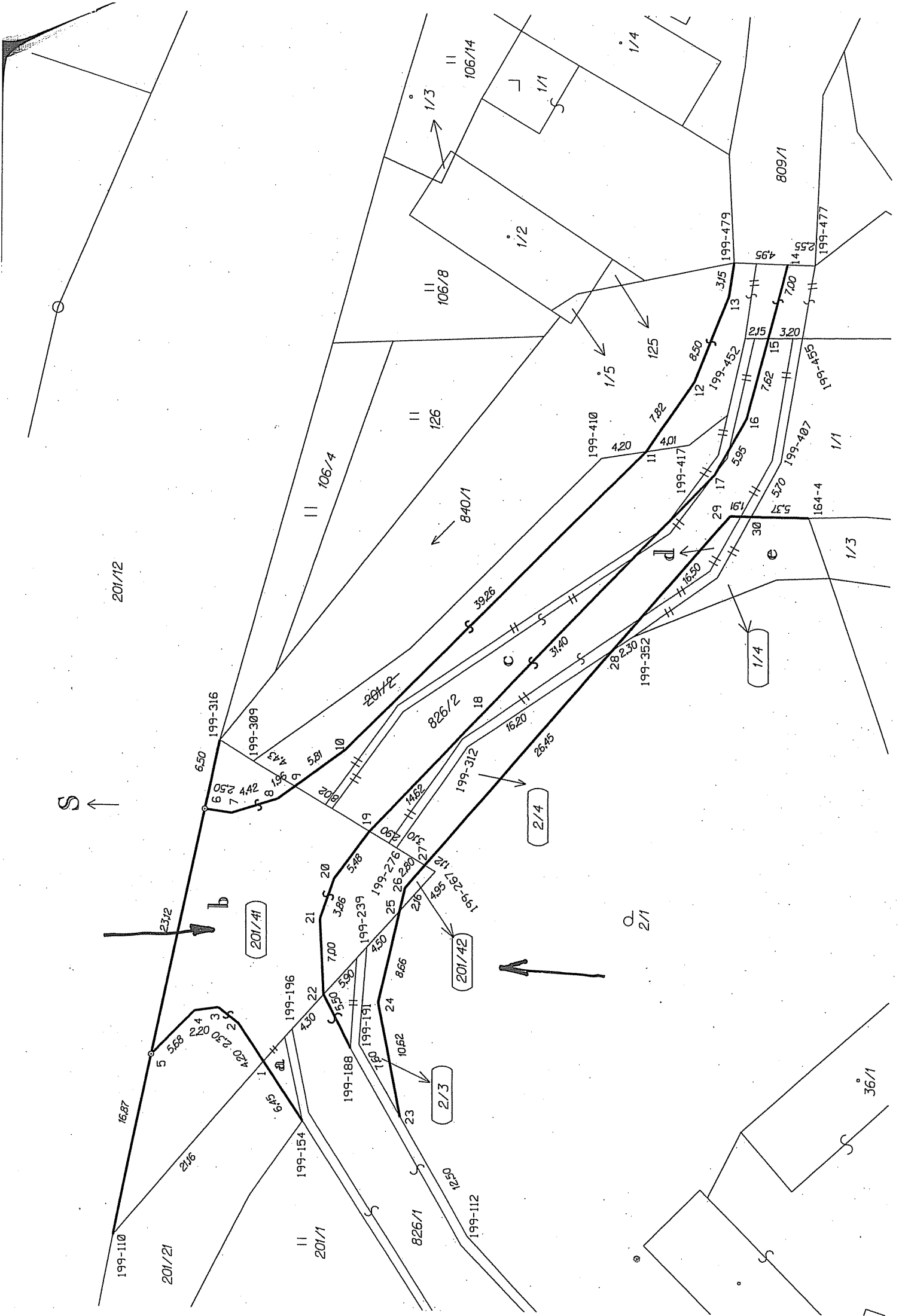

VÝKAZ DOSAVADNÍHO A NOVÉHO STAVU ÚDAJŮ KATASTRU NEMOVITOSTÍ

Dosavadní stav				Nový stav											
Označení pozemku parcelním číslem	Výměra parcely		Druh pozemku	Označení pozemku parcelním číslem	Výměra parcely		Druh pozemku	Typ stavby	Zpús. určení výměr	Porovnání se stavem evidence právních vztahů					
	ha	m ²	Způsob využití		ha	m ²	Způsob využití	Způsob využití		Díl přechází z pozemku označeného v katastru nemovitostí	dřívější poz. evidenci	Číslo listu vlastnictví	Výměra dílu		Označení dílů
												ha	m ²		
201/21	3	35	ost.pl. neplod.	201/21	3	26	ost.pl. neplod.		0						
201/12	2	06	ost.pl. silnice	201/12	2	01	ost.pl. silnice		0						
				201/41	5	10	ost.pl. silnice		0	201/21	40		9	a	
									0	201/12	40	5	01	b	
									0			5	10		
2/1	23	62	2/1 zahrada	201/42	22	4	ost.pl. zahrada		0	201/12	40		4		
			2/3 zahrada	2/1	22	59	zahrada		0						
			2/4 zahrada	2/3	29	74	zahrada		0	2/1	891		29		
				2/4	74				0	2/1	891		74		
201/2	2	82	ost.pl. zaniká												
826/2	3	71	ost.pl. silnice	826/2	6	27	ost.pl. silnice		0	826/2	10001	3	45	c	
									0	201/2	10001	2	82	celá	
									0			6	27		
1/1	6	36	ost.pl. ost.kom.	1/1	5	78	ost.pl. ost.kom.		0						
				1/4	84		ost.pl. ost.kom.		0	826/2	10001		26	d	
									0	1/1	10001		58	e	
									0				84		
826/1	94	24	ost.pl. silnice	826/1	94	24	ost.pl. silnice		0						
840/1	57	87	ost.pl. vodní pl. tok um.	840/1	57	87	ost.pl. vodní pl. tok um.		0						

Souhlasíme s předloženým dělením - scelováním pozemku



"Souhlasíme se změnou kultury pozemku"

ÚZEMNÍ ROZHODNUTÍ NEBUDE VYDÁVÁNO
 24.2.2011
 Městský úřad Havlíčkův Brod
 Katastrální úřad pro Vyhodňovský územní úřad

Výkaz údajů o bonitovaných půdně ekologických jednotkách (BPEJ) k parcelám nového stavu

Parcelní číslo podle katastru nemovitostí		Kód BPEJ	Výměra		BPEJ na dílu parcely	Parcelní číslo podle zjednodušené evidence		Kód BPEJ	Výměra		BPEJ na dílu parcely
ha	m ²		ha	m ²		ha	m ²		ha	m ²	
2/3		72951		29		2/1		72951	19	65	
2/4		76811		74				76811	2	94	
									22	59	

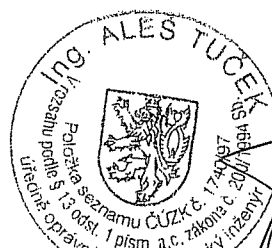
Dělit nebo scelovat pozemky lze jen na základě územního rozhodnutí, pokud podmínky pro ně nejsou stanoveny jiným rozhodnutím nebo opatřením.

<h3 style="text-align: center;">GEOMETRICKÝ PLÁN</h3> <p style="text-align: center;">pro rozdělení pozemku</p> <p>Zhotovil: Ing. Aleš Tuček Jihlavská 587, 580 01 Havlíčkův Brod</p> <p>Číslo plánu: 204-153/2010 Okres: Havlíčkův Brod Obec: Okrouhlice Kat. území: Babice u Okrouhlice Mapový list: KMD</p> <p>Kód způsobu určení výměr je je určen podle § 77 odst. 2 vyhlášky č. 26/2007 Sb.</p> <p>Dosavadním vlastníkům pozemku byla poskytnuta možnost seznámit se v terénu s průběhem navrhovaných nových hranic, které byly označeny předepsaným způsobem:</p> <p style="text-align: center;">plotem, obrubníkem, hřeby</p>	<p style="text-align: center;">Náležitosti a přesnosti odpovídá právním předpisům.</p> <div style="text-align: center;">  Ing. Aleš Tuček </div> <p style="text-align: center;">Geometrický plán ověřil úředně oprávněný zeměměřický inženýr:</p> <p style="text-align: center;">Ing. Aleš Tuček</p> <p>Dne 14.12.2010 Číslo 153/2010</p> <p style="text-align: center;">Úředně oprávněný zeměměřický inženýr odpovídá za odbornou úroveň geometrického plánu, za dosažení předepsané přesnosti a za správnost a úplnost náležitostí podle právních předpisů.</p>	<p style="text-align: center;">Katastrální úřad pro Vyhodňovský územní úřad s očíslováním parcel.</p> <div style="text-align: center;">  Katastrální úřad pro Vyhodňovský územní úřad </div> <p style="text-align: center;">Souhlas katastrálního pracoviště potvrdil:</p> <p style="text-align: center;">Ing. Jaroslav Beránek</p> <p>Dne -4. 01. 2011 Číslo 1589/10</p> <p style="text-align: center;">Jeden výtisk geometrického plánu a přesepsané přílohy jsou uloženy u katastrálního pracoviště.</p>
--	---	---