



Výroční zpráva

o stavu a rozvoji vzdělávací soustavy
v kraji Vysočina

za školní rok 2009/2010 a kalendářní rok 2010

Obsah

| | |
|---|----|
| Úvod | 3 |
| Seznam zkratk | 4 |
| | |
| I. Stav a rozvoj vzdělávací soustavy v kraji | 5 |
| 1. Popis stavu vzdělávací soustavy v kraji | 5 |
| 1.1. Základní souhrnné kvantitativní údaje | 5 |
| 1.2. Řízení a správa v oblasti školství | 6 |
| 2. Stav vzdělávací soustavy v jednotlivých oblastech | 11 |
| 2.1. Předškolní vzdělávání | 11 |
| 2.2. Základní vzdělávání | 27 |
| 2.3. Střední vzdělávání | 40 |
| 2.4. Terciární vzdělávání | 52 |
| 2.5. Ústavní a ochranná výchova | 57 |
| 2.6. Poradenské služby pedagogicko-psychologické, speciálně pedagogické, pro volbu povolání | 60 |
| 2.7. Umělecké a zájmové vzdělávání a sport a mládež | 65 |
| 2.8. Vzdělávání dospělých | 73 |
| 2.9. Služby vzdělávání | 76 |
| | |
| II. Ekonomická část výroční zprávy | 82 |
| | |
| III. Hodnocení naplňování dlouhodobého záměru vzdělávání a rozvoje vzdělávací soustavy, jeho cílů a priorit v uplynulém období | 84 |

Úvod

Výroční zprávu o stavu a rozvoji vzdělávací soustavy zpracovává krajský úřad, předkládá ji zastupitelstvu kraje a MŠMT na základě § 10 zákona č. 561/2004 Sb., o předškolním, základním, středním, vyšším odborném a jiném vzdělávání (školský zákon).

Kvantitativní i kvalitativní údaje, které tato výroční zpráva (dále jen „VZ“) obsahuje, se vztahují k období školního roku 2009/2010 a k rozpočtovému roku 2010, dále také uvádí některé aktuální údaje školního roku 2010/2011. VZ je koncipována jako zdroj informací pro uživatele a klienty vzdělávacího systému kraje a jako zpětná vazba pro hodnocení naplňování záměrů stanovených dlouhodobým záměrem vzdělávání a rozvoje vzdělávací soustavy kraje.

Ve VZ (kapitola 1) záměrně uvádíme pouze základní informace koncepčního charakteru (časové řady, vývojové tendence, prognostické odhady), protože hlubší analýza kvantitativních údajů je rozpracována v podkladové studii k Dlouhodobému záměru vzdělávání a rozvoje vzdělávací soustavy kraje Vysočina.

Strukturu VZ upravuje vyhláška č. 15/2005, kterou se stanoví náležitosti dlouhodobých záměrů, výročních zpráv a vlastního hodnocení školy. Speciální vzdělávání je již přiřčeno k jednotlivým stupňům vzdělávání - předškolnímu, základnímu a střednímu. Pro snazší práci se zkratkami je jejich význam uveden v Seznamu zkratk.

Při zpracování VZ jsme čerpali ze statistických informací centrálních databází (Ústav pro informace ve vzdělávání - výkonové výkazy škol, výkazy o zaměstnancích a mzdových prostředcích P 1-04, Český statistický úřad, přehledy z úřadů práce - OK-práce) a z výkazů zisku a ztráty jednotlivých škol. Velmi cenné jinak nezjistitelné informace nám i v tomto roce poskytli ředitelé škol formou elektronického sběru dat.

Zjišťování informací z tak velkého množství velmi různorodých subjektů s sebou přesto přineslo jisté obtíže. Není například možné exaktně stanovit některé ekonomické a personální ukazatele (přesné členění provozních výdajů nebo nepedagogických pracovníků podle jednotlivých součástí škol, např. školních jídelen, školních družin a klubů apod.). Z důvodu ochrany osobních údajů jsou skryty mzdové výdaje u součástí s jedním a dvěma zaměstnanci.

Závěrem bychom chtěli poděkovat všem, kteří poskytli údaje pro zpracování VZ. Zejména děkujeme ředitelům škol a dalším pracovníkům škol za trpělivost a ochotu při pořizování dat.

Seznam zkratek

| | |
|---|---|
| AJ – anglický jazyk | PrŠ – praktická škola (obor střední školy pro žáky se speciálními vzdělávacími potřebami) |
| ČČK – Český červený kříž | PS – počet skupin |
| ČR – Česká republika | psc – přípravný stupeň základní školy speciální |
| ČSÚ – Český statistický úřad | PSt – počet studentů |
| ČSŽ – Český svaz žen | PT – počet tříd |
| ČŠI – Česká školní inspekce | PZ – počet žáků |
| DD – dětský domov | RDMKV – rada dětí a mládeže kraje Vysočina |
| DDM – dům dětí a mládeže | RLZ – rozvoj lidských zdrojů |
| DM – domov mládeže | RRLZ – Rada pro rozvoj lidských zdrojů kraje Vysočina |
| DÚ – diagnostický ústav | RVP – rámcový vzdělávací program |
| DVPP – další vzdělávání pedagogických pracovníků | RVVZ – regionální výměna zkušeností |
| DZKV – Dlouhodobý záměr vzdělávání a rozvoje vzdělávací soustavy kraje Vysočina | s vpuch – s vývojovými poruchami učení a chování |
| EU – Evropská unie | SIPVZ – Státní informační politika ve vzdělávání |
| G – gymnázium | SOŠ – střední odborná škola |
| GG – globální grant | SOU – střední odborné učiliště |
| GS – grantové schéma | SPC – speciálně pedagogické centrum |
| GP – grantový program | SpŠ – speciální škola |
| Int, int – internát | Ss – skupiny studentů |
| IPS – informační a poradenské středisko při úřadech práce | SŠ – střední škola |
| IVP – individuální vzdělávací plán | SVČ – středisko pro volný čas dětí a mládeže |
| jš – jazyková škola | SVP – středisko výchovné péče |
| K – kapacita | szč – stanice zájmových činností |
| KZ – kód zřizovatele (2-obec, 5-soukromník, 6-církev, 7-kraj) | šd – školní družina |
| Mimoř. nadaní – mimořádně nadaní | šh – školní hospodářství |
| MN – míra nezaměstnanosti | šj – školní jídelna (úplná) |
| MŠ – mateřská škola | šj-v/výv – pouze výdejna/vývařovna školní jídelny |
| MŠMT – Ministerstvo školství, mládeže a tělovýchovy | šk – školní klub |
| MK – Ministerstvo kultury | škn – školní knihovna |
| MV – Ministerstvo vnitra | ŠR – školní rok |
| Nást., – nástavby | U – ubytování |
| Neped. – nepedagogický pracovník | UIV – ústav pro informace ve vzdělávání |
| NIDV – Národní institut pro další vzdělávání | ÚP – úřad práce |
| NJ – německý jazyk | ÚSP – ústav sociální péče |
| NNO – nestátní nezisková organizace | VOŠ – vyšší odborná škola |
| OK - práce – statistika MPSV | VÚ – výchovný ústav |
| OU – odborné učiliště pro žáky se speciálními vzdělávacími potřebami | VZ – výroční zpráva |
| Ped. – pedagogický pracovník | Zdrav. hend. – zdravotní hendikep |
| PO – právnická osoba | ZŠ – základní škola |
| PPK – počet potencialních klientů | ZŠp – základní škola praktická |
| PPP – pedagogicko-psychologická poradna | ZŠsp – základní škola speciální |
| | ZUŠ – základní umělecká škola |
| | ZZ – zdravotnické zařízení |

I. STAV A ROZVOJ VZDĚLÁVACÍ SOUSTAVY

1. Popis stavu vzdělávací soustavy v kraji

1.1 ZÁKLADNÍ SOUHRNÉ KVANTITATIVNÍ ÚDAJE

V roce 2010 působilo v kraji Vysočina celkem 523 právních subjektů vykonávajících činnost škol a školských zařízení, z nich 400 zřizovaly obce, 88 kraj, 23 soukromé organizace, 6 církve a náboženská společenství, 5 MŠMT a 1 MV.

Na území kraje vykonávalo svou činnost 341 mateřských škol, 278 základních škol (včetně bývalých speciálních škol), 69 středních škol. V některých právních subjektech jsou v rámci jedné školy poskytovány různé stupně vzdělání. Na zajištění praktické výuky se kromě výše uvedených škol podílela i 4 školská zařízení - dvě střediska praktického vyučování (soukromý zřizovatel) a dva školní statky (jeden samostatný a jeden při škole, oba jsou zřizovány krajem). Terciární vzdělávání v prezenční či distanční formě studia zabezpečuje 14 vyšších odborných škol, 2 vysoké školy a dalších 5 odloučených pracovišť vysokých škol sídlících mimo kraj. Umělecké a zájmové vzdělávání probíhalo na 25 základních uměleckých školách a 20 střediscích pro volný čas dětí a mládeže (domech dětí a mládeže). Při školách dále působilo 513 oddělení školních družin a 39 školních klubů, které nabízely 273 zájmových útvarů. Stravování žáků zajišťovalo 456 školních jídelen (včetně samostatných vývařoven a výdejen). Ubytování poskytovalo 35 domovů mládeže a internátů. V kraji je zřízeno 16 zařízení ústavní a ochranné výchovy s celodenní péčí.

Do škol zřizovaných dle školského zákona a do vysokých škol docházelo 82 828 dětí, žáků a studentů. Základní umělecké školy navštěvovalo 11 188 žáků. Do pravidelných zájmových útvarů domů dětí a mládeže – středisek volného času bylo zapojeno 15 521 účastníků. Ve školních jídelnách se stravovalo 91 925 dětí, žáků, studentů a dospělých. Na domovech mládeže a internátech bylo ubytováno 2 988 žáků a studentů. V zařízeních ústavní a ochranné výchovy a preventivně výchovné péče byla poskytnuta péče 470 svěřencům.

Vzdělávací a výchovné služby dle školského zákona zajišťovalo v hlavní činnosti celkem (bez škol zřizovaných MŠMT a MV) 11 920,22 pracovníků (mzdové prostředky na ně činily 3 005,87 mil. Kč), z nich bylo 8 098,22 přepočtených pedagogických pracovníků (mzdové prostředky na ně činily 2 329,50 mil. Kč). Podíl přepočtených počtů všech pracovníků (tj. pedagogických i nepedagogických) zaměstnaných ve školách a školských zařízeních činil 7,5%, podíl přepočtených počtů pedagogických pracovníků 4,7% evidenčního počtu zaměstnanců v kraji (k 31. 12. 2010).

Celkové náklady na hlavní činnost organizací, které zajišťují vzdělávání a školské služby dle školského zákona (bez škol zřizovaných MŠMT a MV), jsou 5 720,4 mil. Kč. Tato částka zahrnuje náklady na mzdy ze státního rozpočtu a provozní náklady hrazené zřizovateli.

1.2 ŘÍZENÍ A SPRÁVA V OBLASTI ŠKOLSTVÍ

Na výkonu veřejné správy se podílely samosprávné orgány (kraj a obce) a jejich úřady. Oproti roku 2009 se počet tabulkových míst na odboru školství, mládeže a sportu krajského úřadu snížil o 1 na 39. Kromě toho zajišťoval kraj (oddělení grantových programů odboru regionálního rozvoje) realizaci 3 globálních grantů v rámci Operačního programu Vzdělávání pro konkurenceschopnost. Na odborech a odděleních školství obecních úřadů obcí s rozšířenou působností zabezpečovalo školskou správu 35 pracovníků.

Na národní úrovni pokračovalo v roce 2010 zavádění dvouúrovňového systému tvorby kurikulárních dokumentů škol, složeného z rámcových vzdělávacích programů (RVP) schvalovaných MŠMT a školních vzdělávacích programů, které v souladu s RVP připravují jednotlivé školy. V základních školách a nižších ročnících víceletých gymnázií postoupila reforma do 4. a 9. ročníků. Od září 2010 začala část středních škol vzdělávat podle nových školních vzdělávacích programů připravených v souladu s RVP, které byly schváleny v roce 2008.

Stejně jako v předchozích letech i v roce 2010 probíhaly na MŠMT a CERMATu (Centrum pro reformu maturitní zkoušky) práce na zvládnutí logistiky nových maturitních zkoušek a na středních školách proběhla maturitní generálka, do které se zapojily všechny střední školy zřizované krajem Vysočina. Pro přijímací řízení v roce 2010 doporučil OŠMS školám zřizovaným krajem, aby jedním z kritérií pro přijetí do maturitních oborů skupin K a M (obory gymnázií a středních odborných škol) byl výsledek přijímací zkoušky.

Počty škol, tříd a žáků v MŠ, ZŠ a SŠ včetně speciálních po okresech ve školních letech 2009/10 a 2010/11

(dle statistických výkazů MŠMT a ČSÚ)

| typ školy | okres | Školní rok 2010/2011 | | | Školní rok 2009/2010 | | | rozdíl počtu žáků ve š.r. 10/11-09/10 | rozdíl počtu žáků v % ke š.r. 09/10 | rozdíl počtu tříd ve š.r. 10/11-09/10 | počet žáků na třídu | | počet žáků na školu | | počet obyv. k 30.9.2010 | rozloha v km ² | hustota osídlení | počet obcí | počet obcí na 10 km ² | počet tříd na 10 km ² | poč. tříd na 1000 obyv. |
|-----------|-------|----------------------|------------|------------|----------------------|------------|------------|---------------------------------------|-------------------------------------|---------------------------------------|---------------------|-----------|---------------------|-----------|-------------------------|---------------------------|------------------|------------|----------------------------------|----------------------------------|-------------------------|
| | | počet škol | počet tříd | počet žáků | počet škol | počet tříd | počet žáků | | | | š.r.10/11 | š.r.09/10 | š.r.10/11 | š.r.09/10 | | | | | | | |
| MŠ | PE | 43 | 110 | 2 456 | 44 | 108 | 2 406 | 50 | 2,1 | 2 | 22,3 | 22,3 | 57,1 | 54,7 | 72 957 | 1 290 | 56,6 | 120 | 0,93 | 0,85 | 1,51 |
| | HB | 60 | 130 | 2 957 | 60 | 123 | 2 789 | 168 | 6,0 | 7 | 22,7 | 22,7 | 49,3 | 46,5 | 95 719 | 1 265 | 75,7 | 119 | 0,94 | 1,03 | 1,36 |
| | Jl | 66 | 156 | 3 474 | 64 | 149 | 3 287 | 187 | 5,7 | 7 | 22,3 | 22,1 | 52,6 | 51,4 | 112 638 | 1 199 | 93,9 | 124 | 1,03 | 1,30 | 1,38 |
| | TR | 80 | 161 | 3 718 | 80 | 159 | 3 549 | 169 | 4,8 | 2 | 23,1 | 22,3 | 46,5 | 44,4 | 113 664 | 1 463 | 77,7 | 167 | 1,14 | 1,10 | 1,42 |
| | ZR | 92 | 165 | 3 915 | 92 | 164 | 3 847 | 68 | 1,8 | 1 | 23,7 | 23,5 | 42,6 | 41,8 | 119 778 | 1 579 | 75,9 | 174 | 1,10 | 1,04 | 1,38 |
| | kraj | 341 | 722 | 16 520 | 340 | 703 | 15 878 | 642 | 4,0 | 19 | 22,9 | 22,6 | 48,4 | 46,7 | 514 756 | 6 796 | 75,7 | 704 | 1,04 | 1,06 | 1,40 |
| ZŠ | PE | 33 | 316 | 5 970 | 33 | 320 | 6 048 | -78 | -1,3 | -4 | 18,9 | 18,9 | 180,9 | 183,3 | 72 957 | 1 290 | 56,6 | 120 | 0,93 | 2,45 | 4,33 |
| | HB | 52 | 398 | 7 445 | 52 | 399 | 7 603 | -158 | -2,1 | -1 | 18,7 | 19,1 | 143,2 | 146,2 | 95 719 | 1 265 | 75,7 | 119 | 0,94 | 3,15 | 4,16 |
| | Jl | 48 | 454 | 8 694 | 49 | 456 | 8 813 | -119 | -1,4 | -2 | 19,1 | 19,3 | 181,1 | 179,9 | 112 638 | 1 199 | 93,9 | 124 | 1,03 | 3,79 | 4,03 |
| | TR | 64 | 486 | 9 156 | 64 | 487 | 9 351 | -195 | -2,1 | -1 | 18,8 | 19,2 | 143,1 | 146,1 | 113 664 | 1 463 | 77,7 | 167 | 1,14 | 3,32 | 4,28 |
| | ZR | 81 | 524 | 9 880 | 81 | 532 | 10 111 | -231 | -2,3 | -8 | 18,9 | 19,0 | 122,0 | 124,8 | 119 778 | 1 579 | 75,9 | 174 | 1,10 | 3,32 | 4,37 |
| | kraj | 278 | 2 178 | 41 145 | 279 | 2 194 | 41 926 | -781 | -1,9 | -16 | 18,9 | 19,1 | 148,0 | 150,3 | 514 756 | 6 796 | 75,7 | 704 | 1,04 | 3,20 | 4,23 |
| SŠ | PE | 10 | 142 | 3 535 | 10 | 160 | 3 897 | -362 | -9,3 | -18 | 24,9 | 24,4 | 353,5 | 389,7 | 72 957 | 1 290 | 56,6 | 120 | 0,93 | 1,10 | 1,95 |
| | HB | 9 | 138 | 3 384 | 9 | 141 | 3 590 | -206 | -5,7 | -3 | 24,5 | 25,5 | 376,0 | 398,9 | 95 719 | 1 265 | 75,7 | 119 | 0,94 | 1,09 | 1,44 |
| | Jl | 18 | 271 | 6 804 | 18 | 279 | 7 154 | -350 | -4,9 | -8 | 25,1 | 25,6 | 378,0 | 397,4 | 112 638 | 1 199 | 93,9 | 124 | 1,03 | 2,26 | 2,41 |
| | TR | 11 | 217 | 5 506 | 11 | 226 | 5 793 | -287 | -5,0 | -9 | 25,4 | 25,6 | 500,5 | 526,6 | 113 664 | 1 463 | 77,7 | 167 | 1,14 | 1,48 | 1,91 |
| | ZR | 16 | 225 | 5 664 | 16 | 238 | 6 037 | -373 | -6,2 | -13 | 25,2 | 25,4 | 354,0 | 377,3 | 119 778 | 1 579 | 75,9 | 174 | 1,10 | 1,42 | 1,88 |
| | kraj | 64 | 993 | 24 893 | 64 | 1 044 | 26 471 | -1 578 | -6,0 | -51 | 25,1 | 25,4 | 389,0 | 413,6 | 514 756 | 6 796 | 75,7 | 704 | 1,04 | 1,46 | 1,93 |

ZŠ - jsou zahrnuty všechny právní subjekty, součástí a odloučená pracoviště základní škola, zvláštní školy, pomocné školy, přípravný stupeň pomocné školy (nejsou zahrnuty školy při zdravotnických zařízeních, ústavech sociální péče a výchovných ústavech)

MŠ - jsou zahrnuty všechny právní subjekty mateřské školy, jejich součástí a odloučená pracoviště mateřské školy, speciální MŠ (nejsou zahrnuty školy při zdravotnických zařízeních a ústavech sociální péče a výchovných ústavech)

SŠ - všechny právní subjekty střední školy (Gymnazií, SOŠ, SOU a U, OU) (nejsou zahrnuty praktické školy, školy při zdravotnických zařízeních a ústavech sociální péče a výchovných ústavech)

Počet obyvatel dle věkových skupin

(dle ČSÚ k 31. 12. 2009)

| Rok narození | Rok vstupu do mateřské školy | Rok vstupu do základní školy | Rok vstupu do střední školy | Kraj Vysočina | Okres HB | Okres JI | Okres PE | Okres TR | Okres ZR |
|--------------|------------------------------|------------------------------|-----------------------------|---------------|----------|----------|----------|----------|----------|
| 2009 | 2012 | 2015 | 2024 | 5 466 | 980 | 1 335 | 699 | 1 156 | 1 296 |
| 2008 | 2011 | 2014 | 2023 | 5 646 | 1 046 | 1 340 | 730 | 1 193 | 1 337 |
| 2007 | 2010 | 2013 | 2022 | 5 373 | 1 031 | 1 198 | 677 | 1 179 | 1 288 |
| 2006 | 2009 | 2012 | 2021 | 5 113 | 922 | 1 184 | 691 | 1 106 | 1 210 |
| 2005 | 2008 | 2011 | 2020 | 5 070 | 927 | 1 109 | 673 | 1 160 | 1 201 |
| 2004 | 2007 | 2010 | 2019 | 4 819 | 832 | 1 043 | 651 | 1 038 | 1 255 |
| 2003 | 2006 | 2009 | 2018 | 4 775 | 839 | 1 012 | 638 | 1 122 | 1 164 |
| 2002 | 2005 | 2008 | 2017 | 4 755 | 866 | 1 013 | 644 | 1 018 | 1 214 |
| 2001 | 2004 | 2007 | 2016 | 4 568 | 781 | 940 | 630 | 1 077 | 1 140 |
| 2000 | 2003 | 2006 | 2015 | 4 761 | 856 | 978 | 663 | 1 082 | 1 182 |
| 1999 | 2002 | 2005 | 2014 | 4 642 | 824 | 970 | 638 | 1 032 | 1 178 |
| 1998 | 2001 | 2004 | 2013 | 4 883 | 869 | 992 | 691 | 1 113 | 1 218 |
| 1997 | 2000 | 2003 | 2012 | 4 951 | 841 | 995 | 673 | 1 092 | 1 350 |
| 1996 | 1999 | 2002 | 2011 | 4 844 | 881 | 961 | 633 | 1 144 | 1 225 |
| 1995 | 1998 | 2001 | 2010 | 5 305 | 952 | 1 056 | 687 | 1 220 | 1 390 |
| 1994 | 1997 | 2000 | 2009 | 5 836 | 1 037 | 1 229 | 756 | 1 304 | 1 510 |
| 1993 | 1996 | 1999 | 2008 | 6 711 | 1 147 | 1 370 | 902 | 1 596 | 1 696 |
| 1992 | 1995 | 1998 | 2007 | 6 574 | 1 150 | 1 318 | 862 | 1 586 | 1 658 |
| 1991 | 1994 | 1997 | 2006 | 6 913 | 1 205 | 1 383 | 879 | 1 642 | 1 804 |
| 1990 | 1993 | 1996 | 2005 | 7 127 | 1 208 | 1 501 | 909 | 1 678 | 1 831 |
| 1989 | 1992 | 1995 | 2004 | 6 731 | 1 215 | 1 332 | 865 | 1 558 | 1 731 |
| 1988 | 1991 | 1994 | 2003 | 6 967 | 1 244 | 1 394 | 893 | 1 678 | 1 758 |
| 1987 | 1990 | 1993 | 2002 | 6 783 | 1 270 | 1 354 | 871 | 1 565 | 1 723 |
| 1986 | 1989 | 1992 | 2001 | 7 142 | 1 279 | 1 461 | 911 | 1 679 | 1 812 |
| 1985 | 1988 | 1991 | 2000 | 7 339 | 1 347 | 1 493 | 959 | 1 702 | 1 838 |
| 1984 | 1987 | 1990 | 1999 | 7 199 | 1 349 | 1 433 | 973 | 1 648 | 1 796 |
| 1983 | 1986 | 1989 | 1998 | 7 344 | 1 314 | 1 487 | 979 | 1 712 | 1 852 |
| 1982 | 1985 | 1988 | 1997 | 7 554 | 1 414 | 1 552 | 966 | 1 749 | 1 873 |
| 1981 | 1984 | 1987 | 1996 | 7 541 | 1 321 | 1 580 | 1 023 | 1 759 | 1 858 |
| 1980 | 1983 | 1986 | 1995 | 8 022 | 1 520 | 1 624 | 1 111 | 1 845 | 1 922 |
| 1979 | 1982 | 1985 | 1994 | 8 537 | 1 540 | 1 802 | 1 150 | 1 977 | 2 068 |
| 1978 | 1981 | 1984 | 1993 | 9 070 | 1 608 | 1 915 | 1 270 | 2 060 | 2 217 |
| 1977 | 1980 | 1983 | 1992 | 9 075 | 1 649 | 1 886 | 1 248 | 2 079 | 2 213 |
| 1976 | 1979 | 1982 | 1991 | 9 389 | 1 738 | 1 976 | 1 300 | 2 084 | 2 291 |

Vývoj počtu tříletých

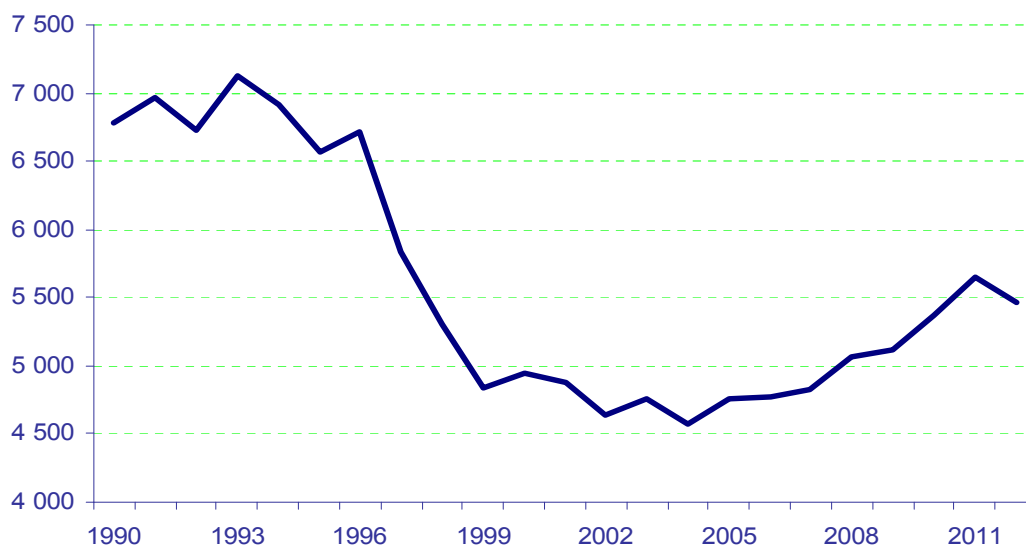

Vývoj počtu šestiletých

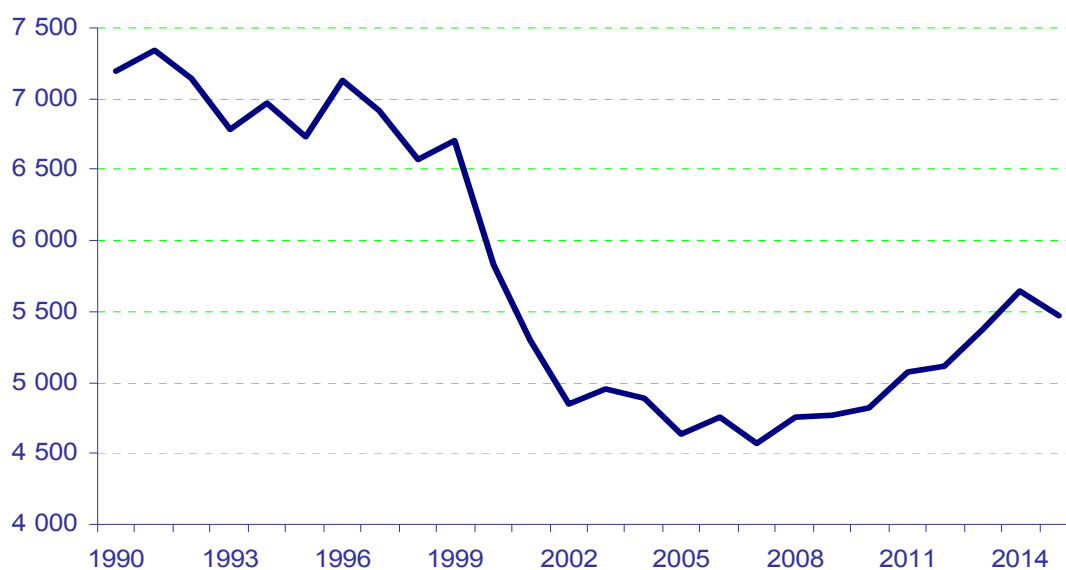

Vývoj počtu patnáctiletých

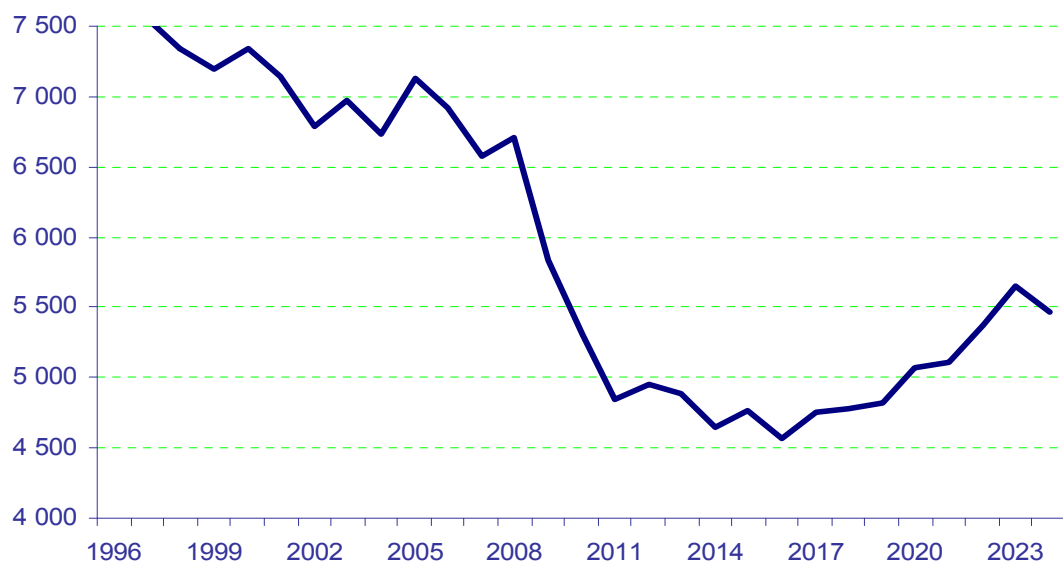

Personální podmínky vzdělávání v roce 2010
(dle výkazů MŠMT)

| | MŠ | ZŠ | G | SOŠ | SOU | ZUŠ | DDM | VOŠ |
|---|-----------|-----------|-----------|-----------|-----------|-----------|-----------|-----------|
| Přepočtený počet pracovníků | 1 712,46 | 4 175,15 | 656,74 | 1 136,22 | 1 175,03 | 405,46 | 143,22 | 95,24 |
| - z toho pedagogických pracovníků | 1 296,78 | 3 240,13 | 527,55 | 882,90 | 893,66 | 349,88 | 85,33 | 73,78 |
| - ostatních pracovníků | 415,68 | 935,03 | 129,19 | 253,32 | 281,37 | 55,58 | 57,89 | 21,46 |
| Počet žáků na 1 přepočteného ped. pracovníka | 12,74 | 12,69 | 12,27 | 11,34 | 9,71 | | | 14,16 |
| Počet žáků na 1 přepočteného ostat. pracovníka | 39,74 | 43,96 | 50,10 | 39,52 | 30,85 | | | 48,70 |
| Počet ped. pracovníků na 1 třídu | 1,80 | 1,49 | 2,20 | 2,20 | 2,37 | | | 1,34 |
| Počet ostatních pracovníků na 1 třídu | 0,58 | 0,43 | 0,54 | 0,63 | 0,75 | | | 0,39 |
| Průměrný měsíční plat ped. pracovníka (ze stát.rozpočtu) | 19 719,30 | 25 015,70 | 26 733,94 | 27 477,72 | 24 627,89 | 24 916,39 | 22 181,62 | 29 928,24 |
| Průměrný měsíční plat na ostat. pracovníka (ze stát.rozpočtu) | 12 661,67 | 14 126,40 | 15 392,48 | 17 402,62 | 16 677,99 | 15 946,24 | 15 680,63 | 16 815,18 |

Personální podmínky vzdělávání v roce 2009
(dle výkazů MŠMT)

| | MŠ | ZŠ | G | SOŠ | SOU | ZUŠ | DDM | VOŠ |
|---|-----------|-----------|-----------|-----------|-----------|-----------|-----------|-----------|
| Přepočtený počet pracovníků | 1 655,32 | 4 221,42 | 649,44 | 1 117,32 | 1 199,03 | 402,48 | 136,56 | 99,49 |
| - z toho pedagogických pracovníků | 1 251,27 | 3 268,56 | 518,92 | 871,09 | 911,20 | 346,34 | 84,09 | 77,00 |
| - ostatních pracovníků | 404,05 | 952,86 | 130,52 | 246,23 | 287,82 | 56,13 | 52,47 | 22,49 |
| Počet žáků na 1 přepočteného ped. pracovníka | 12,69 | 12,83 | 13,09 | 12,11 | 10,06 | | | 14,27 |
| Počet žáků na 1 přepočteného ostat. pracovníka | 39,30 | 44,00 | 52,03 | 42,84 | 31,84 | | | 48,87 |
| Počet ped. pracovníků na 1 třídu | 1,78 | 1,49 | 2,13 | 2,14 | 2,30 | | | 1,74 |
| Počet ostatních pracovníků na 1 třídu | 0,57 | 0,43 | 0,53 | 0,60 | 0,73 | | | 0,39 |
| Průměrný měsíční plat ped. pracovníka (ze stát.rozpočtu) | 20 679,33 | 27 453,54 | 27 498,92 | 28 226,65 | 25 642,15 | 25 030,39 | 22 596,97 | 31 001,64 |
| Průměrný měsíční plat na ostat. pracovníka (ze stát.rozpočtu) | 12 269,32 | 13 466,68 | 15 503,70 | 17 022,64 | 16 044,78 | 15 859,29 | 14 556,26 | 16 837,94 |

2. Stav vzdělávací soustavy v jednotlivých oblastech

2.1 PŘEDŠKOLNÍ VZDĚLÁVÁNÍ

2.1.1 Přehledná tabulka s jednotlivými mateřskými školami

2.1.2 Struktura a organizace mateřských škol

2.1.3 Personální podmínky vzdělávání

2.1.4 Výsledky vzdělávání

2.1.5 Financování

2.1.1 Přehledná tabulka s jednotlivými MŠ (tmavší pozadí ředitelství, bez pozadí - pracoviště)

KZ=kód zřizovatele (2-obec, 5- soukromník, 6-církev, 7-kraj). PT=počet tříd, PŽ=počet žáků

zdrav.hend - zdravotně hendikepovaný, s vpuch - s vývojovými poruchami učení a chování, mimoř.nad. - mimořádně nadaný

(dle výkazů MŠMT a účetní uzávěrky)

| OZNAČENÍ | SÍDLO POŠTY | ULICE | KZ | PT | PŽ | z PŽ | | SOUČÁSTI | Přep. počet prac.za typ MŠ | | Mzdové náklady v tis.Kč za typ MŠ | | Náklady na hlavní činnost PO v tis. Kč | |
|----------|--------------------|-------------------|----|----|----|-------------|---------|--------------|----------------------------|--------|-----------------------------------|----------|--|-----------------|
| | | | | | | zdrav.hend. | s vpuch | | Ped. | Neped. | Ped. | Neped. | Celkem | z toho na platy |
| ZŠ a MŠ | Batelov | Cejle 116 | | | | | | | | | | | | |
| MŠ | Batelov | Cejle 116 | 2 | 1 | 20 | 0 | 0 | šd,šj, | 1,04 | 0,69 | | | | |
| ZŠ a MŠ | Batelov | Kaliště 43 | | | | | | | | | | | | |
| MŠ | Batelov | Kaliště 43 | 2 | 1 | 24 | 0 | 0 | šd,šk,šj, | 1,30 | 1,64 | | | | |
| ZŠ a MŠ | Batelov | Školní 373 | | | | | | | | | | | | |
| MŠ | Batelov | Školní 450 | 2 | 4 | 82 | 1 | 0 | šd,šj, | 6,01 | 1,77 | 1 295,09 | | | |
| ZŠ a MŠ | Bobrová | Bohdalec 80 | | | | | | | | | | | | |
| MŠ | Bobrová | Bohdalec 80 | 2 | 1 | 16 | 0 | 0 | šj, | 1,35 | 0,00 | | | | |
| MŠ | Bobrová 14 | | 2 | 2 | 50 | 0 | 0 | šj, | 3,36 | 1,25 | 848,65 | | 2 697 | 1 380 |
| ZŠ a MŠ | Bohdalov 205 | | | | | | | | | | | | | |
| MŠ | Bohdalov 250 | | 2 | 2 | 56 | 0 | 0 | šd,šj,šj-vý, | 4,49 | 1,49 | 815,28 | | | |
| ZŠ a MŠ | Bory | Dolní Bory 161 | | | | | | | | | | | | |
| MŠ | Bory | Dolní Bory 40 | 2 | 1 | 27 | 0 | 0 | šd,šj, | 2,89 | 1,17 | 641,52 | | | |
| ZŠ a MŠ | Božejov 1 | | | | | | | | | | | | | |
| MŠ | Božejov 155 | | 2 | 2 | 36 | 0 | 0 | šd,šj,šj-vý, | 3,00 | 1,00 | 647,40 | | | |
| ZŠ a MŠ | Brtnice | Školní 725 | | | | | | | | | | | | |
| MŠ | Brtnice | Školní 697 | 2 | 4 | 98 | 2 | 0 | šd,šj,šj-vý, | | | | | | |
| MŠ | Luka nad Jihlavou | Střížov 44 | 2 | 1 | 15 | 0 | 0 | šd,šj,šj-vý, | | | | | | |
| ZŠ a MŠ | Březník 89 | | | | | | | | | | | | | |
| MŠ | Březník 247 | | 2 | 1 | 26 | 0 | 0 | šd,šj,šj-vý, | 2,07 | 0,86 | | | | |
| MŠ | Budišov | Nárameč 7 | 2 | 1 | 17 | 0 | 0 | šj-vý, | 1,30 | 0,50 | | | 809 | 433 |
| MŠ | Budišov 306 | | 2 | 2 | 54 | 0 | 0 | šj, | 3,83 | 1,00 | 922,59 | | 3 229 | 1 415 |
| ZŠ a MŠ | Budkov 5 | | | | | | | | | | | | | |
| MŠ | Budkov 124 | | 2 | 1 | 20 | 0 | 0 | šd,šj, | 1,62 | 0,77 | | | | |
| MŠ | Bystřice nad Pern. | A.Štourače 516 | 2 | 3 | 74 | 2 | 0 | šj, | 19,50 | 7,15 | 4 823,51 | 1 025,93 | 13 501 | 7 067 |
| MŠ | Bystřice nad Pern. | Nádražní 421 | 2 | 3 | 66 | 0 | 0 | šj, | | | | | | |
| MŠ | Bystřice nad Pern. | Okružní 753 | 2 | 4 | 92 | 1 | 1 | šj, | | | | | | |
| ZŠ a MŠ | Bystřice nad Pern. | Písečné 30 | | | | | | | | | | | | |
| MŠ | Bystřice nad Pern. | Písečné 30 | 2 | 1 | 22 | 1 | 0 | šd,šj, | 1,32 | 0,00 | | | | |
| MŠ | Bystřice nad Pern. | Věchnov 73 | 2 | 1 | 25 | 0 | 0 | šj-vý, | 1,85 | 0,50 | | | 967 | 597 |
| ZŠ a MŠ | Čáslavice 110 | | | | | | | | | | | | | |
| MŠ | Čáslavice 110 | | 2 | 1 | 25 | 0 | 0 | šd,šj, | 2,01 | 0,62 | | | | |
| ZŠ a MŠ | Častrov 104 | | | | | | | | | | | | | |
| MŠ | Častrov 132 | | 2 | 1 | 20 | 0 | 0 | šj,šj-vý, | 1,86 | 0,00 | | | | |
| MŠ | Čechtín | Svatoslav 31 | 2 | 1 | 21 | 0 | 0 | šj-vý, | 1,16 | 0,48 | | | 776 | 460 |
| MŠ | Čechtín 70 | | 2 | 1 | 18 | 0 | 0 | šj, | 1,32 | 0,51 | | | 1 305 | 658 |
| ZŠ a MŠ | Černovice | Bělohrobského 367 | | | | | | | | | | | | |

| OZNAČENÍ | SÍDLO POŠTY | ULICE | KZ | PT | PŽ | z PŽ | | SOUČÁSTI | Přep. počet prac.za typ MŠ | | Mzdové náklady v tis.Kč za typ MŠ | | Náklady na hlavní činnost PO v tis. Kč | |
|----------|-------------------------------|-------------------|----|----|----|--------------|---------|----------------|----------------------------|--------|-----------------------------------|----------|--|-----------------|
| | | | | | | zdrav. hend. | s vpuch | | Ped. | Neped. | Ped. | Neped. | Celkem | z toho na platy |
| | | | | | | | | | | | | | | |
| MŠ | Černovice | Bělohrobského 367 | 2 | 3 | 57 | 2 | 0 | šd,šj,šj-vý, | 5,25 | 1,56 | 1 324,73 | | | |
| MŠ | Červená Řečice 306 | | 2 | 2 | 31 | 1 | 0 | šj, | 2,55 | 0,81 | 667,37 | | 1 832 | 949 |
| ZŠ a MŠ | Česká Bělá 300 | | | | | | | | | | | | | |
| MŠ | Česká Bělá 13 | | 2 | 2 | 46 | 0 | 0 | šd,šj, | 3,00 | 1,00 | 774,84 | | | |
| ZŠ a MŠ | Dalečín 107 | | | | | | | | | | | | | |
| MŠ | Dalečín 171 | | 2 | 1 | 19 | 0 | 0 | šd,šj, | 1,50 | 0,00 | | | | |
| ZŠ a MŠ | Dalešice 144 | | | | | | | | | | | | | |
| MŠ | Dalešice 144 | | 2 | 1 | 17 | 0 | 0 | šd,šj, | 1,40 | 0,00 | | | | |
| ZŠ a MŠ | Dešov 105 | | | | | | | | | | | | | |
| MŠ | Dešov 92 | | 2 | 1 | 15 | 0 | 0 | šd,šj, | 1,00 | 0,43 | | | | |
| ZŠ a MŠ | Dlouhá Brtnice 84 | | | | | | | | | | | | | |
| MŠ | Dlouhá Brtnice 1 | | 2 | 1 | 23 | 0 | 0 | šd,šj-vý, | 1,52 | 0,68 | | | | |
| ZŠ a MŠ | Dobronín 162 | | | | | | | | | | | | | |
| MŠ | Dobronín 331 | | 2 | 3 | 75 | 1 | 0 | šd,šj,šj-vý, | 5,16 | 1,63 | 1 193,41 | | | |
| MŠ | Dolní Cerekev 26 | | 2 | 2 | 50 | 1 | 0 | | 4,00 | 1,00 | 1 017,58 | | 1 765 | 1 177 |
| ZŠ a MŠ | Dolní Krupá 8 | | | | | | | | | | | | | |
| MŠ | Dolní Krupá 11 | | 2 | 1 | 25 | 0 | 0 | šd,šj, | 1,92 | 1,19 | | | | |
| ZŠ a MŠ | Dolní Město 135 | | | | | | | | | | | | | |
| MŠ | Dolní Město 254 | | 2 | 1 | 28 | 0 | 0 | šd,šj, | 2,16 | 0,50 | 480,56 | | | |
| MŠ | Dolní Rožinka | Olešínky 41 | 2 | 1 | 28 | 0 | 0 | šj, | 1,98 | 1,20 | 610,55 | | 1 936 | 1 086 |
| ZŠ a MŠ | Dolní Rožinka 1 | | | | | | | | | | | | | |
| MŠ | Dolní Rožinka 136 | | 2 | 1 | 22 | 0 | 0 | šd,šj-výv,šj-v | 2,12 | 0,69 | 460,41 | | | |
| ZŠ a MŠ | Domamil 115 | | | | | | | | | | | | | |
| MŠ | Domamil 135 | | 2 | 2 | 35 | 0 | 0 | šd,šj, | 2,65 | 0,90 | 593,06 | | | |
| ZŠ a MŠ | Dukovany 64 | | | | | | | | | | | | | |
| MŠ | Dukovany 8 | | 2 | 2 | 42 | 1 | 0 | šd,šj, | 3,04 | 1,00 | 636,81 | | | |
| ZŠ a MŠ | Dušejev 86 | | | | | | | | | | | | | |
| MŠ | Dušejev 134 | | 2 | 2 | 36 | 0 | 0 | šd,šj, | 3,06 | 1,00 | 652,93 | | | |
| ZŠ a MŠ | Fryšava pod Žakovou horou 100 | | | | | | | | | | | | | |
| MŠ | Fryšava pod Žakovou horou 100 | | 2 | 1 | 19 | 0 | 0 | šd,šj, | 2,28 | 0,00 | | | | |
| ZŠ a MŠ | Golčův Jeníkov | Mírová 253 | | | | | | | | | | | | |
| MŠ | Golčův Jeníkov | 5. května 194 | 2 | 3 | 78 | 0 | 0 | šd,šj,šj-vý, | 6,00 | 2,35 | 1 448,79 | | | |
| ZŠ a MŠ | Habry | V Zahradách 18 | | | | | | | | | | | | |
| MŠ | Habry | Sportovní 184 | 2 | 4 | 60 | 0 | 0 | šd,šj,šj-vý, | 4,64 | 1,00 | 1 003,50 | | | |
| ZŠ a MŠ | Hartvíkovice 90 | | | | | | | | | | | | | |
| MŠ | Hartvíkovice 90 | | 2 | 1 | 25 | 0 | 0 | šd,šj, | 1,80 | 0,81 | | | | |
| ZŠ a MŠ | Havlíčková Borová | Náměstí 97 | | | | | | | | | | | | |
| MŠ | Havlíčková Borová | Pivovarská 266 | 2 | 2 | 35 | 0 | 0 | šd,šj,šj-vý, | 3,00 | 0,38 | 690,09 | | | |
| MŠ | Havlíčkův Brod | Horní Krupá 35 | 2 | 1 | 24 | 0 | 0 | šj-vý, | 1,68 | 0,46 | | | 1 134 | 655 |
| MŠ | Havlíčkův Brod | Na Losích 738 | 5 | 2 | 49 | 0 | 0 | šj-vý, | 4,50 | 0,00 | 639,34 | 0,00 | 1 189 | 751 |
| ZŠ a MŠ | Havlíčkův Brod | Wolkerova 2941 | | | | | | | | | | | | |
| MŠ | Havlíčkův Brod | Na Svahu 3049 | 2 | 2 | 54 | 0 | 0 | šd,šk,šj, | 4,00 | 1,75 | 981,00 | | | |
| MŠ Korál | Havlíčkův Brod | Příčná 191 | | | | | | | 52,78 | 19,54 | 11 986,01 | 3 228,29 | 33 883 | 18 056 |

| OZNAČENÍ | SÍDLO POŠTY | ULICE | KZ | PT | PŽ | z PŽ | | SOUČÁSTI | Přep. počet prac.za typ MŠ | | Mzdové náklady v tis.Kč za typ MŠ | | Náklady na hlavní činnost PO v tis. Kč | |
|----------|---------------------|-----------------------|----|----|-----|--------------|---------|--------------|----------------------------|--------|-----------------------------------|----------|--|-----------------|
| | | | | | | zdrav. hend. | s vpuch | | Ped. | Neped. | Ped. | Neped. | Celkem | z toho na platy |
| | | | | | | | | | | | | | | |
| MŠ | Havlíčkův Brod | Nad Trať 537 | 2 | 3 | 80 | 1 | 0 | šj, | | | | | | |
| MŠ | Havlíčkův Brod | Nádražní 1329 | 2 | 4 | 112 | 0 | 0 | šj, | | | | | | |
| MŠ | Havlíčkův Brod | Prokopa Holého 1832 | 2 | 3 | 81 | 0 | 0 | šj, | | | | | | |
| MŠ | Havlíčkův Brod | Příčná 189 | 2 | 4 | 89 | 0 | 0 | šj, | | | | | | |
| MŠ | Havlíčkův Brod | Šmolovy 107 | 2 | 1 | 26 | 0 | 0 | šj, | | | | | | |
| MŠ | Havlíčkův Brod | Zahradnického 2864 | 2 | 8 | 174 | 11 | 1 | šj, | | | | | | |
| MŠ | Havlíčkův Brod | Žižkov II 1352 | 2 | 4 | 89 | 1 | 0 | šj, | | | | | | |
| ZŠ a MŠ | Havlíčkův Brod | Veselý Žďár 144 | | | | | | | | | | | | |
| MŠ | Havlíčkův Brod | Veselý Žďár 144 | 2 | 1 | 23 | 0 | 0 | šd,šj, | 1,80 | 0,44 | | | | |
| ZŠ a MŠ | Herálec 38 | | | | | | | | 4,07 | 1,58 | 833,01 | 202,72 | | |
| MŠ | Herálec 246 | | 2 | 2 | 37 | 0 | 0 | šd,šj, | | | | | | |
| MŠ | Úsobí 58 | | 2 | 1 | 23 | 3 | 0 | šd,šj, | | | | | | |
| ZŠ a MŠ | Herálec 440 | | | | | | | | | | | | | |
| MŠ | Herálec 440 | | 2 | 2 | 50 | 0 | 0 | šd,šj,šj-vý, | 3,00 | 1,00 | 627,10 | 142,14 | | |
| ZŠ a MŠ | Hněvkovice 14 | | | | | | | | | | | | | |
| MŠ | Hněvkovice 117 | | 2 | 1 | 28 | 0 | 0 | šd,šj, | 2,00 | 0,49 | | | | |
| MŠ | Hodov 17 | | 2 | 1 | 17 | 0 | 0 | šj-vý, | 1,65 | 0,46 | | | 810 | 462 |
| MŠ | Horní Cerekev | Tyršova 367 | 2 | 3 | 66 | 1 | 0 | šj, | 4,89 | 1,75 | | | 3 312 | 1 886 |
| ZŠ a MŠ | Horní Dubenky 135 | | | | | | | | | | | | | |
| MŠ | Horní Dubenky 135 | | 2 | 1 | 26 | 1 | 0 | šd,šj, | 1,83 | 0,83 | 417,17 | 114,30 | | |
| ZŠ a MŠ | Hořepek | nám. Prof. Bechyně 53 | | | | | | | | | | | | |
| MŠ | Hořepek | Pletařská 207 | 2 | 1 | 28 | 0 | 0 | šd,šj,šj-vý, | 1,92 | 1,00 | 407,68 | 122,30 | | |
| MŠ | Hrotovice | 1. máje 610 | 2 | 3 | 74 | 0 | 0 | šj, | 5,00 | 2,40 | 1 199,32 | | 5 607 | 2 633 |
| MŠ | Humpolec | Budíkov 4 | 2 | 1 | 23 | 0 | 0 | šj-vý, | 1,58 | 0,68 | 461,32 | 134,98 | 1 049 | 655 |
| ZŠ a MŠ | Humpolec | Čejov 4 | | | | | | | | | | | | |
| MŠ | Humpolec | Čejov 4 | 2 | 1 | 25 | 0 | 0 | šd,šj, | 1,40 | 0,71 | 297,56 | 99,15 | | |
| ZŠ a MŠ | Humpolec | Jiřice 44 | | | | | | | | | | | | |
| MŠ | Humpolec | Jiřice 44 | 2 | 2 | 52 | 0 | 0 | šd,šj, | 3,00 | 1,00 | 655,12 | 145,88 | | |
| MŠ | Humpolec | Smetanova 1526 | 2 | 4 | 97 | 0 | 0 | šj, | 25,30 | 7,16 | 6 491,72 | | 18 152 | 9 353 |
| MŠ | Humpolec | Na Rybníčku 1316 | 2 | 5 | 132 | 3 | 0 | šj, | | | | | | |
| MŠ | Humpolec | Na Skalce 623 | 2 | 5 | 112 | 14 | 0 | šj, | | | | | | |
| MŠ | Chotěboř | Březová 272 | 2 | 4 | 100 | 1 | 0 | šj, | 23,82 | 8,34 | 5 797,81 | 1 372,73 | 16 359 | 8 478 |
| MŠ | Chotěboř | Na Chmelnici 266 | 2 | 4 | 100 | 0 | 0 | šj, | | | | | | |
| MŠ | Chotěboř | Svojsíkova 242 | 2 | 5 | 90 | 13 | 0 | šj, | | | | | | |
| MŠ | Chotěboř | Víska 50 | 2 | 2 | 40 | 17 | 0 | šj, | 4,10 | 1,25 | 1 108,27 | 200,17 | 2 502 | 1 488 |
| ZŠ a MŠ | Jamně u Jihlavy | Jamně 66 | | | | | | | | | | | | |
| MŠ | Jamně u Jihlavy | Jamně 145 | 2 | 1 | 26 | 1 | 0 | šd,šj, | 2,00 | 0,81 | 527,22 | | | |
| MŠ | Jámy 158 | | 2 | 1 | 25 | 0 | 0 | šj, | 1,95 | 0,86 | 437,75 | 163,35 | 1 368 | 822 |
| ZŠ a MŠ | Jaroměřice nad Rok. | Blatnice 69 | | | | | | | | | | | | |
| MŠ | Jaroměřice nad Rok. | Blatnice 69 | 2 | 1 | 20 | 0 | 0 | šd,šj-vý, | 1,48 | 0,00 | 345,24 | | | |
| MŠ | Jaroměřice nad Rok. | Husova 168 | 2 | 5 | 128 | 0 | 0 | šj, | 10,08 | 2,48 | 2 360,52 | 397,21 | 6 576 | 3 400 |
| MŠ | Jemnice | Palackého 829 | 2 | 6 | 148 | 13 | 1 | šj, | 13,29 | 3,01 | | | 8 593 | 4 268 |
| MŠ | Jersín 80 | | 2 | 1 | 17 | 1 | 0 | šj-vý, | 1,44 | 0,50 | 415,17 | 71,02 | 977 | 567 |

| OZNAČENÍ | SÍDLO POŠTY | ULICE | KZ | PT | PŽ | z PŽ | | SOUČÁSTI | Přep. počet prac.za typ MŠ | | Mzdové náklady v tis.Kč za typ MŠ | | Náklady na hlavní činnost PO v tis. Kč | |
|----------|------------------------|------------------------|----|----|-----|--------------|---------|--------------|----------------------------|--------|-----------------------------------|----------|--|-----------------|
| | | | | | | zdrav. hend. | s vpuch | | Ped. | Neped. | Ped. | Neped. | Celkem | z toho na platy |
| | | | | | | | | | | | | | | |
| MŠ | Jihlava | Březinova 114 | | | | | | | 98,24 | 36,78 | 22 504,84 | 5 478,07 | 67 733 | 33 158 |
| MŠ | Jihlava | Antonínův Důl 243 | 2 | 2 | 50 | 0 | 0 | šj,šj-vý, | | | | | | |
| MŠ | Jihlava | Březinova 113 | 2 | 4 | 100 | 0 | 0 | šj,šj-vý, | | | | | | |
| MŠ | Jihlava | Březinova 114 | 2 | 3 | 65 | 1 | 0 | šj,šj-vý, | | | | | | |
| MŠ | Jihlava | Březinova 30 | 2 | 4 | 88 | 0 | 0 | šj,šj-vý, | | | | | | |
| MŠ | Jihlava | Dvořákova 11 | 2 | 2 | 37 | 10 | 0 | šj,šj-vý, | | | | | | |
| MŠ | Jihlava | Erbenova 37 | 2 | 4 | 100 | 0 | 0 | šj,šj-vý, | | | | | | |
| MŠ | Jihlava | Fibichova 20 | 2 | 2 | 32 | 2 | 1 | šj,šj-vý, | | | | | | |
| MŠ | Jihlava | Hálkova 33 | 2 | 1 | 15 | 1 | 0 | šj,šj-vý, | | | | | | |
| MŠ | Jihlava | Jarní 22a | 2 | 3 | 76 | 1 | 0 | šj,šj-vý, | | | | | | |
| MŠ | Jihlava | Mahenova 3 | 2 | 6 | 150 | 1 | 0 | šj,šj-vý, | | | | | | |
| MŠ | Jihlava | Nad Plovárnou 5 | 2 | 2 | 50 | 0 | 0 | šj,šj-vý, | | | | | | |
| MŠ | Jihlava | Resslova 44 | 2 | 3 | 75 | 1 | 0 | šj,šj-vý, | | | | | | |
| MŠ | Jihlava | Riegrova 21 | 2 | 4 | 76 | 0 | 0 | šj,šj-vý, | | | | | | |
| MŠ | Jihlava | Romana Havelky 25 | 2 | 2 | 42 | 0 | 0 | šj,šj-vý, | | | | | | |
| MŠ | Jihlava | Seifertova 6 | 2 | 4 | 101 | 1 | 0 | šj,šj-vý, | | | | | | |
| MŠ | Jihlava | Tylova 6 | 2 | 1 | 25 | 0 | 0 | šj,šj-vý, | | | | | | |
| MŠ | Jihlava | U Dlouhé stěny 50 | 2 | 4 | 100 | 0 | 0 | šj,šj-vý, | | | | | | |
| MŠ | Jihlava | Demlova 28 | 2 | 9 | 130 | 87 | 8 | šj,šj-vý, | 18,84 | 6,58 | 4 359,77 | 1 366,61 | 23 415 | 11 631 |
| MŠ | Jihlava | Demlova 34a | 2 | 4 | 100 | 10 | 0 | šj,šj-vý, | | | | | | |
| MŠ | Jihlava | Malý Beranov 11 | 2 | 1 | 27 | 0 | 0 | šj-vý, | 2,00 | 0,75 | 598,64 | 106,02 | 1 266 | 755 |
| MŠ | Jihlava | Rantířovská 4375/9 | 5 | 2 | 14 | 0 | 0 | šj-vý, | 0,75 | 0,18 | | | 302 | 207 |
| ZŠ a MŠ | Jimramov | Unčín 51 | | | | | | | | | | | | |
| MŠ | Jimramov | Unčín 51 | 2 | 1 | 14 | 0 | 0 | šd,šj, | 0,81 | 0,00 | | | | |
| ZŠ a MŠ | Věcov 66 | | | | | | | | | | | | | |
| MŠ | Jimramov | Věcov-Roženecké Pas. 1 | 2 | 1 | 21 | 0 | 0 | šd,šj, | 1,44 | 0,55 | | | | |
| ZŠ a MŠ | Jimramov | Padělek 133 | | | | | | | | | | | | |
| MŠ | Jimramov 133 | | 2 | 2 | 42 | 2 | 0 | šd,šj, | 3,53 | 0,00 | 796,98 | | | |
| MŠ | Kaliště 60 | | 2 | 1 | 25 | 0 | 0 | šj, | 1,32 | 0,00 | | | 1 152 | 663 |
| MŠ | Kámen 64 | | 2 | 1 | 21 | 0 | 0 | šj, | 1,71 | 0,19 | | | 1 558 | 790 |
| MŠ | Kamenice nad Lipou | Na Besídce 632 | 2 | 5 | 102 | 19 | 0 | šj,šj-vý, | 14,00 | 5,75 | 3 432,14 | 1 083,71 | 9 756 | 5 337 |
| MŠ | Kamenice nad Lipou | V. Nováka 428 | 2 | 3 | 70 | 0 | 0 | šj,šj-vý, | | | | | | |
| MŠ | Kamenice nad Lipou | Rodinov 46 | 2 | 1 | 13 | 0 | 0 | šj-vý, | 1,23 | 0,15 | | | 726 | 444 |
| ZŠ a MŠ | Kamenice u Jihlavy 402 | | | | | | | | | | | | | |
| MŠ | Kamenice u Jihlavy 461 | | 2 | 3 | 75 | 1 | 0 | šd,šj, | 5,07 | 1,58 | 1 164,67 | | | |
| MŠ | Kejžlice 59 | | 2 | 1 | 16 | 0 | 0 | šj-vý, | 1,52 | 0,42 | | | 891 | 534 |
| ZŠ a MŠ | Kněžice 215 | | | | | | | | | | | | | |
| MŠ | Kněžice 273 | | 2 | 2 | 54 | 0 | 0 | šd,šj,šj-vý, | 3,11 | 1,00 | 787,21 | | | |
| MŠ | Kojčice 82 | | 2 | 1 | 27 | 2 | 0 | šj-vý, | 2,50 | 0,50 | 692,45 | | 1 509 | 854 |
| ZŠ a MŠ | Kojetice na Moravě | Kojetice 76 | | | | | | | | | | | | |
| MŠ | Kojetice na Moravě | Kojetice 131 | 2 | 1 | 26 | 0 | 0 | šd,šj, | 1,69 | 0,50 | | | | |
| ZŠ a MŠ | Koněšín | Studenec 123 | | | | | | | | | | | | |
| MŠ | Koněšín | Studenec 123 | 2 | 1 | 23 | 0 | 0 | šj, | 1,53 | 0,88 | | | | |

| OZNAČENÍ | SÍDLO POŠTY | ULICE | KZ | PT | PŽ | z PŽ | | SOUČÁSTI | Přep. počet prac.za typ MŠ | | Mzdové náklady v tis.Kč za typ MŠ | | Náklady na hlavní činnost PO v tis. Kč | | |
|-----------|-------------------------|-------------------------|----|----|----|--------------|---------|--------------|----------------------------|--------|-----------------------------------|--------|--|-----------------|--|
| | | | | | | zdrav. hend. | s vpuch | | Ped. | Neped. | Ped. | Neped. | Celkem | z toho na platy | |
| | | | | | | | | | | | | | | | |
| ZŠ a MŠ | Koněšín 72 | | | | | | | | | | | | | | |
| MŠ | Koněšín 72 | | 2 | 1 | 17 | 0 | 0 | šd,šj, | 1,55 | 0,00 | | | | | |
| ZŠ a MŠ | Kostelec u Jihlavy | Kostelec 87 | | | | | | | | | | | | | |
| MŠ | Kostelec u Jihlavy | Kostelec 87 | 2 | 2 | 46 | 1 | 0 | šd,šj, | 3,00 | 1,00 | 773,60 | | | | |
| ZŠ a MŠ | Košetice 165 | | | | | | | | | | | | | | |
| MŠ | Košetice 165 | | 2 | 2 | 48 | 1 | 0 | šd,šj, | 3,47 | 1,00 | 754,77 | | | | |
| ZŠ a MŠ | Kouty 82 | | | | | | | | | | | | | | |
| MŠ | Kouty 62 | | 2 | 2 | 34 | 0 | 0 | šd,šj, | 1,85 | 0,85 | | | | | |
| ZŠ a MŠ | Kožlív 2 | | | | | | | | | | | | | | |
| MŠ | Kožlív 51 | | 2 | 2 | 46 | 0 | 0 | šd,šj, | 2,50 | 0,63 | | | | | |
| ZŠ a MŠ | Kralice nad Oslavou | Martinská 52 | | | | | | | | | | | | | |
| MŠ | Kralice nad Oslavou | V Zahradách 279 | 2 | 2 | 42 | 1 | 0 | šd,šj, | 2,95 | 1,00 | 665,01 | | | | |
| ZŠ a MŠ | Krásná Hora 34 | | | | | | | | | | | | | | |
| MŠ | Krásná Hora 34 | | 2 | 1 | 20 | 0 | 0 | šd,šj, | 1,39 | 0,00 | | | | | |
| MŠ | Krucemburk | Javorová 177 | 2 | 3 | 75 | 1 | 0 | šj, | 5,00 | 2,42 | 1 241,79 | 408,02 | 3 772 | 2 047 | |
| MŠ | Křelovice 29 | | 2 | 1 | 15 | 0 | 0 | šj-vý, | 1,38 | 0,27 | | | 761 | 473 | |
| ZŠ a MŠ | Křižanov | Dobrá Voda 96 | | | | | | | | | | | | | |
| MŠ | Křižanov | Dobrá Voda 96 | 2 | 1 | 15 | 1 | 0 | šd,šj-vý, | 2,04 | 0,00 | | | | | |
| ZŠ a MŠ | Křižanov | U Školy 321 | | | | | | | | | | | | | |
| MŠ | Křižanov | U Školy 321 | 2 | 3 | 67 | 2 | 0 | šd,šj,šj-vý, | 6,54 | 1,84 | 1 441,62 | | | | |
| ZŠ a MŠ | Křoví 190 | | | | | | | | | | | | | | |
| MŠ | Křoví 190 | | 2 | 1 | 19 | 0 | 0 | šj, | 1,50 | 0,00 | | | | | |
| MŠ | Ledeč nad Sázavou | Stínadla 1049 | 2 | 3 | 72 | 14 | 0 | šj, | 12,85 | 4,94 | 3 115,95 | 705,46 | 9 768 | 4 792 | |
| MŠ | Ledeč nad Sázavou | 28. října 498 | 2 | 3 | 58 | 0 | 0 | šj, | | | | | | | |
| MŠ | Ledeč nad Sázavou | Družstevní 1060 | 2 | 2 | 40 | 0 | 0 | šj, | | | | | | | |
| ZŠ a MŠ | Lesonice | Jakubov u Mor. Bud. 130 | | | | | | | | | | | | | |
| MŠ | Lesonice | Jakubov u Mor.Bud. 2 | 2 | 1 | 19 | 1 | 0 | šd,šj, | 1,40 | 0,56 | | | | | |
| ZŠ a MŠ | Lesonice | Litohoř 98 | | | | | | | | | | | | | |
| MŠ | Lesonice | Litohoř 156 | 2 | 1 | 28 | 0 | 0 | šd,šj, | 1,90 | 0,40 | | | | | |
| ZŠ a MŠ | Lesonice 1 | | | | | | | | | | | | | | |
| MŠ | Lesonice 161 | | 2 | 1 | 15 | 0 | 0 | šd,šj, | 1,07 | 0,50 | | | | | |
| MŠ a ZŠ | Ledeč nad Sázavou | Dobrnice 34 | | | | | | | | | | | | | |
| MŠ | Leština u Světlé 83 | | 2 | 1 | 28 | 0 | 0 | šd,šj, | 1,33 | 0,50 | 315,05 | 77,78 | | | |
| ZŠ a MŠ | Libice nad Doubravou | náměstí Sv. Jiljí 11 | | | | | | | | | | | | | |
| MŠ | Libice nad Doubravou | náměstí Sv. Jiljí 11 | 2 | 1 | 27 | 0 | 0 | šd,šj, | 2,08 | 0,00 | 540,65 | 0,00 | | | |
| ZŠ a MŠ | Lípa 66 | | | | | | | | | | | | | | |
| MŠ | Lípa | Lípa 211 | 2 | 3 | 65 | 0 | 0 | šd,šj,šj-vý, | 4,39 | 1,03 | 905,14 | 132,67 | | | |
| ZŠ, ZUŠ a | Lipnice nad Sázavou 213 | | | | | | | | | | | | | | |
| MŠ | Lipnice nad Sázavou | Zámecká 213 | 2 | 2 | 38 | 0 | 0 | šd,šj, | 2,65 | 0,50 | | | | | |
| MŠ | Lipník | Dolní Vilémovice 135 | 2 | 1 | 17 | 0 | 0 | šj, | 1,53 | 0,50 | 406,09 | 79,33 | 133 | 0 | |
| ZŠ a MŠ | Lipník 42 | | | | | | | | | | | | | | |
| MŠ | Lipník 42 | | 2 | 1 | 21 | 0 | 0 | šd,šj-vý, | 1,75 | 0,61 | | | | | |
| MŠ | Lipník u Hrotovic | Třeбенice 58 | 2 | 1 | 16 | 0 | 0 | šj-vý, | 1,43 | 0,50 | 421,54 | | 936 | 535 | |

| OZNAČENÍ | SÍDLO POŠTY | ULICE | KZ | PT | PŽ | z PŽ | | SOUČÁSTI | Přep. počet prac.za typ MŠ | | Mzdové náklady v tis.Kč za typ MŠ | | Náklady na hlavní činnost PO v tis. Kč | |
|----------|---------------------|-----------------------|----|----|-----|--------------|---------|--------------|----------------------------|--------|-----------------------------------|----------|--|-----------------|
| | | | | | | zdrav. hend. | s vpuch | | Ped. | Neped. | Ped. | Neped. | Celkem | z toho na platy |
| MŠ | Lísek 90 | | 2 | 2 | 44 | 0 | 0 | šj, | 2,80 | 1,00 | 736,75 | | 2 048 | 1 172 |
| ZŠ a MŠ | Lučice 61 | | | | | | | | | | | | | |
| MŠ | Lučice 103 | | 2 | 1 | 25 | 0 | 0 | šd,šj, | 2,00 | 0,56 | 537,78 | | | |
| ZŠ a MŠ | Luka nad Jihlavou | Školní 177 | | | | | | | | | | | | |
| MŠ | Luka nad Jihlavou | Nová 594 | 2 | 3 | 79 | 0 | 0 | šd,šj, | 6,00 | 2,02 | 1 421,12 | 249,28 | | |
| ZŠ a MŠ | Lukavec | Na Podskalí 282 | | | | | | | | | | | | |
| MŠ | Lukavec | Vilová 243 | 2 | 2 | 46 | 0 | 0 | šd,šj, | 2,65 | 0,00 | 597,58 | | | |
| ZŠ a MŠ | Maleč 77 | | | | | | | | | | | | | |
| MŠ | Maleč 77 | | 2 | 2 | 35 | 0 | 0 | šd,šj, | 2,92 | 1,00 | | | | |
| MŠ | Měřín | Stránecká Zhoř 87 | 2 | 1 | 25 | 0 | 0 | šj, | 2,00 | 0,61 | 550,85 | 104,76 | 1 520 | 839 |
| MŠ | Měřín | U Hřiště 538 | 2 | 4 | 96 | 0 | 0 | šj, | 7,80 | 2,33 | | | 4 776 | 2 529 |
| MŠ | Mnich 145 | | 2 | 1 | 25 | 0 | 0 | šj-vý, | 1,98 | 0,66 | 478,05 | | 1 095 | 624 |
| MŠ | Mohelno | Nová 397 | 2 | 2 | 48 | 0 | 0 | šj, | 3,80 | 1,06 | 984,74 | 191,64 | 2 433 | 1 385 |
| ZŠ a MŠ | Moravec 45 | | | | | | | | | | | | | |
| MŠ | Moravec 183 | | 2 | 1 | 21 | 0 | 0 | šd,šj-vý, | 1,73 | 0,65 | 396,62 | 75,75 | | |
| MŠ | Moravské Budějovice | Fišerova 1340 | 2 | 4 | 100 | 0 | 0 | šj, | 18,43 | 6,65 | 4 044,15 | 966,21 | 11 502 | 6 081 |
| MŠ | Moravské Budějovice | Husova 485 | 2 | 2 | 38 | 0 | 0 | šj, | | | | | | |
| MŠ | Moravské Budějovice | Šafaříkova 1306 | 2 | 4 | 96 | 0 | 0 | šj, | | | | | | |
| ZŠ a MŠ | Moravské Budějovice | Lukov 32 | | | | | | | | | | | | |
| MŠ | Moravské Budějovice | Lukov 11 | 2 | 1 | 25 | 0 | 0 | šd,šj,šj-vý, | 1,98 | 0,90 | 457,66 | 170,39 | | |
| ZŠ a MŠ | Mrátotín 114 | | | | | | | | | | | | | |
| MŠ | Mrátotín 114 | | 2 | 2 | 32 | 0 | 0 | šd,šj-vý, | 2,39 | 0,75 | 596,12 | 114,86 | | |
| ZŠ a MŠ | Myslibořice 170 | | | | | | | | | | | | | |
| MŠ | Myslibořice 200 | | 2 | 2 | 41 | 0 | 0 | šd,šj, | 2,87 | 1,00 | 682,28 | 179,91 | | |
| MŠ | Náměšť nad Oslavou | Husova 580 | 2 | 3 | 69 | 0 | 1 | šj,šj-vý, | 11,07 | 3,00 | 2 251,83 | 526,11 | 6 793 | 3 500 |
| MŠ | Náměšť nad Oslavou | E. F. Buriana 680 | 2 | 2 | 50 | 0 | 0 | šj,šj-vý, | | | | | | |
| ZŠ a MŠ | Náměšť nad Oslavou | Pyšel 1 | | | | | | | | | | | | |
| MŠ | Náměšť nad Oslavou | Pyšel 1 | 2 | 1 | 20 | 0 | 0 | šj-vý, | 1,57 | 0,00 | | | | |
| MŠ | Náměšť nad Oslavou | Sedlec 74 | 2 | 1 | 22 | 1 | 0 | šj, | 1,64 | 0,80 | 419,41 | | 1 356 | 741 |
| MŠ | Náměšť nad Oslavou | Třebíčská 158 | 2 | 3 | 70 | 0 | 0 | šj-vý, | 5,88 | 1,33 | | | 2 983 | 1 755 |
| MŠ | Nížkov | Nové Dvory 37 | 2 | 1 | 23 | 0 | 0 | šj-vý, | 1,95 | 0,42 | | | 1 029 | 591 |
| MŠ | Nížkov | Poděšín 45 | 2 | 1 | 22 | 0 | 0 | šj, | 1,92 | 0,58 | 452,09 | | 1 196 | 711 |
| MŠ | Nížkov 140 | | 2 | 2 | 42 | 0 | 0 | šj, | 3,00 | 1,25 | 893,54 | 131,37 | 3 110 | 1 580 |
| ZŠ a MŠ | Nová Cerekev 72 | | | | | | | | | | | | | |
| MŠ | Nová Cerekev 270 | | 2 | 2 | 42 | 0 | 0 | šd,šj,šj-vý, | 3,00 | 0,92 | 649,32 | | | |
| ZŠ a MŠ | Nová Říše | Březinova 193 | | | | | | | | | | | | |
| MŠ | Nová Říše | Březinova 275 | 2 | 3 | 69 | 0 | 1 | šd,šj, | 5,00 | 1,13 | 1 208,67 | 164,77 | | |
| ZŠ a MŠ | Nové Město n. M. | Křídla 52 | | | | | | | | | | | | |
| MŠ | Nové Město n. M. | Křídla 52 | 2 | 1 | 20 | 2 | 0 | šd,šj-vý, | 1,99 | 0,00 | 430,03 | 0,00 | | |
| ZŠ a MŠ | Nové Město n. M. | Nová Ves u N.M.nM. 70 | | | | | | | | | | | | |
| MŠ | Nové Město n. M. | Nová Ves u N.M.nM. 70 | 2 | 2 | 36 | 0 | 0 | šd,šj, | 3,44 | 0,50 | 631,18 | 101,38 | | |
| MŠ | Nové Město n. M. | Drobného 299 | 2 | 4 | 105 | 0 | 1 | šj,šj-vý, | 24,38 | 9,75 | 5 734,41 | 1 530,46 | 19 020 | 8 789 |
| MŠ | Nové Město n. M. | Pohledec 143 | 2 | 1 | 28 | 0 | 0 | šj,šj-vý, | | | | | | |

| OZNAČENÍ | SÍDLO POŠTY | ULICE | KZ | PT | PŽ | z PŽ | | SOUČÁSTI | Přep. počet prac.za typ MŠ | | Mzdové náklady v tis.Kč za typ MŠ | | Náklady na hlavní činnost PO v tis. Kč | |
|-----------|------------------------|----------------------|----|----|-----|--------------|---------|----------------|----------------------------|--------|-----------------------------------|----------|--|-----------------|
| | | | | | | zdrav. hend. | s vpuch | | Ped. | Neped. | Ped. | Neped. | Celkem | z toho na platy |
| MŠ | Nové Město n. M. | Slavkovice 98 | 2 | 1 | 28 | 1 | 0 | šj,šj-vý, | | | | | | |
| MŠ | Nové Město n. M. | Tyršova 323 | 2 | 2 | 49 | 0 | 0 | šj,šj-vý, | | | | | | |
| MŠ | Nové Město n. M. | Žďárská 70 | 2 | 4 | 100 | 1 | 0 | šj,šj-vý, | | | | | | |
| ZŠ a MŠ | Nové Město n. M. | Radňovice 54 | | | | | | | | | | | | |
| MŠ | Nové Město n. M. | Radňovice 54 | 2 | 1 | 25 | 0 | 0 | šd,šj, | 2,00 | 0,64 | | 82,57 | | |
| ZŠ a MŠ | Nové Město n. M. | Zubří 77 | | | | | | | | | | | | |
| MŠ | Nové Město n. M. | Zubří 77 | 2 | 1 | 18 | 0 | 0 | šj, | 1,73 | 0,43 | 413,53 | | | |
| ZŠ a MŠ | Nové Syrovice 5 | | | | | | | | | | | | | |
| MŠ | Nové Syrovice 5 | | 2 | 2 | 40 | 1 | 0 | šd,šj, | 3,00 | 0,90 | 744,35 | | | |
| ZŠ a MŠ | Nové Veselí | Na Městečku 1 | | | | | | | | | | | | |
| MŠ | Nové Veselí | Na Výsluní 286 | 2 | 3 | 75 | 1 | 0 | šd,šj, | 6,66 | 2,00 | 1 495,45 | | | |
| MŠ | Nový Rychnov 186 | | 2 | 2 | 50 | 0 | 0 | | 3,85 | 1,00 | 1 070,58 | 145,43 | 1 908 | 1 216 |
| ZŠ a MŠ | Obrataň 148 | | | | | | | | | | | | | |
| MŠ | Obrataň 170 | | 2 | 2 | 33 | 3 | 0 | šd,šj,šj-vý, | 2,00 | 0,69 | 473,57 | 101,11 | | |
| ZŠ a MŠ | Okrouhlice 59 | | | | | | | | | | | | | |
| MŠ | Okrouhlice 203 | | 2 | 2 | 30 | 0 | 0 | šd,šj, | 3,25 | 1,00 | 725,61 | 117,04 | | |
| ZŠ a MŠ | Okříšky | Heraltice 80 | | | | | | | | | | | | |
| MŠ | Okříšky | Heraltice 80 | 2 | 1 | 24 | 2 | 0 | šd,šj, | 2,80 | 1,00 | 469,82 | | | |
| MŠ | Okříšky | J. A. Komenského 515 | 2 | 3 | 75 | 7 | 0 | šj, | 6,20 | 1,90 | | | 4 438 | 2 046 |
| MŠ | Okříšky | Petrovice 68 | 2 | 1 | 25 | 0 | 0 | šj-vý, | 1,85 | 0,76 | | 127,53 | 1 201 | 669 |
| ZŠ a MŠ | Opatov na Moravě | Opatov 68 | | | | | | | | | | | | |
| MŠ | Opatov na Moravě 299 | | 2 | 1 | 22 | 0 | 0 | šd,šj, | 2,00 | 0,67 | | | | |
| MŠ | Ořechov 56 | | 2 | 1 | 18 | 2 | 0 | šj, | 1,80 | 0,44 | | | 1 082 | 622 |
| MŠ | Osová Bítýška | Březí 46 | 2 | 1 | 20 | 0 | 0 | šj, | 1,60 | 0,60 | 381,47 | 107,76 | 70 | 0 |
| ZŠ a MŠ | Osová Bítýška 246 | | | | | | | | | | | | | |
| MŠ | Osová Bítýška 76 | | 2 | 2 | 56 | 0 | 0 | šd,šj, | 3,85 | 0,83 | 906,29 | | | |
| MŠ | Ostrov nad Oslavou 207 | | 2 | 2 | 52 | 0 | 0 | šj, | 2,74 | 1,30 | 844,93 | 225,18 | 2 732 | 1 489 |
| ZŠ a MŠ | Oudoleň 123 | | | | | | | | | | | | | |
| MŠ | Oudoleň 123 | | 2 | 1 | 23 | 0 | 0 | šd,šj-výv,šj-v | 1,89 | 0,00 | 398,96 | 0,00 | | |
| MŠ | Pacov | Jatecká 571 | 2 | 4 | 88 | 0 | 0 | šj, | 5,42 | 4,27 | 1 193,01 | | 4 197 | 2 140 |
| Círk. MŠ | Pacov | Za Branou 870 | 6 | 1 | 22 | 1 | 0 | | 2,38 | 0,30 | 556,10 | 42,33 | | |
| MŠ s spec | Pacov | Za Branou 870 | 2 | 4 | 100 | 14 | 0 | šj, | 7,50 | 2,49 | 1 855,63 | 435,55 | 5 902 | 2 995 |
| ZŠ a MŠ | Pelhřimov | Olešná 54 | | | | | | | | | | | | |
| MŠ | Pelhřimov | Olešná 82 | 2 | 2 | 48 | 1 | 0 | šd,šj, | 3,17 | 0,88 | 802,90 | 129,62 | | |
| MŠ | Pelhřimov | Pražská 767 | 2 | 5 | 90 | 9 | 0 | šj, | 48,64 | 18,64 | 11 773,16 | 2 689,99 | 36 410 | 17 239 |
| MŠ | Pelhřimov | Osvobození 1700 | 2 | 6 | 160 | 6 | 0 | šj, | | | | | | |
| MŠ | Pelhřimov | Pod Náspem 399 | 2 | 3 | 79 | 0 | 0 | šj, | | | | | | |
| MŠ | Pelhřimov | Komenského 1108 | 2 | 7 | 177 | 0 | 0 | šj, | | | | | | |
| MŠ | Pelhřimov | U Stínadel 1665 | 2 | 4 | 102 | 0 | 0 | šj, | | | | | | |
| MŠ | Pelhřimov | Zachotín 37 | 2 | 1 | 21 | 1 | 0 | šj-vý, | 1,65 | 0,47 | | | 987 | 528 |
| MŠ | Počátky | Komenského Sady 556 | 2 | 5 | 96 | 0 | 0 | šj-vý, | 7,67 | 2,50 | 1 823,65 | 353,40 | 3 732 | 2 307 |
| MŠ | Pohled | Zámecká 91 | 2 | 1 | 28 | 0 | 0 | šj-vý, | 2,30 | 0,95 | | | 1 225 | 603 |
| MŠ | Police 146 | | 2 | 1 | 25 | 0 | 0 | | 1,62 | 0,50 | | | 948 | 505 |

| OZNAČENÍ | SÍDLO POŠTY | ULICE | KZ | PT | PŽ | z PŽ | | SOUČÁSTI | Přep. počet prac.za typ MŠ | | Mzdové náklady v tis.Kč za typ MŠ | | Náklady na hlavní činnost PO v tis. Kč | | |
|----------|----------------------------|------------------|----|----|-----|--------------|---------|----------------|----------------------------|--------|-----------------------------------|----------|--|-----------------|--|
| | | | | | | zdrav. hend. | s vpuch | | Ped. | Neped. | Ped. | Neped. | Celkem | z toho na platy | |
| ZŠ a MŠ | Polná | Brzkov 39 | | | | | | | | | | | | | |
| MŠ | Polná | Brzkov 39 | 2 | 1 | 18 | 0 | 0 | šd,šj-vý, | 1,00 | 0,00 | | | | | |
| MŠ | Polná | Varhánkova 263 | 2 | 4 | 104 | 1 | 0 | šj,šj-vý, | 15,05 | 5,63 | 3 688,55 | 1 008,94 | 10 966 | 5 636 | |
| MŠ | Polná | Na Podhoře 201 | 2 | 3 | 78 | 1 | 1 | šj,šj-vý, | | | | | | | |
| MŠ | Polná | Tyršova 655 | 2 | 1 | 24 | 0 | 0 | šj,šj-vý, | | | | | | | |
| MŠ | Polná | Ždírec 25 | 2 | 1 | 25 | 0 | 0 | šj-vý, | 1,89 | 0,56 | | | 1 023 | 668 | |
| ZŠ a MŠ | Prosetín 70 | | | | | | | | | | | | | | |
| MŠ | Prosetín 70 | | 2 | 1 | 17 | 0 | 0 | šd,šj, | 1,00 | 0,00 | | | | | |
| ZŠ a MŠ | Předín 139 | | | | | | | | | | | | | | |
| MŠ | Předín 250 | | 2 | 2 | 47 | 0 | 0 | šd,šj,šj-vý, | 3,42 | 0,60 | 807,98 | | 9 111 | 5 315 | |
| MŠ | Přibyslav | Bezručova 683 | 2 | 5 | 134 | 2 | 0 | šj, | 10,30 | 2,72 | 2 648,37 | 385,83 | 6 493 | 3 469 | |
| ZŠ a MŠ | Přibyslav | Dlouhá Ves 69 | | | | | | | | | | | | | |
| MŠ | Přibyslav | Dlouhá Ves 69 | 2 | 1 | 20 | 0 | 0 | šj, | 1,00 | 0,00 | | | | | |
| MŠ | Přibyslav | Stříbrné Hory 65 | 2 | 1 | 24 | 0 | 0 | šj, | 1,56 | 0,44 | | | 1 092 | 596 | |
| MŠ | Přibyslav | Žižkovo Pole 16 | 2 | 1 | 19 | 0 | 0 | šj, | 1,40 | 0,47 | | | 951 | 550 | |
| ZŠ a MŠ | Okříšky | Přibyslavice 142 | | | | | | | | | | | | | |
| MŠ | Přibyslavice 188 | | 2 | 2 | 41 | 0 | 0 | šd,šj,šj-vý, | 2,31 | 1,48 | 520,50 | | | | |
| ZŠ a MŠ | Puklice 167 | | | | | | | | | | | | | | |
| MŠ | Puklice 185 | | 2 | 2 | 45 | 0 | 0 | šd,šk,šj,šj-vý | 3,67 | 0,76 | 686,22 | | | | |
| ZŠ a MŠ | Radešinská Svatka | Řečice 93 | | | | | | | | | | | | | |
| MŠ | Radešinská Svatka | Řečice 93 | 2 | 1 | 23 | 1 | 0 | šd,šj, | 2,01 | 0,00 | 522,60 | | | | |
| ZŠ a MŠ | Radešinská Svatka 95 | | | | | | | | | | | | | | |
| MŠ | Radešinská Svatka 95 | | 2 | 1 | 24 | 0 | 0 | šd,šj, | 1,83 | 0,49 | | | | | |
| MŠ | Radkovic u Hrotovic 106 | | 2 | 1 | 25 | 0 | 0 | šj, | 1,90 | 0,40 | | | 1 374 | 741 | |
| MŠ | Radostín n. Oslavou | Pavlov 100 | 2 | 1 | 21 | 0 | 0 | šj, | 1,97 | 0,04 | | | 1 229 | 696 | |
| ZŠ a MŠ | Radostín n. Oslavou 136 | | | | | | | | | | | | | | |
| MŠ | Radostín n. Oslavou 136 | | 2 | 2 | 55 | 0 | 0 | šd,šj,šj-vý, | 4,03 | 1,04 | 1 017,70 | | | | |
| MŠ | Rapotice | Sudice 115 | 2 | 1 | 25 | 0 | 0 | šj-vý, | 2,29 | 0,73 | 566,33 | | 1 268 | 707 | |
| ZŠ a MŠ | Rokytnice nad Rokytnou 15 | | | | | | | | | | | | | | |
| MŠ | Rokytnice nad Rokytnou 205 | | 2 | 1 | 25 | 0 | 0 | šd,šj, | 1,85 | 0,90 | | | | | |
| ZŠ a MŠ | Rouchovany 131 | | | | | | | | | | | | | | |
| MŠ | Rouchovany 368 | | 2 | 2 | 52 | 0 | 0 | šd,šj,šj-vý, | 3,17 | 1,29 | 682,14 | | | | |
| ZŠ a MŠ | Rovečné 181 | | | | | | | | | | | | | | |
| MŠ | Rovečné 197 | | 2 | 1 | 24 | 0 | 0 | šd,šj,šj-vý, | 2,00 | 0,70 | | | | | |
| ZŠ a MŠ | Rozsochatec 54 | | | | | | | | | | | | | | |
| MŠ | Rozsochatec 15 | | 2 | 1 | 28 | 0 | 0 | šd,šj, | 1,55 | 0,96 | | | | | |
| MŠ | Rozsochy 146 | | 2 | 1 | 28 | 1 | 0 | šj, | 2,13 | 0,90 | | | 1 949 | 1 051 | |
| ZŠ a MŠ | Rožná 151 | | | | | | | | | | | | | | |
| MŠ | Rožná 151 | | 2 | 1 | 28 | 0 | 0 | šd,šj, | 2,00 | 1,00 | | | | | |
| MŠ | Rudíkov 167 | | 2 | 2 | 50 | 0 | 0 | | 3,10 | 1,14 | 828,30 | | 1 475 | 1 015 | |
| ZŠ a MŠ | Rynárec 140 | | | | | | | | | | | | | | |
| MŠ | Rynárec 49 | | 2 | 2 | 40 | 0 | 0 | šd,šj,šj-vý, | 3,00 | 1,00 | 756,48 | | | | |
| ZŠ a MŠ | Sázavka 55 | | | | | | | | | | | | | | |

| OZNAČENÍ | SÍDLO POŠTY | ULICE | KZ | PT | PŽ | z PŽ | | SOUČÁSTI | Přep. počet prac.za typ MŠ | | Mzdové náklady v tis.Kč za typ MŠ | | Náklady na hlavní činnost PO v tis. Kč | |
|----------|---------------------------|----------------------|----|----|----|--------------|---------|--------------|----------------------------|--------|-----------------------------------|--------|--|-----------------|
| | | | | | | zdrav. hend. | s vpuch | | Ped. | Neped. | Ped. | Neped. | Celkem | z toho na platy |
| | | | | | | | | | | | | | | |
| MŠ | Sázavka 55 | | 2 | 1 | 20 | 0 | 0 | šd,šj, | 1,18 | 0,56 | | | | |
| MŠ | Senožaty 263 | | 2 | 2 | 42 | 1 | 2 | šj-vý, | 3,00 | 1,00 | 879,30 | | 1 772 | 1 112 |
| MŠ | Sněžné | Daňkovice 59 | 2 | 1 | 24 | 0 | 0 | šj-vý, | 1,69 | 0,72 | | | 928 | 595 |
| ZŠ a MŠ | Sněžné 96 | | | | | | | | | | | | | |
| MŠ | Sněžné 96 | | 2 | 1 | 28 | 0 | 0 | šd,šj, | 2,00 | 0,00 | | | | |
| ZŠ a MŠ | Sobíňov 215 | | | | | | | | | | | | | |
| MŠ | Sobíňov 215 | | 2 | 1 | 25 | 0 | 0 | šj, | 2,00 | 0,00 | | | | |
| ZŠ a MŠ | Stará Říše 41 | | | | | | | | | | | | | |
| MŠ | Stará Říše 105 | | 2 | 1 | 23 | 0 | 0 | šd,šj, | 1,84 | 0,75 | | | | |
| ZŠ a MŠ | Stařeč | Jakubské nám. 56 | | | | | | | | | | | | |
| MŠ | Stařeč | Horní 3 | 2 | 4 | 74 | 0 | 0 | šd,šj, | 6,20 | 2,00 | 1 530,42 | | | |
| MŠ | Stařeč | Markvartice 42 | 2 | 1 | 28 | 0 | 0 | šj-vý, | 2,01 | 0,70 | | | 1 127 | 697 |
| MŠ | Stařeč | Římov 1 | 2 | 1 | 20 | 0 | 0 | šj-vý, | 1,32 | 0,40 | | | 812 | 498 |
| ZŠ a MŠ | Stonařov | Pavlov 100 | | | | | | | | | | | | |
| MŠ | Stonařov | Pavlov 100 | 2 | 1 | 19 | 0 | 0 | šd,šj, | 1,00 | 0,75 | | | | |
| ZŠ a MŠ | Stonařov 242 | | | | | | | | | | | | | |
| MŠ | Stonařov 261 | | 2 | 2 | 40 | 0 | 0 | šd,šj, | 3,00 | 0,88 | 727,73 | | | |
| MŠ | Strážek | Dolní Libochová 8 | 2 | 1 | 22 | 0 | 0 | šj, | 1,59 | 0,25 | | | 1 081 | 614 |
| ZŠ a MŠ | Strážek 27 | | | | | | | | | | | | | |
| MŠ | Strážek 206 | | 2 | 1 | 25 | 0 | 0 | šd,šj, | 2,12 | 0,46 | | | | |
| MŠ | Střítež 109 | | 2 | 1 | 20 | 0 | 0 | šj-vý, | 1,65 | 0,57 | | | 1 038 | 584 |
| MŠ | Světlá nad Sázavou | Haškova 129 | 5 | 1 | 26 | 0 | 0 | šj-vý, | 1,50 | 0,56 | 304,66 | | x | x |
| MŠ | Světlá nad Sázavou | Lánecká 698 | 2 | 3 | 77 | 2 | 1 | šj, | 14,98 | 4,17 | | | 11 903 | 5 819 |
| MŠ | Světlá nad Sázavou | Pěšinky 231 | 2 | 1 | 27 | 0 | 0 | šj, | | | | | | |
| MŠ | Světlá nad Sázavou | Sídlíště 595 | 2 | 3 | 76 | 0 | 0 | šj, | | | | | | |
| MŠ | Světlá nad Sázavou | Malčín 68 | 2 | 1 | 19 | 0 | 0 | šj-vý, | 1,50 | 0,25 | 392,52 | 40,18 | 841 | 509 |
| ZŠ a MŠ | Světlá nad Sázavou | Nová Ves u Světlé 33 | | | | | | | | | | | | |
| MŠ | Světlá nad Sázavou | Nová Ves u Světlé 33 | 2 | 1 | 18 | 0 | 0 | šd,šj, | 1,78 | 0,00 | 285,37 | 0,00 | | |
| ZŠ a MŠ | Svratka | Křižánky 92 | | | | | | | | | | | | |
| MŠ | Svratka | Křižánky 92 | 2 | 1 | 20 | 0 | 0 | šd,šj, | 1,92 | 0,00 | | | | |
| ZŠ a MŠ | Svratka | Partyzánská 310 | | | | | | | | | | | | |
| MŠ | Svratka | Partyzánská 310 | 2 | 1 | 28 | 0 | 0 | šd,šj, | 2,00 | 1,00 | 434,53 | | | |
| ZŠ a MŠ | Šebkovice 1 | | | | | | | | | | | | | |
| MŠ | Šebkovice 159 | | 2 | 1 | 22 | 0 | 0 | šd,šj-vý, | 1,36 | 0,76 | | | | |
| ZŠ a MŠ | Šlapanov 1 | | | | | | | | | | | | | |
| MŠ | Šlapanov 1 | | 2 | 2 | 41 | 1 | 0 | šd,šj, | 2,19 | 1,00 | | | | |
| ZŠ a MŠ | Štěpánov nad Svratkou 159 | | | | | | | | | | | | | |
| MŠ | Štěpánov nad Svratkou 159 | | 2 | 1 | 28 | 0 | 0 | šd,šj,šj-vý, | 2,00 | 0,50 | 486,25 | | | |
| ZŠ a MŠ | Štoky 220 | | | | | | | | | | | | | |
| MŠ | Štoky 383 | | 2 | 4 | 97 | 1 | 1 | šd,šj,šj-vý, | 7,49 | 1,46 | 1 572,76 | | | |
| ZŠ a MŠ | Tasov 37 | | | | | | | | | | | | | |
| MŠ | Tasov 37 | | 2 | 2 | 35 | 0 | 0 | šd,šj, | 2,56 | 0,95 | 517,11 | | | |
| ZŠ a MŠ | Telč | Krahulčí 34 | | | | | | | | | | | | |

| OZNAČENÍ | SÍDLO POŠTY | ULICE | KZ | PT | PŽ | z PŽ | | SOUČÁSTI | Přep. počet prac.za typ MŠ | | Mzdové náklady v tis.Kč za typ MŠ | | Náklady na hlavní činnost PO v tis. Kč | |
|-----------|--------------------|-----------------------|----|----|-----|--------------|---------|----------------|----------------------------|--------|-----------------------------------|--------|--|-----------------|
| | | | | | | zdrav. hend. | s vpuch | | Ped. | Neped. | Ped. | Neped. | Celkem | z toho na platy |
| | | | | | | | | | | | | | | |
| MŠ | Telč | Krahulčí 4 | 2 | 2 | 44 | 1 | 0 | šd,šj, | 3,16 | 0,88 | | | | |
| MŠ | Telč | Radkov 21 | 2 | 1 | 17 | 0 | 0 | šj-vý, | 1,90 | 0,80 | | | 1 065 | 695 |
| MŠ | Telč III. | Komenského 512 | 2 | 7 | 157 | 14 | 0 | šj, | 16,63 | 5,50 | 3 994,30 | 939,63 | 11 113 | 5 918 |
| MŠ | Telč IV. | Nerudova 352 | 2 | 2 | 46 | 0 | 0 | šj, | | | | | | |
| ZŠ a MŠ | Třebelovice | Mladoňovice 67 | | | | | | | | | | | | |
| MŠ | Třebelovice | Mladoňovice 128 | 2 | 1 | 20 | 0 | 0 | šd,šj, | 1,70 | 0,75 | | | | |
| ZŠ a MŠ | Třebelovice 54 | | | | | | | | | | | | | |
| MŠ | Třebelovice 54 | | 2 | 1 | 22 | 1 | 0 | šd,šj, | 2,00 | 0,00 | | | | |
| MŠ | Třebíč | Bartušková 886 | 2 | 2 | 52 | 0 | 0 | šj, | 8,00 | 2,42 | 1 993,43 | 360,93 | 5 664 | 2 944 |
| MŠ | Třebíč | Lidická 846 | 2 | 2 | 40 | 10 | 0 | šj, | | | | | | |
| MŠ | Třebíč | Benešova 564 | 2 | 6 | 142 | 9 | 0 | šj, | 12,53 | 3,91 | 2 844,13 | 663,41 | 7 823 | 4 193 |
| MŠ | Třebíč | Cyrlometodějská 754 | 2 | 4 | 100 | 0 | 0 | šj, | 7,80 | 2,80 | 1 843,16 | | 5 259 | 2 689 |
| MŠ | Třebíč | Demlova 999 | 2 | 4 | 100 | 0 | 0 | šj, | 9,10 | 1,94 | 1 875,57 | | 5 185 | 2 693 |
| Speciální | Třebíč | Družstevní 1079 | 2 | 2 | 21 | 18 | 0 | šj-vý, | 4,83 | 1,00 | | | 2 566 | 1 472 |
| MŠ | Třebíč | Gorazdovo náměstí 462 | 2 | 2 | 50 | 0 | 0 | šj, | 4,00 | 1,00 | 1 011,37 | 148,42 | 2 760 | 1 453 |
| MŠ | Třebíč | Kožichovice 36 | 2 | 1 | 20 | 0 | 0 | šj-vý, | 1,51 | 0,63 | 404,63 | 86,65 | 1 014 | 519 |
| MŠ | Třebíč | Kpt. Jaroše 31 | 2 | 5 | 123 | 14 | 0 | šj, | 21,70 | 5,58 | 5 114,29 | 936,54 | 13 379 | 7 031 |
| MŠ | Třebíč | Dukovanská 973 | 2 | 6 | 154 | 0 | 0 | šj, | | | | | | |
| MŠ | Třebíč | Kubišova 1291 | 2 | 4 | 103 | 0 | 0 | šj, | 8,47 | 2,62 | 1 913,92 | 387,14 | 5 288 | 2 767 |
| ZŠ a MŠ | Třebíč | Na Kopcích 342 | | | | | | | | | | | | |
| MŠ | Třebíč | Na Kopcích 342 | 2 | 1 | 28 | 0 | 0 | šd,šk,šj,šj-vý | 2,19 | 1,00 | | | | |
| MŠ | Třebíč | Obránců míru 491 | 2 | 4 | 100 | 0 | 0 | šj, | 7,86 | 2,31 | 1 849,13 | 422,68 | 5 191 | 2 698 |
| MŠ | Třebíč | Okružní 962 | 2 | 4 | 100 | 0 | 0 | šj, | 7,88 | 2,74 | 1 782,13 | 417,03 | 5 167 | 2 676 |
| MŠ | Třebíč | Střítež 34 | 2 | 1 | 28 | 0 | 0 | šj-vý, | 2,00 | 0,80 | | | 1 413 | 762 |
| ZŠ a MŠ | Třebíč | Trnava 75 | | | | | | | | | | | | |
| MŠ | Třebíč | Trnava 74 | 2 | 1 | 24 | 0 | 0 | šd,šj, | 1,45 | 0,90 | 378,19 | 144,88 | | |
| MŠ | Třebíč | U Obůrky 3 | 2 | 2 | 50 | 0 | 0 | šj, | 11,10 | 3,73 | | | 7 796 | 4 119 |
| MŠ | Třebíč | Palackého 444 | 2 | 4 | 98 | 0 | 0 | šj, | | | | | | |
| MŠ | Třebíč | Výčapy 79 | 2 | 2 | 48 | 0 | 0 | šj, | 4,67 | 1,10 | 1 134,00 | 196,68 | 3 449 | 1 764 |
| ZŠ a MŠ | Třešť | Hodice 86 | | | | | | | | | | | | |
| MŠ | Třešť | Hodice 130 | 2 | 2 | 29 | 0 | 0 | šd,šj,šj-vý, | 2,68 | 1,22 | 662,28 | 202,86 | | |
| MŠ | Třešť | Luční 88 | 2 | 6 | 148 | 3 | 0 | šj, | 13,40 | 5,22 | 3 024,93 | | 9 238 | 4 584 |
| MŠ | Třešť | J. Hory 1050 | 2 | 2 | 40 | 0 | 0 | šj, | | | | | | |
| ZŠ a MŠ | Třešť | Růžená 48 | | | | | | | | | | | | |
| MŠ | Třešť | Růžená 79 | 2 | 2 | 34 | 1 | 0 | šd,šj, | 2,28 | 1,00 | 517,00 | 123,22 | | |
| ZŠ a MŠ | Uhelná Příbram 112 | | | | | | | | | | | | | |
| MŠ | Uhelná Příbram 112 | | 2 | 1 | 13 | 0 | 0 | šd,šj, | 1,00 | 0,00 | | 0,00 | | |
| MŠ | Uhřinov 25 | | 2 | 2 | 43 | 0 | 0 | šj, | 2,58 | 1,11 | | | 1 754 | 1 020 |
| MŠ | Urbanov | Nevcehle 96 | 2 | 1 | 25 | 0 | 0 | šj-vý, | 1,83 | 0,79 | | | 1 192 | 674 |
| ZŠ a MŠ | Valeč 222 | | | | | | | | | | | | | |
| MŠ | Valeč 222 | | 2 | 2 | 34 | 0 | 0 | šd,šj,šj-vý, | 2,25 | 0,50 | 520,54 | 73,00 | | |
| MŠ | Velká Bíteš | Masarykovo náměstí 86 | 2 | 3 | 68 | 1 | 0 | šj-vý, | 5,42 | 1,68 | | | 3 090 | 1 785 |
| MŠ | Velká Bíteš | U Stadionu 538 | 2 | 4 | 106 | 0 | 1 | šj, | 7,71 | 2,25 | 1 983,79 | | 5 861 | 2 973 |

| OZNAČENÍ | SÍDLO POŠTY | ULICE | KZ | PT | PŽ | z PŽ | | SOUČÁSTI | Přep. počet prac.za typ MŠ | | Mzdové náklady v tis.Kč za typ MŠ | | Náklady na hlavní činnost PO v tis. Kč | |
|----------|--------------------|---------------------|----|----|-----|--------------|---------|----------------|----------------------------|--------|-----------------------------------|--------|--|-----------------|
| | | | | | | zdrav. hend. | s vpuch | | Ped. | Neped. | Ped. | Neped. | Celkem | z toho na platy |
| | | | | | | | | | | | | | | |
| MŠ | Velká Chyška 94 | | 2 | 1 | 18 | 0 | 0 | šj, | 2,04 | 0,25 | 515,39 | 45,54 | 1 284 | 741 |
| MŠ | Velká Losenice | Malá Losenice 100 | 2 | 1 | 15 | 0 | 0 | šj-vý, | 1,50 | 0,48 | | | 863 | 457 |
| ZŠ a MŠ | Velká Losenice | Sázava 80 | | | | | | | | | | | | |
| MŠ | Velká Losenice | Sázava 80 | 2 | 1 | 20 | 0 | 0 | šd,šj, | 1,84 | 0,00 | 462,10 | 0,00 | | |
| ZŠ a MŠ | Velká Losenice | Vepřová 46 | | | | | | | | | | | | |
| MŠ | Velká Losenice | Vepřová 46 | 2 | 1 | 25 | 0 | 0 | šd,šj, | 1,83 | 0,97 | | 156,81 | | |
| ZŠ a MŠ | Velká Losenice 248 | | | | | | | | | | | | | |
| MŠ | Velká Losenice 248 | | 2 | 3 | 60 | 1 | 0 | šd,šj,šj-vý, | 4,37 | 1,59 | 893,34 | 195,41 | | |
| MŠ | Velké Meziříčí | Čechova 10 | 2 | 4 | 100 | 2 | 0 | šj, | 32,51 | 9,89 | 7 460,05 | | 20 565 | 10 720 |
| MŠ | Velké Meziříčí | Mírová 1810 | 2 | 2 | 56 | 1 | 0 | šj, | | | | | | |
| MŠ | Velké Meziříčí | Nad Plovárnou 12 | 2 | 2 | 50 | 0 | 0 | šj, | | | | | | |
| MŠ | Velké Meziříčí | Sokolovská 29 | 2 | 4 | 100 | 0 | 0 | šj, | | | | | | |
| MŠ | Velké Meziříčí | Sportovní 6 | 2 | 3 | 78 | 0 | 0 | šj, | | | | | | |
| ZŠ a MŠ | Velké Meziříčí | Dolní Heřmanice 11 | | | | | | | | | | | | |
| MŠ | Velké Meziříčí | Dolní Heřmanice 107 | 2 | 1 | 28 | 1 | 0 | šd,šj, | 1,73 | 0,40 | 352,26 | 69,03 | | |
| MŠ | Velké Meziříčí | Lavičky 91 | 2 | 1 | 25 | 0 | 0 | šj, | 2,01 | 0,74 | 574,17 | 121,30 | 1 976 | 1 008 |
| ZŠ a MŠ | Velké Meziříčí | Lhotky 42 | | | | | | | | | | | | |
| MŠ | Velké Meziříčí | Lhotky 64 | 2 | 1 | 24 | 0 | 0 | šj, | 1,37 | 0,27 | 340,97 | 33,16 | | |
| ZŠ a MŠ | Velké Meziříčí | Mostišťe 50 | | | | | | | | | | | | |
| MŠ | Velké Meziříčí | Mostišťe 127 | 2 | 1 | 24 | 0 | 0 | šd,šj, | 4,41 | 1,49 | 988,33 | 185,80 | | |
| MŠ | Velké Meziříčí | Olší nad Oslavou 41 | 2 | 1 | 28 | 0 | 0 | šd,šj, | | | | | | |
| MŠ | Velké Meziříčí | Vídeň 116 | 2 | 1 | 28 | 0 | 0 | šj, | 2,00 | 0,75 | 548,59 | | 1 590 | 864 |
| ZŠ a MŠ | Velký Beranov | Kozlov 55 | | | | | | | 2,84 | 1,31 | 745,52 | 203,04 | | |
| MŠ | Velký Beranov | Kozlov 55 | 2 | 1 | 17 | 1 | 0 | šd,šj-vý, | | | | | | |
| MŠ | Luka nad Jihlavou | Bítovčice 82 | 2 | 1 | 23 | 1 | 0 | šd,šj-vý, | | | | | | |
| MŠ | Velký Beranov | Vysoké Studnice 29 | 2 | 1 | 24 | 0 | 0 | šj-vý, | 1,78 | 0,49 | 543,96 | | 1 149 | 643 |
| ZŠ a MŠ | Velký Beranov 331 | | | | | | | | | | | | | |
| MŠ | Velký Beranov 244 | | 2 | 2 | 50 | 0 | 0 | šd,šk,šj,šj-vý | 1,86 | 1,00 | | | | |
| ZŠ a MŠ | Větrný Jeníkov 171 | | | | | | | | | | | | | |
| MŠ | Větrný Jeníkov 171 | | 2 | 2 | 51 | 0 | 0 | šd,šj, | 3,94 | 1,00 | 900,35 | 136,02 | | |
| ZŠ a MŠ | Věž 100 | | | | | | | | | | | | | |
| MŠ | Věž 128 | | 2 | 1 | 28 | 0 | 0 | šd,šj, | 1,80 | 0,94 | 415,00 | 107,28 | | |
| ZŠ a MŠ | Věžnice 85 | | | | | | | | | | | | | |
| MŠ | Věžnice 85 | | 2 | 1 | 23 | 0 | 0 | šd,šj, | 0,86 | 0,00 | 188,66 | 0,00 | | |
| MŠ | Vidonín 36 | | 2 | 1 | 28 | 0 | 0 | šj, | 1,92 | 0,60 | | | 1 377 | 840 |
| ZŠ a MŠ | Vilémov | Kláster 23 | | | | | | | | | | | | |
| MŠ | Vilémov | Kláster 10 | 2 | 1 | 24 | 0 | 1 | šd,šj, | 2,84 | 0,81 | 565,71 | 115,73 | | |
| ZŠ a MŠ | Vír 58 | | | | | | | | | | | | | |
| MŠ | Vír 58 | | 2 | 1 | 27 | 1 | 0 | šd,šj-vý, | 2,17 | 0,81 | 507,62 | 110,03 | | |
| ZŠ a MŠ | Vladislav 203 | | | | | | | | | | | | | |
| MŠ | Vladislav 50 | | 2 | 2 | 46 | 0 | 0 | šd,šj, | 3,00 | 1,00 | 728,51 | 145,93 | | |
| ZŠ a MŠ | Vyskytná 151 | | | | | | | | | | | | | |
| MŠ | Vyskytná 140 | | 2 | 2 | 36 | 1 | 0 | šd,šj,šj-vý, | 2,92 | 1,00 | 614,94 | 156,33 | | |

| OZNAČENÍ | SÍDLO POŠTY | ULICE | KZ | PT | PŽ | z PŽ | | SOUČÁSTI | Přep. počet prac.za typ MŠ | | Mzdové náklady v tis.Kč za typ MŠ | | Náklady na hlavní činnost PO v tis. Kč | |
|---------------|-------------------------|-----------------------|----|------------|---------------|--------------|-----------|-----------------|----------------------------|---------------|-----------------------------------|------------------|--|-----------------|
| | | | | | | zdrav. hend. | s vpuch | | Ped. | Neped. | Ped. | Neped. | Celkem | z toho na platy |
| | | | | | | | | | | | | | | |
| MŠ | Vyskytná n. Jihlavou | Rantířov 67 | 2 | 1 | 25 | 0 | 0 | šj-vý, | 2,00 | 0,50 | | | 1 373 | 685 |
| ZŠ a MŠ | Vyskytná n. Jihlavou 94 | | | | | | | | | | | | | |
| MŠ | Vyskytná n. Jihlavou 94 | | 2 | 1 | 24 | 0 | 0 | šd,šj, | 2,00 | 0,56 | | 75,11 | | |
| ZŠ a MŠ | Zhoř u Jihlavy 102 | | | | | | | | | | | | | |
| MŠ | Zhoř u Jihlavy | Zhoř 81 | 2 | 1 | 24 | 0 | 0 | šd,šj, | 2,00 | 0,75 | | 113,59 | | |
| MŠ | Žďár nad Sázavou | Vančurova 14 | 2 | 6 | 160 | 1 | 0 | šj,šj-vý, | 56,65 | 19,49 | | | 36 899 | 18 434 |
| MŠ | Žďár nad Sázavou | Brodská 5 | 2 | 4 | 94 | 0 | 0 | šj,šj-vý, | | | | | | |
| MŠ | Žďár nad Sázavou | Haškova 14 | 2 | 5 | 125 | 1 | 0 | šj,šj-vý, | | | | | | |
| MŠ | Žďár nad Sázavou | Okružní 73 | 2 | 3 | 67 | 1 | 1 | šj,šj-vý, | | | | | | |
| MŠ | Žďár nad Sázavou | Santiniho 13 | 2 | 2 | 38 | 0 | 0 | šj,šj-vý, | | | | | | |
| MŠ | Žďár nad Sázavou | Veselská 39 | 2 | 6 | 150 | 2 | 0 | šj,šj-vý, | | | | | | |
| MŠ | Žďár nad Sázavou | Vysocká 10 | 2 | 2 | 50 | 0 | 0 | šj,šj-vý, | | | | | | |
| ZŠ a MŠ | Žďár nad Sázavou | Hamry nad Sázavou 133 | | | | | | | | | | | | |
| MŠ | Žďár nad Sázavou | Hamry nad Sázavou 358 | 2 | 2 | 42 | 1 | 0 | šd,šj,šj-vý, | 3,46 | 1,00 | 759,72 | 149,29 | | |
| MŠ | Žďár nad Sázavou | Obyčtov 122 | 2 | 1 | 13 | 0 | 0 | šj-vý, | 1,51 | 0,51 | 383,50 | 75,58 | 990 | 518 |
| ZŠ a MŠ | Žďár nad Sázavou | Polnička 147 | | | | | | | | | | | | |
| MŠ | Žďár nad Sázavou | Polnička 147 | 2 | 2 | 40 | 0 | 0 | šd,šj, | 3,00 | 0,84 | 674,96 | 87,66 | | |
| ZŠ a MŠ | Žďár nad Sázavou | Světnov 46 | | | | | | | | | | | | |
| MŠ | Žďár nad Sázavou | Světnov 168 | 2 | 1 | 27 | 0 | 0 | šd,šj,šj-vý, | 1,87 | 0,00 | 462,48 | 0,00 | | |
| ZŠ a MŠ | Žďár nad Sázavou | Škrdlovice 110 | | | | | | | | | | | | |
| MŠ | Žďár nad Sázavou | Škrdlovice 110 | 2 | 1 | 26 | 0 | 0 | šd,šj, | 1,79 | 0,00 | 399,37 | 0,00 | | |
| MŠ | Žďár nad Sázavou | Vatín 81 | 2 | 1 | 20 | 0 | 0 | šj, | 1,79 | 0,30 | | | 1 410 | 768 |
| MŠ | Žďár nad Sázavou | Vojnův Městec 240 | 2 | 1 | 28 | 0 | 0 | šj, | 2,00 | 0,50 | | | 1 858 | 990 |
| ZŠ a MŠ | Ždírec nad Doubravou | Chrudimská 77 | | | | | | | 8,41 | 1,55 | | | | |
| MŠ | Ždírec nad Doubravou | Chrudimská 77 | 2 | 5 | 97 | 0 | 0 | šd,šk,šj,šj-vý, | | | | | | |
| MŠ | Horní Studenec 70 | | 2 | 1 | 20 | 0 | 0 | šd,šk,šj,šj-vý, | | | | | | |
| ZŠ a MŠ | Želetava | Pražská 164 | | | | | | | | | | | | |
| MŠ | Želetava | 9.května 233 | 2 | 2 | 56 | 0 | 0 | šd,šj, | 3,00 | 1,00 | 664,85 | 155,60 | | |
| MŠ | Želiv 251 | | 2 | 2 | 40 | 3 | 0 | šj-vý, | 3,00 | 1,00 | 828,34 | | 1 793 | 1 056 |
| ZŠ a MŠ | Žirovnice | Komenského 47 | | | | | | | | | | | | |
| MŠ | Žirovnice | Palackého 394 | 2 | 4 | 85 | 0 | 0 | šd,šj,šj-vý, | 5,76 | 1,26 | 1 346,94 | 192,04 | | |
| Celkem | | | | 722 | 16 520 | 409 | 23 | | 1 290,03 | 414,69 | 305 031,99 | 62 983,34 | 612 526 | 317 596 |

2.1.2 Struktura a organizace mateřských škol

Dle statistických výkazů z podzimu 2010 existovalo v kraji Vysočina 341 mateřských škol, z nich bylo 121 samostatných právních subjektů, 154 působilo jako součást základních škol a zbývající jsou místa poskytovaného vzdělávání a školských služeb. V tomto počtu je zahrnuta 1 speciální mateřská škola a není zahrnuta speciální mateřská škola při zdravotnickém zařízení.

V mateřských školách (dále jen „MŠ“) bylo 722 tříd s 16 520 dětmi, což odpovídá v průměru 48,4 dětem na školu (nejméně 13, nejvíce 177) a průměrně 22,9 dětem na třídu (nejméně 7,0 nejvíce 28,7). Ve speciální mateřské škole bylo 21 dětí ve 2 třídách. Nejvyšší povolený počet dětí (dříve kapacita) MŠ ve školském rejstříku byl 18 674 dětí.

Věková struktura dětí:

do 3 let (nar. 1. září 2007 a později) 1 864 dětí,

3leté (nar. 1. září 2006 – 31. srpna 2007) 4 184 dětí,

4leté (nar. 1. září 2005 – 31. srpna 2006) 4 599 dětí,

5leté (nar. 1. září 2004 – 31. srpna 2005) 4 845 dětí,

starších (nar. 31. srpna 2004 a dříve) 1 028 dětí.

Věkové složení ve školním roce 2010/2011 a 2009/10

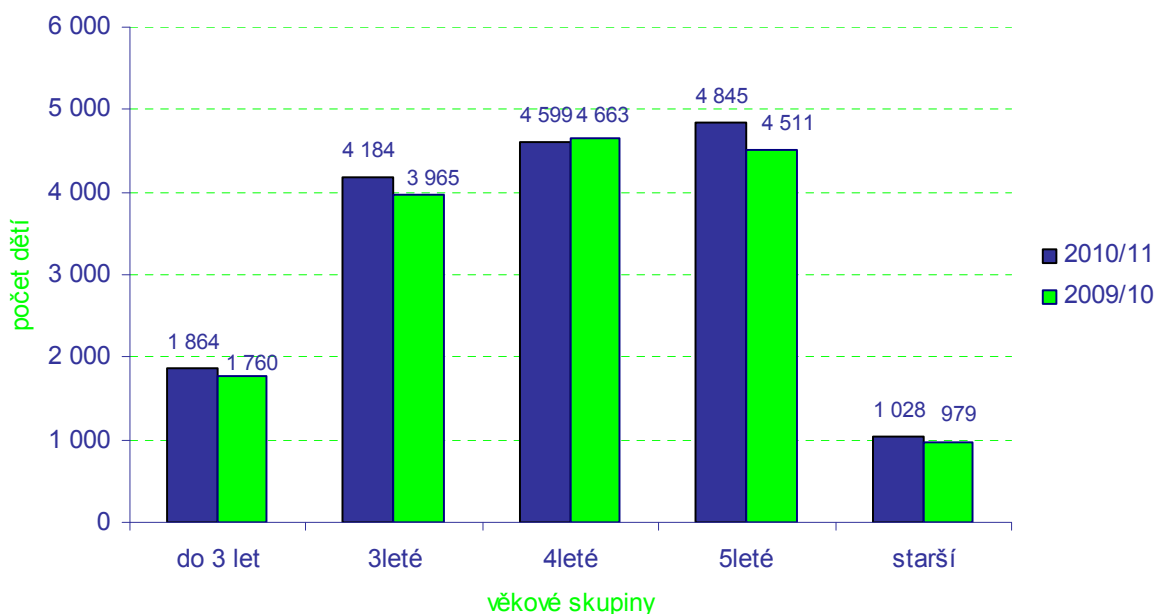

Zdroj dat: statistické výkazy UIV S 1-01

Z celkového počtu právních subjektů byly 3 MŠ soukromé, 1 církevní a ostatní MŠ zřizovaly obce. Polodenní provoz probíhal ve 2 MŠ, celkem ve 2 třídách s 36 dětmi; ostatní MŠ zajišťovaly celodenní provoz. 163 MŠ byly zřízeny jako jednotřídní. ZŠ a MŠ při zdravotnických zařízeních zřizuje kraj.

Z celkového počtu se v 25 třídách učilo podle upraveného vzdělávacího programu, tyto třídy navštěvovalo celkem 315 dětí. Jednalo se většinou o třídy pro děti zrakově postižené (21 dětí), s vadami řeči (186 dětí), tělesně postižené (13 dětí), s více vadami (40 dětí), s vývojovými poruchami (9 dětí), autismem (10 dětí) a dalším postižením. S výjimkou 1 MŠ jsou všechny děti individuálně či skupinově integrované v běžných MŠ.

Ve školním roce 2010/2011 bylo na území kraje v mateřských školách evidováno 109 dětí s cizím státním občanstvím (29 Vietnamců, 25 Mongolů, 16 Ukrajinců, 12 Slováků, 7 Němců a 20 ostatních cizinců).

Ve školním roce 2009/2010 byla v prostorách MŠ poskytnuta logopedická péče celkem 1 529 dětem. Speciálně pedagogická centra zajišťovala poradenské služby přímo v mateřské škole 365 dětem, pedagogicko-psychologické poradny poskytly své služby celkem 1 389 dětem.

2.1.3 Personální podmínky vzdělávání

Informace o personálních podmínkách jsou souhrnně uvedeny v tabulce „Personální podmínky vzdělávání“ na straně 10.

Z celkového počtu 1 290,03 učitelek MŠ mělo 351 učitelek logopedické vzdělání nebo alespoň kurz logopedické péče.

Ve všech mateřských školách k 30. 6. 2010 pracovalo 5 pracovníků v rámci veřejně prospěšných prací z úřadů práce. Pro školní rok 2010/11 bylo schváleno 75 asistentů pedagoga. K 30. 9. 2010 vykonávalo doplňkovou činnost v MŠ celkem 40 přepočtených pracovníků.

2.1.4 Výsledky vzdělávání

Programy a granty

Dle vlastních údajů škol se do realizace 25 jednotlivých projektů v rámci různých grantových programů a grantů zapojilo celkem 20 MŠ, 268 učitelek a 2 693 dětí. Celková výše získané podpory dosáhla výše cca 26 753,12 tis. Kč. (Tato částka je významně ovlivněna schválením podpory ve výši 22 124 tis. Kč Mateřské škole a Speciálně pedagogickému centru v Jihlavě. Z této částky je 14 410 tis. Kč z operačního programu Vzdělávání pro konkurenceschopnost vyhlášenému MŠMT a jedná se o 3letý projekt „SPC Jihlava – Evropské trendy ve vzdělávání“; je zaměřen na odborné proškolení 900 rodičů, učitelů a 900 dětí. Dále z investičního programu získali 7 719 tis. Kč na rozšíření pedagogického centra.).

Mateřské školy se nejčastěji zapojovaly do programů a grantů vyhlašovaných orgány a organizacemi na úrovni národní a nadnárodní (MŠMT, EU, nadace), regionální (Fond Vysočina, Kraj Vysočina) a místní (města); viz. tabulka.

| Programy vyhlašované orgány a organizacemi na úrovni | Počet projektů | Výše podpory (v tis. Kč) | Počet zúčastněných učitelů | Počet zúčastněných žáků |
|--|----------------|--------------------------|----------------------------|-------------------------|
| Národní a nadnárodní | 13 | 3 750,00 | 239 | 1 025 |
| Regionální | 9 | 874,00 | 25 | 171 |
| Místní | 1 | 5,00 | 4 | 45 |
| Celkem | 23 | 4 629,00 | 268 | 1 241 |

V tabulce jsou zahrnuty projekty, které probíhají, budou zahájeny ve školním roce 2010/2011 nebo byly ukončené ve školním roce 2009/2010. Nejsou zde započítány 2 operační programy MŠ a SPC v Jihlavě v celkové výši 22 124 tis. Kč.

Zdroj dat: dotazníkové šetření ředitelů škol

Soutěže a přehlídky žáků

| Úroveň | Počet dětí MŠ, kteří se účastnili soutěží a přehlídek | | |
|------------------------------|---|-------------|------------|
| | odborných | sportovních | uměleckých |
| Lokální (mikroregion, okres) | 160 | 553 | 2 768 |
| Regionální (kraj, oblast) | 26 | 48 | 627 |
| Národní | 0 | 25 | 216 |
| Mezinárodní | 0 | 0 | 18 |

Zdroj dat: dotazníkové šetření ředitelů škol

2.1.5 Financování

Celkové náklady na hlavní činnost samostatných mateřských škol s celodenním provozem se školní jídelnou činily 504 814 tis Kč. Na 1 třídu v těchto právnických osobách vychází průměrné náklady 1 979,66 tis. Kč; na jedno dítě 86,20 tis. Kč. Náklady na mzdy v nich v roce 2010 dosáhly 262 469 tis. Kč, tj. průměrně na třídu 1 029,29 tis. Kč a na dítě 44,83 tis. Kč.

Průměrný měsíční příspěvek rodičů na dítě v MŠ činil 173 Kč a pohyboval se v rozmezí od 0 Kč do 2 900 Kč.

2. 2. ZÁKLADNÍ VZDĚLÁVÁNÍ

2.2.1 Přehledná tabulka s jednotlivými základními školami

2.2.2 Struktura a organizace základních škol

2.2.3 Personální podmínky vzdělávání

2.2.4 Výsledky vzdělávání

2.2.5 Finance

2.2.1 Přehledná tabulka s jednotlivými ZŠ (tmavší pozadí ředitelství, bez pozadí - pracoviště)

KZ=kód zřizovatele (2-obec, 5- soukromník, 6-církev, 7-kraj). PT=počet tříd, PŽ=počet žáků

zdrav.hand-zdravotně handikepovaný, s vpuch- s vývojovými poruchami učení a chování, mimoř.nad.-mimořádně nadaní (dle vykazu MŠMI a ucetni uzavěrky)

| OZNAČENÍ | SÍDLO POŠTY | ULICE | KZ | PT | PŽ | z PŽ | | | SOUČÁSTI | Přep. počet prac.za typ ZŠ | | Mzdové náklady v tis.Kč za typ ZŠ | | Náklady na hlavní činnost PO v tis. Kč | |
|----------|---------------------------|--------------------|----|----|-----|--------------|---------|-------------|-------------------|----------------------------|--------|-----------------------------------|----------|--|-----------------|
| | | | | | | zdrav. hand. | s vpuch | mimoř. nad. | | Ped. | Neped. | Ped. | Neped. | Celkem | z toho na platy |
| ZŠ | Batelov | Cejle 116 | 2 | 1 | 7 | 0 | 0 | 0 | mš,šd,šj | 1,24 | 0,28 | | | 1 891,00 | 1 101,00 |
| ZŠ | Batelov | Školní 373 | 2 | 10 | 209 | 0 | 16 | 2 | mš,šd,šj | 15,70 | 3,75 | 4 755,29 | 712,55 | 15 240,00 | 8 387,00 |
| ZŠ | Benetice 32 | | 2 | 1 | 13 | 0 | 0 | 0 | | 2,05 | 0,75 | 661,88 | | 1 276,00 | 816,00 |
| ZŠ | Bobrová | Bohdalec 80 | 2 | 2 | 24 | 1 | 0 | 0 | mš,šj | 2,23 | 0,80 | 777,08 | | 2 339,00 | 1 342,00 |
| ZŠ | Bobrová 129 | | 2 | 10 | 182 | 2 | 4 | 0 | šd,šj | 16,79 | 6,28 | 4 398,23 | 971,39 | 11 362,00 | 6 057,00 |
| ZŠ | Bohdalov 205 | | 2 | 9 | 128 | 0 | 23 | 0 | mš,šd,šj,šj-v | 11,16 | 4,25 | 3 316,41 | 706,66 | 10 538,74 | 5 966,27 |
| ZŠ | Bory | Dolní Bory 161 | 2 | 9 | 162 | 2 | 8 | 0 | mš,šd,šj | 12,93 | 5,03 | 3 673,22 | 766,38 | 11 217,00 | 6 211,00 |
| ZŠ | Božejov 1 | | 2 | 2 | 34 | 0 | 0 | 0 | mš,šd,šj,šj-v | 2,68 | 0,75 | 868,54 | | 4 888,00 | 2 384,00 |
| ZŠ | Brtnice | Školní 725 | 2 | 10 | 232 | 1 | 10 | 0 | mš,šd,šj,šj-v | 14,65 | 7,12 | 4 646,73 | 1 117,65 | 17 769,00 | 9 779,00 |
| ZŠ | Březník 89 | | 2 | 5 | 54 | 0 | 2 | 0 | mš,šd,šj,šj-v | 7,48 | 2,06 | 2 438,06 | 373,23 | 6 180,00 | 3 689,00 |
| ZŠ | Budišov 221 | | 2 | 13 | 250 | 1 | 49 | 0 | šd,šj | 19,06 | 3,97 | 5 697,76 | 796,64 | 12 800,00 | 7 800,00 |
| ZŠ | Budkov 5 | | 2 | 6 | 84 | 1 | 0 | 0 | mš,šd,šj | 8,34 | 2,00 | 2 146,92 | 334,98 | 5 594,00 | 3 513,00 |
| ZŠ | Bystrice nad Pern. | Masarykovo nám. 60 | 7 | 3 | 27 | 24 | 0 | 0 | šd | 10,56 | 2,07 | 3 200,66 | 429,87 | 6 230,00 | 3 934,00 |
| ZŠ | Bystrice nad Pern. | Masarykovo nám. 60 | 7 | 2 | 13 | 13 | 0 | 0 | | | | | | | |
| ZŠ | Bystrice nad Pern. | Nádražní 615 | 2 | 17 | 363 | 0 | 45 | 2 | šd,šj-v | 23,09 | 8,52 | 6 957,89 | 1 633,98 | 20 590,00 | 9 303,00 |
| ZŠ | Bystrice nad Pern. | Písečné 30 | 2 | 1 | 16 | 0 | 0 | 0 | mš,šd,šj | 2,59 | 1,00 | 810,99 | | 2 918,00 | 1 626,00 |
| ZŠ | Bystrice nad Pern. | Tyršova 409 | 2 | 22 | 471 | 5 | 62 | 1 | šd,šj-v | 31,80 | 8,00 | 9 515,52 | 1 349,87 | 23 574,00 | 11 757,00 |
| ZŠ | Čáslavice 110 | | 2 | 6 | 93 | 0 | 0 | 0 | mš,šd,šj | 8,97 | 1,70 | 2 541,11 | | 6 590,00 | 4 061,00 |
| ZŠ | Častrov 104 | | 2 | 1 | 17 | 0 | 0 | 0 | mš,šj,šj-v | 1,38 | 0,81 | | | 2 347,00 | 1 322,00 |
| ZŠ | Černovice | Bělohrobského 367 | 2 | 9 | 172 | 1 | 9 | 1 | mš,šd,šj,šj-v | 13,89 | 4,50 | 4 143,79 | 748,29 | 14 007,00 | 7 828,00 |
| ZŠ | Černovice | Dobešovská 1 | 7 | 9 | 48 | 48 | 0 | 0 | šd,pszš-spec. | 15,70 | 1,24 | 4 293,17 | | 8 536,00 | 5 679,00 |
| ZŠ | Česká Bělá 300 | | 2 | 8 | 137 | 2 | 4 | 0 | mš,šd,šj | 12,21 | 3,32 | 3 779,00 | 498,29 | 11 429,00 | 6 358,00 |
| ZŠ | Dalečín 107 | | 2 | 1 | 20 | 1 | 1 | 0 | mš,šd,šj | 2,32 | 1,63 | 696,38 | | 3 266,00 | 1 741,00 |
| ZŠ | Dalešice 144 | | 2 | 2 | 26 | 0 | 0 | 0 | mš,šd,šj | 2,45 | 1,62 | 826,39 | | 3 142,00 | 1 707,00 |
| ZŠ | Dešov 105 | | 2 | 2 | 33 | 0 | 0 | 0 | mš,šd,šj | 2,42 | 1,00 | 834,56 | | 2 987,00 | 1 747,00 |
| ZŠ | Dlouhá Brtnice 84 | | 2 | 1 | 14 | 0 | 0 | 0 | mš,šd,šj-v | 1,23 | 0,53 | | | 2 069,00 | 1 239,00 |
| ZŠ | Dobronín 162 | | 2 | 12 | 249 | 2 | 18 | 0 | mš,šd,šj,šj-v | 18,51 | 6,53 | 5 408,14 | 1 067,84 | 18 706,00 | 9 803,00 |
| ZŠ | Dolní Cerekev 26 | | 2 | 9 | 126 | 2 | 12 | 0 | šd,šj | 12,66 | 2,35 | 3 613,69 | 306,11 | 7 789,00 | 4 945,00 |
| ZŠ | Dolní Krupá 8 | | 2 | 3 | 49 | 0 | 0 | 0 | mš,šd,šj | 3,00 | 0,75 | 1 193,10 | | 4 229,00 | 2 413,00 |
| ZŠ | Dolní Město 135 | | 2 | 3 | 39 | 0 | 3 | 1 | mš,šd,šj | 3,66 | 0,69 | 1 191,45 | | 4 199,00 | 2 471,00 |
| ZŠ | Dolní Rožinka 1 | | 2 | 9 | 158 | 0 | 7 | 0 | mš,šd,šj-výv,šj-v | 12,47 | 4,73 | 3 793,13 | 773,24 | 10 930,00 | 5 902,00 |
| ZŠ | Domamil 115 | | 2 | 6 | 97 | 0 | 0 | 0 | mš,šd,šj | 10,71 | 1,70 | 3 051,12 | | 7 313,00 | 4 577,00 |
| ZŠ | Dukovany 64 | | 2 | 3 | 37 | 0 | 0 | 0 | mš,šd,šj | 3,57 | 1,07 | 1 249,25 | | 5 886,00 | 2 581,00 |
| ZŠ | Dušejov 86 | | 2 | 7 | 109 | 6 | 6 | 0 | mš,šd,šj | 11,37 | 3,17 | 3 001,04 | 521,44 | 8 693,00 | 4 986,00 |
| ZŠ | Fryšava p. Žák. horou 100 | | 2 | 2 | 25 | 0 | 0 | 0 | mš,šd,šj | 1,86 | 1,00 | | | 3 005,00 | 1 726,00 |
| ZŠ | Golčův Jeníkov | Mírová 253 | 2 | 13 | 280 | 0 | 2 | 0 | mš,šd,šj,šj-v | 18,07 | 5,13 | 5 422,55 | 985,22 | 17 416,00 | 9 792,00 |
| ZŠ | Habry | V Zahradách 18 | 2 | 10 | 196 | 2 | 3 | 0 | mš,šd,šj,šj-v | 13,78 | 4,98 | 4 449,46 | 927,80 | 13 743,00 | 7 745,00 |

| OZNAČENÍ | SÍDLO POŠTY | ULICE | KZ | PT | PŽ | z PŽ | | | SOUČÁSTI | Přep. počet prac.za typ ZŠ | | Mzdové náklady v tis.Kč za typ ZŠ | | Náklady na hlavní činnost PO v tis. Kč | |
|----------|--------------------|-----------------------|----|----|-----|--------------|---------|-------------|------------------------|----------------------------|--------|-----------------------------------|----------|--|-----------------|
| | | | | | | zdrav. hand. | s vpuch | mimoř. nad. | | Ped. | Neped. | Ped. | Neped. | Celkem | z toho na platy |
| ZŠ | Hartvíkovice 90 | | 2 | 5 | 23 | 2 | 0 | 0 | mš,šd,šj | 2,62 | 0,70 | 909,50 | | 3 430,00 | 1 987,00 |
| ZŠ | Havlíčková Borová | Náměstí 97 | 2 | 9 | 138 | 0 | 3 | 0 | mš,šd,šj,šj-v | 10,60 | 3,51 | 3 148,84 | 486,63 | 8 700,00 | 5 124,00 |
| ZŠ | Havlíčkův Brod | Konečná 1884 | 2 | 14 | 219 | 5 | 43 | 0 | šd,šk,šj-v | 20,56 | 5,21 | 5 764,09 | 852,36 | 12 596,00 | 7 415,00 |
| ZŠ | Havlíčkův Brod | Nuselská 3240 | 2 | 13 | 278 | 9 | 23 | 1 | šd,šk,šj | 21,36 | 8,48 | 5 960,89 | 1 407,71 | 25 594,00 | 10 754,00 |
| ZŠ | Havlíčkův Brod | Štáflova 2004 | 2 | 17 | 347 | 0 | 5 | 0 | šd,šk,šj | 23,51 | 7,05 | 6 704,40 | 1 245,57 | 22 482,00 | 11 159,00 |
| ZŠ | Havlíčkův Brod | U Trojice 2104 | 7 | 6 | 66 | 58 | 8 | 0 | šd | 22,52 | 3,88 | 6 062,38 | 1 027,18 | 12 445,00 | 8 145,00 |
| ZŠ | Havlíčkův Brod | U Trojice 2104 | 7 | 4 | 28 | 28 | 0 | 0 | | | | | | | |
| ZŠ | Havlíčkův Brod | V Sadech 560 | 2 | 28 | 645 | 1 | 7 | 0 | šd,šk,šj | 40,61 | 9,74 | 11 949,88 | 1 542,58 | 29 625,00 | 16 491,00 |
| ZŠ | Havlíčkův Brod | Veselý Žďár 144 | 2 | 2 | 39 | 0 | 0 | 0 | mš,šd,šj | 2,67 | 0,44 | 914,50 | | 3 325,00 | 2 015,00 |
| ZŠ | Havlíčkův Brod | Wolkerova 2941 | 2 | 25 | 569 | 7 | 9 | 0 | mš,šd,šk,šj | 36,59 | 11,27 | 10 279,57 | 1 977,91 | 31 075,00 | 16 362,00 |
| ZŠ | Herálec 38 | | 2 | 8 | 112 | 0 | 2 | 0 | mš,šd,šj | 11,03 | 3,83 | 3 329,87 | 543,77 | 10 915,00 | 6 079,00 |
| ZŠ | Herálec 440 | | 2 | 8 | 137 | 3 | 2 | 0 | mš,šd,šj,šj-v | 12,49 | 4,55 | 3 622,65 | 705,69 | 10 431,00 | 6 013,00 |
| ZŠ | Heřmanov 65 | | 2 | 1 | 16 | 0 | 0 | 0 | šj-v | 1,87 | 0,71 | | | 1 309,00 | 777,00 |
| ZŠ | Hněvkovice 14 | | 2 | 2 | 30 | 1 | 1 | 0 | mš,šd,šj | 3,08 | 0,63 | 1 171,50 | | 3 812,05 | 2 294,00 |
| ZŠ | Horní Cerekev | Tyršova 209 | 2 | 9 | 178 | 2 | 1 | 0 | šd,šj | 12,47 | 4,00 | 3 608,86 | 705,89 | 9 571,00 | 5 358,00 |
| ZŠ | Horní Dubenky 135 | | 2 | 2 | 20 | 2 | 1 | 0 | mš,šd,šj | 2,31 | 0,81 | 824,57 | | 3 219,00 | 2 035,00 |
| ZŠ | Hořepník | nám. Prof. Bechyně 53 | 2 | 7 | 74 | 0 | 1 | 0 | mš,šd,šj,šj-v | 10,84 | 3,06 | 2 945,48 | 401,65 | 7 850,00 | 4 752,00 |
| ZŠ | Hrotovice | F.B. Zvěřiny 221 | 2 | 14 | 262 | 4 | 22 | 1 | šd,šk | 18,79 | 6,55 | 5 634,61 | 971,83 | 12 873,65 | 7 302,00 |
| ZŠ | Humpolec | Čejov 4 | 2 | 2 | 25 | 0 | 0 | 0 | mš,šd,šj | 2,63 | 0,71 | 942,97 | | 3 873,00 | 1 988,00 |
| ZŠ | Humpolec | Hálkova 591 | 2 | 26 | 649 | 3 | 11 | 8 | šd,šj | 38,40 | 9,27 | 11 860,18 | 1 750,24 | 30 701,00 | 16 214,00 |
| ZŠ | Humpolec | Hradská 894 | 2 | 20 | 460 | 11 | 19 | 3 | šd,šj | 33,10 | 8,50 | 9 769,03 | 1 365,99 | 26 931,00 | 13 790,00 |
| ZŠ | Humpolec | Husova 391 | 7 | 3 | 29 | 29 | 0 | 0 | šd | 7,16 | 2,00 | 2 230,77 | | 4 752,00 | 2 721,00 |
| ZŠ | Humpolec | Jiřice 44 | 2 | 4 | 55 | 0 | 0 | 0 | mš,šd,šj | 3,86 | 1,62 | 1 421,36 | | 5 841,00 | 3 210,00 |
| ZŠ | Chotěboř | Buttulova 74 | 2 | 17 | 336 | 3 | 16 | 0 | šd,šk | 24,32 | 6,87 | 7 206,83 | 1 028,19 | 15 937,00 | 9 671,00 |
| ZŠ | Chotěboř | Hradební 529 | 7 | 5 | 50 | 50 | 0 | 0 | sš,šd,int,šj,pszš-spec | 15,92 | 4,16 | 5 006,03 | 1 059,97 | 14 590,00 | 8 609,00 |
| ZŠ | Chotěboř | Hradební 529 | 7 | 4 | 23 | 23 | 0 | 0 | | | | | | | |
| ZŠ | Chotěboř | Smetanova 745 | 2 | 23 | 521 | 2 | 50 | 0 | šd,šk | 35,65 | 8,54 | 10 450,27 | 1 318,70 | 24 797,00 | 13 550,00 |
| ZŠ | Jamné u Jihlavy | Jamné 66 | 2 | 2 | 24 | 0 | 0 | 0 | mš,šd,šj | 2,45 | 0,75 | 823,51 | | 3 340,54 | 1 963,26 |
| ZŠ | Jaroměřice n. Rok. | Blatnice 69 | 2 | 2 | 16 | 0 | 0 | 0 | mš,šd,šj-v | 2,29 | 0,80 | 755,06 | | 2 126,00 | 1 373,00 |
| ZŠ | Jaroměřice n. Rok. | Komenského nám. 120 | 2 | 18 | 396 | 3 | 0 | 2 | šd,šj | 25,66 | 7,96 | 7 685,43 | 1 266,01 | 20 960,00 | 10 978,00 |
| ZŠ | Jemnice | Náměstí Svobody 88 | 2 | 24 | 499 | 0 | 4 | 0 | šd,šj | 34,03 | 7,96 | 10 387,19 | 1 453,62 | 26 035,00 | 14 299,00 |
| ZŠ | Jihlava | Březinova 31 | 2 | 8 | 62 | 62 | 0 | 0 | šd,šj-v | 23,95 | 2,47 | 6 295,22 | 606,01 | 13 696,00 | 8 679,00 |
| ZŠ | Jihlava | Demlova 32 | 2 | 16 | 320 | 30 | 36 | 0 | šd,šk,škn | 26,22 | 10,60 | 7 565,45 | 1 891,11 | 18 724,00 | 10 027,00 |
| ZŠ | Jihlava | Demlova 34 | 2 | 22 | 515 | 1 | 14 | 1 | šd,šk,šj,škn | 32,87 | 8,92 | 9 586,25 | 1 551,93 | 31 265,00 | 15 461,00 |
| ZŠ | Jihlava | E. Rošického 2 | 2 | 21 | 498 | 0 | 29 | 0 | šd,šk,šj,šj-v | 40,95 | 10,51 | 12 971,56 | 1 696,74 | 33 951,00 | 18 188,00 |
| ZŠ | Jihlava | Jarní 22 | 2 | 7 | 162 | 0 | 6 | 0 | | | | | | | |
| ZŠ | Jihlava | Havlíčková 71 | 2 | 16 | 330 | 9 | 16 | 0 | šd,šj-v | 22,07 | 5,32 | 6 474,34 | 895,01 | 14 421,20 | 8 557,93 |
| ZŠ | Jihlava | Jungmannova 6 | 2 | 14 | 130 | 126 | 4 | 0 | šd,šk,šj-v | 30,44 | 4,51 | 8 473,59 | 844,29 | 16 160,00 | 9 897,00 |
| ZŠ | Jihlava | Kollárova 30 | 2 | 18 | 381 | 0 | 10 | 1 | šd,šk,šj | 25,99 | 7,67 | 7 393,01 | 1 139,42 | 24 598,00 | 11 942,00 |
| ZŠ | Jihlava | Křížová 33 | 2 | 16 | 275 | 0 | 75 | 1 | šd,šk,šj | 22,58 | 6,24 | 7 261,96 | 1 093,07 | 17 500,00 | 9 989,00 |
| ZŠ | Jihlava | Nad Plovárnou 5 | 2 | 16 | 318 | 0 | 16 | 0 | šd,šk,šj,škn | 23,39 | 7,00 | 7 017,93 | 1 276,87 | 22 158,00 | 10 760,00 |

| OZNAČENÍ | SÍDLO POŠTY | ULICE | KZ | PT | PŽ | z PŽ | | | SOUČÁSTI | Přep. počet prac.za typ ZŠ | | Mzdové náklady v tis.Kč za typ ZŠ | | Náklady na hlavní činnost PO v tis. Kč | |
|----------|------------------------|------------------------|----|----|-----|--------------|---------|-------------|---------------|----------------------------|--------|-----------------------------------|----------|--|-----------------|
| | | | | | | zdrav. hand. | s vpuch | mimoř. nad. | | Ped. | Neped. | Ped. | Neped. | Celkem | z toho na platy |
| ZŠ | Jihlava | nám. Svobody 1369/3 | 6 | 13 | 149 | 44 | 10 | 2 | šd,šk | 20,74 | 3,09 | 4 602,28 | 513,82 | 10 225,00 | 5 978,00 |
| ZŠ | Jihlava | Seifertova 5 | 2 | 30 | 667 | 0 | 25 | 0 | šd,šj | 43,12 | 10,56 | 12 129,31 | 2 036,89 | 33 220,00 | 18 380,00 |
| ZŠ | Jihlava | Žižkova 50 | 2 | 17 | 375 | 2 | 15 | 1 | šd,šj | 22,56 | 6,91 | 7 241,65 | 1 145,27 | 19 848,00 | 10 436,00 |
| ZŠ | Jimramov | Padělek 133 | 2 | 9 | 164 | 1 | 6 | 0 | mš,šd,šj | 12,92 | 5,50 | 3 795,98 | 927,18 | 11 275,00 | 6 517,00 |
| ZŠ | Jimramov | Unčín 51 | 2 | 1 | 12 | 0 | 0 | 0 | mš,šd,šj | 1,00 | 0,54 | | | 1 819,00 | |
| ZŠ | Kamenice n. L. | Vackova 125 | 2 | 19 | 411 | 1 | 30 | 1 | šd,šj | 34,28 | 90,85 | 10 880,43 | 1 525,15 | 26 401,00 | 14 283,00 |
| ZŠ | Kamenice u Jihlavy 402 | | 2 | 9 | 165 | 2 | 6 | 1 | mš,šd,šj | 11,64 | 2,50 | 4 231,28 | 819,71 | 13 321,00 | 7 442,00 |
| ZŠ | Kněžice 215 | | 2 | 7 | 133 | 5 | 4 | 0 | mš,šd,šj,šj-v | 10,76 | 3,25 | 3 401,43 | 587,53 | 10 464,00 | 5 879,00 |
| ZŠ | Kojetice na Mor. | Kojetice 76 | 2 | 1 | 8 | 1 | 0 | 0 | mš,šd,šj | 2,26 | 0,50 | 655,01 | | 2 783,00 | 1 510,00 |
| ZŠ | Koněšín | Studenec 123 | 2 | 2 | 31 | 0 | 0 | 0 | mš,šj | 2,72 | 0,42 | 990,63 | | 3 443,00 | 1 934,00 |
| ZŠ | Koněšín 72 | | 2 | 1 | 18 | 0 | 1 | 0 | mš,šd,šj | 2,47 | 1,00 | 784,72 | | 2 936,00 | 1 571,00 |
| ZŠ | Kostelec u Jihlavy | Kostelec 87 | 2 | 2 | 27 | 0 | 1 | 1 | mš,šd,šj | 2,00 | 1,00 | | | 4 371,00 | 2 480,00 |
| ZŠ | Košetice 165 | | 2 | 9 | 154 | 8 | 1 | 0 | mš,šd,šj | 11,97 | 4,40 | 3 811,21 | 787,41 | 11 310,00 | 6 618,00 |
| ZŠ | Kouty 82 | | 2 | 1 | 15 | 0 | 0 | 0 | mš,šd,šj | 2,16 | 1,00 | 712,39 | | 3 341,00 | 1 890,00 |
| ZŠ | Kožlí 2 | | 2 | 2 | 23 | 0 | 2 | 0 | mš,šd,šj | 2,40 | 0,38 | 919,17 | | 3 682,16 | 2 262,00 |
| ZŠ | Kralice n. Osl. | Martinská 52 | 2 | 3 | 50 | 0 | 2 | 0 | mš,šd,šj | 3,89 | 1,72 | 1 035,85 | | 5 023,00 | 2 754,00 |
| ZŠ | Krásná Hora 34 | | 2 | 1 | 12 | 1 | 0 | 0 | mš,šd,šj | 1,75 | 0,53 | | | 2 199,00 | 1 279,00 |
| ZŠ | Krucemburk | Školní 440 | 2 | 9 | 185 | 1 | 2 | 0 | šd,šj | 14,08 | 5,26 | 4 107,75 | 824,39 | 10 055,00 | 5 569,00 |
| ZŠ | Křižanov | Dobrá Voda 96 | 2 | 1 | 11 | 1 | 0 | 0 | mš,šd,šj-v | 1,68 | 0,75 | | | 2 130,00 | 1 232,00 |
| ZŠ | Křižanov | U Školy 321 | 2 | 15 | 286 | 1 | 9 | 0 | mš,šd,šj,šj-v | 23,01 | 6,56 | 6 608,63 | 954,37 | 18 600,00 | 10 595,00 |
| ZŠ | Křoví 190 | | 2 | 2 | 27 | 0 | 0 | 0 | mš,šj | 2,41 | 1,38 | 837,18 | | 2 793,00 | 1 591,00 |
| ZŠ | Ledeč n. S. | Dobrnice 34 | 2 | 1 | 9 | 0 | 0 | 0 | mš,šd,šj | 1,07 | 0,50 | | | 2 227,00 | |
| ZŠ | Ledeč n. S. | Habrecká 378 | 7 | 3 | 18 | 17 | 1 | 0 | šd,šk | 9,29 | 1,35 | 2 508,73 | | 4 321,00 | 2 883,00 |
| ZŠ | Ledeč n. S. | Habrecká 378 | 7 | 2 | 14 | 14 | 0 | 0 | | | | | | | |
| ZŠ | Ledeč n. S. | Nádražní 780 | 2 | 10 | 224 | 1 | 17 | 0 | šd,šk,šj | 35,56 | 9,15 | 11 065,06 | 1 555,87 | 29 083,00 | 15 604,00 |
| ZŠ | Ledeč n. S. | Komenského 104 | 2 | 15 | 335 | 1 | 7 | 0 | | | | | | | |
| ZŠ | Lesonice | Jakubov u Mor.Bud. 130 | 2 | 2 | 26 | 0 | 1 | 0 | mš,šd,šj | 2,63 | 1,00 | 800,91 | | 2 708,00 | 1 650,00 |
| ZŠ | Lesonice | Litohoř 98 | 2 | 2 | 25 | 0 | 0 | 0 | mš,šd,šj | 2,46 | 0,60 | 766,00 | | 2 943,00 | 1 820,00 |
| ZŠ | Lesonice 1 | | 2 | 2 | 31 | 2 | 0 | 0 | mš,šd,šj | 2,56 | 0,84 | 1 010,10 | | 3 281,00 | 1 871,00 |
| ZŠ | Libice n.Doubravou | náměstí Sv. Jiljí 11 | 2 | 2 | 36 | 0 | 0 | 0 | mš,šd,šj | 2,63 | 1,38 | 910,31 | | 3 806,00 | 2 167,00 |
| ZŠ | Lípa 66 | | 2 | 9 | 158 | 0 | 2 | 0 | mš,šd,šj,šj-v | 12,86 | 3,90 | 4 045,22 | 707,08 | 13 077,00 | 7 315,00 |
| ZŠ | Lipnice nad Sáz. 213 | | 2 | 6 | 67 | 3 | 8 | 0 | mš,šd,šj | 8,96 | 3,62 | 2 773,25 | 590,02 | 8 671,00 | 5 100,00 |
| ZŠ | Lipník 42 | | 2 | 1 | 8 | 0 | 0 | 0 | mš,šd,šj-v | 1,24 | 0,00 | | | 1 791,00 | 1 100,00 |
| ZŠ | Lipník u Hrotovic | Dolní Vilémovice 42 | 2 | 2 | 23 | 0 | 0 | 0 | šd | 2,32 | 0,75 | 765,46 | | 1 748,00 | 1 038,00 |
| ZŠ | Lísek 80 | | 2 | 1 | 11 | 0 | 0 | 0 | | 1,27 | 0,35 | | | 882,00 | 535,00 |
| ZŠ | Lučice 61 | | 2 | 2 | 30 | 0 | 0 | 0 | mš,šd,šj | 2,36 | 0,50 | 877,43 | | 3 818,00 | 2 057,00 |
| ZŠ | Luka nad Jihlavou | Školní 177 | 2 | 12 | 247 | 3 | 7 | 0 | mš,šd,šj | 16,88 | 4,05 | 5 551,77 | 862,70 | 16 191,00 | 9 339,00 |
| ZŠ | Lukavec | Na Podskalí 282 | 2 | 9 | 119 | 0 | 2 | 0 | mš,šd,šj | 10,79 | 5,58 | 3 321,44 | 854,87 | 10 446,00 | 5 719,00 |
| ZŠ | Maleč 77 | | 2 | 8 | 117 | 4 | 5 | 0 | mš,šd,šj | 12,20 | 4,21 | 3 411,60 | 617,30 | 9 178,00 | 5 444,00 |
| ZŠ | Měřín | Náměstí 96 | 2 | 18 | 387 | 6 | 7 | 0 | šd,šj | 26,42 | 8,56 | 8 303,44 | 1 428,54 | 19 285,00 | 11 312,00 |
| ZŠ | Mohelno 232 | | 2 | 10 | 171 | 2 | 26 | 0 | šd,šj | 14,21 | 4,19 | 4 229,57 | 741,54 | 9 208,00 | 5 499,00 |

| OZNAČENÍ | SÍDLO POŠTY | ULICE | KZ | PT | PŽ | z PŽ | | | SOUČÁSTI | Přep. počet prac.za typ ZŠ | | Mzdové náklady v tis.Kč za typ ZŠ | | Náklady na hlavní činnost PO v tis. Kč | |
|----------|----------------------|-------------------------|----|----|-----|--------------|---------|-------------|-------------------|----------------------------|--------|-----------------------------------|----------|--|-----------------|
| | | | | | | zdrav. hand. | s vpuch | mimoř. nad. | | Ped. | Neped. | Ped. | Neped. | Celkem | z toho na platy |
| ZŠ | Moravec 45 | | 2 | 2 | 32 | 0 | 1 | 0 | mš,šd,šj-v | 3,01 | 0,78 | 984,35 | | 3 115,00 | 1 820,00 |
| ZŠ | Moravské Buděj. | Dobrovského 11 | 7 | 10 | 86 | 86 | 0 | 0 | šd | 20,44 | 4,74 | 5 695,98 | 911,03 | 10 902,00 | 6 723,00 |
| ZŠ | Moravské Buděj. | Dobrovského 11 | 7 | 2 | 16 | 16 | 0 | 0 | | | | | | | |
| ZŠ | Moravské Buděj. | Havlíčková 933 | 2 | 14 | 332 | 0 | 0 | 0 | šd,šk,šj | 25,01 | 8,71 | 7 772,28 | 1 737,67 | 24 049,00 | 12 417,00 |
| ZŠ | Moravské Buděj. | Lukov 32 | 2 | 3 | 48 | 0 | 0 | 0 | mš,šd,šj | 3,22 | 1,34 | 907,20 | | 3 904,00 | 2 235,00 |
| ZŠ | Moravské Buděj. | náměstí Svobody 903 | 2 | 21 | 492 | 1 | 1 | 0 | šd,šk,šj | 30,67 | 8,50 | 9 618,20 | 1 603,94 | 25 750,00 | 13 694,00 |
| ZŠ | Mrákotín 114 | | 2 | 2 | 36 | 0 | 1 | 0 | mš,šd,šj-v | 2,33 | 0,75 | 1 018,11 | | 3 215,00 | 2 122,00 |
| ZŠ | Myslibořice 170 | | 2 | 9 | 165 | 2 | 3 | 0 | mš,šd,šj | 12,62 | 2,91 | 4 255,41 | 636,45 | 11 569,00 | 6 548,00 |
| ZŠ | Náměšť n Osl. | Husova 579 | 2 | 13 | 258 | 1 | 5 | 0 | šd,šj | 19,81 | 6,48 | 5 540,35 | 998,72 | 15 095,00 | 8 149,00 |
| ZŠ | Náměšť n Osl. | Komenského nám.53 | 2 | 12 | 232 | 0 | 1 | 0 | šd,šj-v | 17,79 | 3,50 | 4 814,52 | 701,97 | 11 844,00 | 6 708,00 |
| ZŠ | Náměšť n Osl. | Pyšel 1 | 2 | 1 | 16 | 0 | 0 | 0 | mš,šj-v | 1,49 | 1,35 | | | 2 032,00 | 1 176,00 |
| ZŠ | Náměšť n Osl. | Vícenice u N. nad O. 45 | 2 | 2 | 26 | 0 | 0 | 0 | šd | 2,29 | 0,90 | 785,49 | | 1 830,00 | 1 058,00 |
| ZŠ | Nížkov 11 | | 2 | 9 | 147 | 4 | 8 | 0 | šd,šj-v | 13,25 | 2,67 | 3 797,02 | 470,17 | 7 337,00 | 4 644,00 |
| ZŠ | Nová Cerekev 72 | | 2 | 8 | 100 | 0 | 1 | 0 | mš,šd,šj,šj-v | 9,22 | 4,08 | 2 563,39 | 592,36 | 9 703,00 | 5 224,00 |
| ZŠ | Nová Říše | Březinova 193 | 2 | 9 | 165 | 0 | 3 | 0 | mš,šd,šj | 12,97 | 3,22 | 3 938,88 | 786,30 | 11 953,00 | 7 084,00 |
| ZŠ | Nová Ves u Ch. 114 | | 2 | 3 | 45 | 0 | 3 | 0 | šd,šj-v | 3,72 | 1,25 | 1 172,96 | | 2 624,00 | 1 565,00 |
| ZŠ | Nové Město n. M. | Křídla 52 | 2 | 2 | 29 | 0 | 1 | 0 | mš,šd,šj-v | 2,62 | 0,69 | 845,73 | | 2 591,00 | 1 584,00 |
| ZŠ | Nové Město n. M. | Leandra Čecha 860 | 2 | 19 | 385 | 4 | 11 | 0 | šd,šk,šj,šj-v | 30,27 | 7,69 | 8 691,91 | 1 437,47 | 25 386,00 | 12 732,00 |
| ZŠ | Nové Město n. M. | Pohledec 43 | 2 | 2 | 23 | 0 | 0 | 0 | | | | | | | |
| ZŠ | Nové Město n. M. | Malá 154 | 7 | 2 | 25 | 25 | 0 | 0 | šj-v | 6,60 | 1,75 | 2 101,18 | | 4 263,00 | 2 572,00 |
| ZŠ | Nové Město n. M. | Malá 154 | 7 | 1 | 4 | 4 | 0 | 0 | | | 1,75 | 2 101,18 | | 4 263,00 | 2 572,00 |
| ZŠ | Nové Město n. M. | Nová Ves u N.M.n.M. 70 | 2 | 2 | 38 | 0 | 1 | 0 | mš,šd,šj | 2,40 | 1,00 | 960,10 | | 4 262,00 | 2 455,00 |
| ZŠ | Nové Město n. M. | Radňovice 54 | 2 | 2 | 32 | 0 | 2 | 0 | mš,šd,šj | 2,59 | 0,60 | 916,15 | | 3 653,00 | 2 045,00 |
| ZŠ | Nové Město n. M. | Vratislavovo nám. 124 | 2 | 23 | 509 | 1 | 17 | 0 | šd,šj | 34,18 | 10,16 | 10 211,93 | 1 742,39 | 26 730,00 | 13 994,00 |
| ZŠ | Nové Město n. M. | Slavkovice 7 | 2 | 2 | 24 | 0 | 0 | 0 | | | | | | | |
| ZŠ | Nové Město n. M. | Zubří 77 | 2 | 1 | 16 | 0 | 0 | 0 | mš,šj | 1,00 | 0,25 | | | 2 285,00 | |
| ZŠ | Nové Syrovice 5 | | 2 | 5 | 75 | 2 | 2 | 1 | mš,šd,šj | 5,00 | 1,00 | 1 776,85 | | 5 560,00 | 3 392,00 |
| ZŠ | Nové Veselí | Na Městečku 1 | 2 | 10 | 207 | 2 | 10 | 1 | mš,šd,šj | 16,23 | 4,74 | 4 668,65 | 833,25 | 16 645,00 | 9 254,00 |
| ZŠ | Nový Rychnov 170 | | 2 | 8 | 115 | 2 | 3 | 1 | šd,šj,šj-v | 11,31 | 2,00 | 3 601,50 | | 7 862,00 | 4 812,00 |
| ZŠ | Obrataň 148 | | 2 | 1 | 27 | 0 | 1 | 0 | mš,šd,šj,šj-v | 2,96 | 1,00 | 775,12 | | 3 667,48 | 2 107,56 |
| ZŠ | Okrouhlice 59 | | 2 | 4 | 58 | 2 | 2 | 0 | mš,šd,šj | 4,88 | 1,50 | 1 578,94 | | 5 979,00 | 3 296,00 |
| ZŠ | Okříšky | Heraltice 80 | 2 | 2 | 26 | 0 | 0 | 0 | mš,šd,šj | 2,42 | 0,30 | 824,99 | | 3 661,00 | 2 031,00 |
| ZŠ | Okříšky | Komenského 87 | 2 | 14 | 280 | 2 | 2 | 0 | mš,šd,šj | 18,32 | 5,50 | 5 746,37 | 1 084,29 | 14 785,00 | 7 821,00 |
| ZŠ | Okříšky | Přibyslavice 142 | 2 | 3 | 38 | 0 | 0 | 0 | mš,šd,šj,šj-v | 3,23 | 1,20 | 1 137,38 | | 4 621,00 | 2 584,00 |
| ZŠ | Opatov na Moravě | Opatov 68 | 2 | 2 | 38 | 0 | 0 | 0 | mš,šd,šj | 2,27 | 1,26 | 899,92 | | 3 838,00 | 2 183,00 |
| ZŠ | Osová Bítýška 246 | | 2 | 9 | 192 | 6 | 9 | 0 | mš,šd,šj | 12,05 | 4,96 | 4 427,73 | 870,87 | 12 782,00 | 7 510,00 |
| ZŠ | Ostrov n. Oslavou 93 | | 2 | 3 | 36 | 0 | 0 | 0 | šd,šj-v | 3,68 | 1,26 | 1 107,36 | | 2 331,00 | 1 412,00 |
| ZŠ | Oudoleň 123 | | 2 | 2 | 22 | 0 | 0 | 0 | mš,šd,šj-výv,šj-v | 2,34 | 1,00 | 720,08 | | 2 598,00 | 1 641,00 |
| ZŠ | Pacov | nám. Svobody 321 | 2 | 12 | 221 | 16 | 3 | 0 | šd,šk,šj-v | 17,25 | 5,32 | 5 380,08 | 932,77 | 11 644,00 | 6 993,00 |
| ZŠ | Pacov | Za Branou | 2 | 17 | 372 | 2 | 7 | 0 | šd,šk | 24,18 | 7,41 | 7 060,29 | 1 331,80 | 16 414,00 | 9 610,00 |
| ZŠ | Pelhřimov | Komenského 1326 | 7 | 6 | 50 | 50 | 0 | 0 | šd | 16,29 | 4,00 | 4 607,63 | 669,48 | 8 445,00 | 5 536,00 |

| OZNAČENÍ | SÍDLO POŠTY | ULICE | KZ | PT | PŽ | z PŽ | | | SOUČÁSTI | Přep. počet prac.za typ ZŠ | | Mzdové náklady v tis.Kč za typ ZŠ | | Náklady na hlavní činnost PO v tis. Kč | |
|----------|-------------------------|---------------------|----|----|-----|--------------|---------|-------------|------------------|----------------------------|--------|-----------------------------------|----------|--|-----------------|
| | | | | | | zdrav. hand. | s vpuch | mimoř. nad. | | Ped. | Neped. | Ped. | Neped. | Celkem | z toho na platy |
| ZŠ | Pelhřimov | Komenského 1326 | 7 | 4 | 23 | 23 | 0 | 0 | | | | | | | |
| ZŠ | Pelhřimov | Komenského 1465 | 2 | 21 | 520 | 0 | 6 | 1 | šd,šk | 33,27 | 7,95 | 9 594,17 | 1 220,93 | 21 116,00 | 12 575,00 |
| ZŠ | Pelhřimov | Krásovy domky 989 | 2 | 18 | 490 | 0 | 6 | 7 | šd,šk | 29,55 | 6,08 | 9 179,56 | 1 146,05 | 20 380,00 | 11 773,00 |
| ZŠ | Pelhřimov | Na Pražské 1543 | 2 | 17 | 374 | 2 | 11 | 1 | šd,šj | 24,60 | 6,00 | 7 080,44 | 1 058,30 | 20 970,00 | 10 694,00 |
| ZŠ | Pelhřimov | Olešná 54 | 2 | 2 | 24 | 0 | 2 | 0 | mš,šd,šj | 2,30 | 0,56 | 826,15 | | 4 187,00 | 2 354,00 |
| ZŠ | Pelhřimov | Osvobození 1881 | 2 | 18 | 323 | 2 | 7 | 0 | šd,šj | 24,35 | 9,65 | 6 613,33 | 1 570,64 | 20 625,00 | 10 649,00 |
| ZŠ | Počátky | Komenského sady 387 | 2 | 18 | 356 | 2 | 9 | 0 | šd,šj | 24,72 | 5,81 | 7 248,31 | 945,69 | 17 537,00 | 9 610,00 |
| ZŠ | Police 146 | | 2 | 2 | 22 | 2 | 0 | 0 | šd,šj | 2,90 | 0,77 | 855,20 | | 2 688,00 | 1 465,00 |
| ZŠ | Polná | Brzkov 39 | 2 | 2 | 19 | 0 | 0 | 0 | mš,šd,šj-v | 1,85 | 0,56 | | | 2 058,00 | 1 277,00 |
| ZŠ | Polná | Poděbradova 79 | 2 | 14 | 305 | 10 | 20 | 1 | šd,šk,šj | 35,93 | 9,00 | 11 070,38 | 1 642,27 | 25 298,00 | 14 370,00 |
| ZŠ | Polná | Komenského 118 | 2 | 11 | 259 | 1 | 16 | 1 | | | | | | | |
| ZŠ | Prosetín 70 | | 2 | 1 | 17 | 3 | 0 | 0 | mš,šd,šj | 2,60 | 0,64 | 838,87 | | 2 728,00 | 1 650,00 |
| ZŠ | Předín 139 | | 2 | 7 | 120 | 1 | 1 | 0 | mš,šd,šj,šj-v | 10,65 | 3,97 | 3 108,15 | 666,30 | 9 111,00 | 5 315,00 |
| ZŠ | Přibyslav | Bechyňovo nám. 33 | 2 | 18 | 411 | 1 | 20 | 0 | šd,šk,šj | 27,51 | 8,15 | 8 345,07 | 1 338,47 | 22 013,00 | 12 142,00 |
| ZŠ | Přibyslav | Dlouhá Ves 69 | 2 | 1 | 18 | 0 | 0 | 0 | mš,šj | 1,00 | 0,99 | | | 2 439,00 | |
| ZŠ | Puklice 167 | | 2 | 7 | 115 | 0 | 7 | 0 | mš,šd,šk,šj,šj-v | 10,37 | 2,00 | 3 270,22 | | 9 102,00 | 5 274,00 |
| ZŠ | Radešinská Svrat. | Řečice 93 | 2 | 2 | 33 | 1 | 0 | 0 | mš,šd,šj | 2,54 | 0,88 | 930,71 | | 4 009,00 | 2 094,00 |
| ZŠ | Radešinská Svrat. 95 | | 2 | 2 | 27 | 0 | 1 | 0 | mš,šj | 2,36 | 0,93 | 913,50 | | 3 286,00 | 1 847,00 |
| ZŠ | Radostín n. Oslavou | Netín 14 | 2 | 1 | 17 | 0 | 0 | 0 | šd | 1,56 | 0,85 | | | 1 243,00 | 772,00 |
| ZŠ | Radostín n. Oslavou 136 | | 2 | 11 | 237 | 0 | 12 | 0 | mš,šd,šj,šj-v | 15,85 | 6,75 | 4 989,94 | 958,29 | 14 735,00 | 8 330,00 |
| ZŠ | Rapotice | Školní 69 | 2 | 2 | 28 | 1 | 2 | 0 | šd,šj | 2,35 | 1,25 | 882,51 | | 2 226,00 | 1 213,00 |
| ZŠ | Rokytnice n. Rok. 15 | | 2 | 3 | 59 | 0 | 0 | 0 | mš,šd,šj | 3,65 | 1,00 | 1 211,18 | | 4 893,00 | 2 656,00 |
| ZŠ | Rouchovany 131 | | 2 | 8 | 101 | 0 | 1 | 0 | mš,šd,šj,šj-v | 10,87 | 3,18 | 3 097,36 | 529,99 | 9 519,00 | 5 127,00 |
| ZŠ | Rovečné 181 | | 2 | 2 | 34 | 1 | 0 | 0 | mš,šd,šj,šj-v | 3,44 | 1,26 | 1 075,46 | | 5 339,00 | 2 503,00 |
| ZŠ | Rozsochatec 54 | | 2 | 2 | 28 | 0 | 0 | 0 | mš,šd,šj | 2,14 | 0,85 | 841,77 | | 3 281,00 | 1 876,00 |
| ZŠ | Rozsochy 64 | | 2 | 2 | 31 | 0 | 0 | 0 | šd | 2,63 | 0,88 | 915,38 | | 2 298,00 | 1 208,00 |
| ZŠ | Rožná 151 | | 2 | 2 | 33 | 0 | 0 | 0 | mš,šd,šj | 2,38 | 1,00 | 851,64 | | 3 843,00 | 2 188,00 |
| ZŠ | Rudíkov 167 | | 2 | 7 | 132 | 0 | 0 | 0 | šd,šj | 11,85 | 3,65 | 3 421,69 | 541,83 | 8 004,00 | 4 608,00 |
| ZŠ | Rynárec 140 | | 2 | 4 | 66 | 0 | 2 | 0 | mš,šd,šj,šj-v | 4,16 | 1,41 | 1 597,66 | | 6 683,00 | 3 664,00 |
| ZŠ | Sázavka 55 | | 2 | 1 | 15 | 0 | 0 | 2 | mš,šd,šj | 1,18 | 0,25 | | | 2 179,85 | |
| ZŠ | Senožaty 184 | | 2 | 7 | 91 | 2 | 2 | 0 | šd | 8,26 | 3,60 | 2 442,76 | 666,88 | 5 993,16 | 3 367,19 |
| ZŠ | Skuhrov 18 | | 2 | 2 | 28 | 0 | 0 | 0 | šd,šj-v | 2,08 | 0,60 | 899,32 | | 2 654,00 | 1 379,00 |
| ZŠ | Sněžné 96 | | 2 | 7 | 100 | 2 | 0 | 0 | mš,šd,šj | 9,15 | 3,68 | 2 595,25 | 531,02 | 8 175,00 | 4 432,00 |
| ZŠ | Sobíňov 215 | | 2 | 2 | 38 | 0 | 0 | 0 | mš,šj | 2,08 | 1,20 | 921,49 | | 3 577,00 | 2 057,00 |
| ZŠ | Stará Říše 41 | | 2 | 3 | 37 | 1 | 3 | 0 | mš,šd,šj | 3,58 | 1,22 | 1 166,94 | | 4 139,00 | 2 321,00 |
| ZŠ | Stařeč | Jakubské nám. 56 | 2 | 5 | 99 | 0 | 0 | 0 | mš,šd,šj | 6,08 | 1,00 | 1 900,30 | | 8 637,00 | 4 978,00 |
| ZŠ | Stonařov | Pavlov 100 | 2 | 1 | 11 | 0 | 0 | 0 | mš,šd,šj | 1,00 | 0,00 | | | 2 038,00 | |
| ZŠ | Stonařov 242 | | 2 | 8 | 161 | 0 | 8 | 0 | mš,šd,šj | 11,20 | 3,88 | 4 044,26 | 617,65 | 10 632,00 | 6 289,00 |
| ZŠ | Strážek 27 | | 2 | 6 | 78 | 5 | 2 | 1 | mš,šd,šj | 8,75 | 2,00 | 2 456,36 | | 7 347,00 | 3 887,00 |
| ZŠ | Světlá n. Sáz. | Komenského 234 | 2 | 17 | 326 | 10 | 11 | 0 | šd,šk | 26,07 | 4,28 | 7 076,12 | 624,71 | 14 764,00 | 8 652,00 |
| ZŠ | Světlá n. Sáz. | Lánecká 699 | 2 | 19 | 436 | 0 | 10 | 0 | šd,šk,šj | 26,99 | 6,50 | 8 146,56 | 1 045,22 | 21 126,00 | 11 414,00 |

| OZNAČENÍ | SÍDLO POŠTY | ULICE | KZ | PT | PŽ | z PŽ | | | SOUČÁSTI | Přep. počet prac.za typ ZŠ | | Mzdové náklady v tis.Kč za typ ZŠ | | Náklady na hlavní činnost PO v tis. Kč | |
|----------|------------------------|----------------------|----|----|-----|--------------|---------|-------------|----------------------|----------------------------|--------|-----------------------------------|----------|--|-----------------|
| | | | | | | zdrav. hand. | s vpuch | mimoř. nad. | | Ped. | Neped. | Ped. | Neped. | Celkem | z toho na platy |
| ZŠ | Světlá n. Sáz. | Nová Ves u Světlé 33 | 2 | 1 | 11 | 0 | 0 | 0 | mš,šd,šj | 1,63 | 1,25 | | | 2 180,00 | 1 309,00 |
| ZŠ | Svratka | Křížánky 92 | 2 | 1 | 22 | 0 | 1 | 0 | mš,šd,šj | 2,00 | 1,60 | | | 2 732,00 | 1 636,00 |
| ZŠ | Svratka | Partyzánská 310 | 2 | 8 | 136 | 3 | 6 | 0 | mš,šd,šj | 12,25 | 4,50 | 3 661,31 | 670,42 | 10 123,00 | 5 192,00 |
| ZŠ | Šebkovice 1 | | 2 | 2 | 21 | 0 | 0 | 0 | mš,šd,šj-v | 2,42 | 0,56 | 764,70 | | 2 593,00 | 1 523,00 |
| ZŠ | Šlapanov 1 | | 2 | 7 | 91 | 2 | 0 | 0 | mš,šd,šj | 10,53 | 3,00 | 2 654,39 | 466,28 | 7 781,00 | 4 296,00 |
| ZŠ | Štěpánov n. Svrat. 159 | | 2 | 6 | 117 | 1 | 4 | 0 | mš,šd,šj,šj-v | 10,45 | 4,01 | 2 978,91 | 654,90 | 9 362,00 | 5 232,00 |
| ZŠ | Štoky 220 | | 2 | 9 | 139 | 0 | 4 | 0 | mš,šd,šj,šj-v | 12,93 | 4,23 | 3 817,45 | 762,68 | 13 613,00 | 8 020,00 |
| ZŠ | Tasov 37 | | 2 | 6 | 80 | 1 | 0 | 0 | mš,šd,šj | 7,85 | 2,75 | 2 089,22 | 373,96 | 6 179,00 | 3 731,00 |
| ZŠ | Telč | Hradecká 234 | 2 | 22 | 399 | 43 | 26 | 0 | šd | 32,23 | 7,77 | 9 378,58 | 1 267,78 | 19 768,00 | 11 385,00 |
| ZŠ | Telč | Krahulčí 34 | 2 | 2 | 16 | 2 | 0 | 0 | mš,šd,šj | 3,00 | 0,75 | 665,07 | | 3 721,00 | 2 201,00 |
| ZŠ | Telč | Masarykova 141 | 2 | 17 | 361 | 5 | 15 | 0 | šd,šj | 27,40 | 8,49 | 7 453,87 | 1 486,53 | 18 551,00 | 10 536,00 |
| ZŠ | Třebelovice | Mladoňovice 67 | 2 | 2 | 26 | 0 | 0 | 0 | mš,šd,šj | 2,38 | 0,60 | 744,95 | | 2 847,00 | 1 700,00 |
| ZŠ | Třebelovice 54 | | 2 | 2 | 30 | 0 | 0 | 0 | mš,šd,šj | 2,55 | 1,08 | 832,27 | | 3 103,00 | 1 877,00 |
| ZŠ | Třebíč | Bartušková 700 | 2 | 22 | 433 | 2 | 29 | 0 | šd,šk,šj | 34,46 | 9,48 | 9 765,99 | 1 481,74 | 23 795,00 | 12 800,00 |
| ZŠ | Třebíč | Benešova 585 | 2 | 26 | 631 | 5 | 8 | 0 | šd,šk,šj | 39,73 | 8,41 | 11 940,00 | 1 296,62 | 30 202,00 | 16 536,00 |
| ZŠ | Třebíč | Cyrilometodějská 22 | 7 | 9 | 78 | 78 | 0 | 0 | šd,int,šj,pszs-spec. | 29,26 | 5,34 | 8 399,47 | 991,61 | 11 452,00 | 18 720,00 |
| ZŠ | Třebíč | Zahradníčkova 23 | 7 | 6 | 40 | 40 | 0 | 0 | | | | | | | |
| ZŠ | Třebíč | Komenského nám. 61/6 | 2 | 27 | 643 | 0 | 7 | 0 | šd | 41,42 | 8,85 | 12 081,35 | 1 467,98 | 25 983,00 | 15 183,00 |
| ZŠ | Třebíč | Na Kopcích 342 | 2 | 16 | 302 | 2 | 3 | 0 | mš,šd,šk,šj,šj-v | 25,29 | 7,52 | 6 889,54 | 1 204,96 | 22 675,00 | 11 667,00 |
| ZŠ | Třebíč | Trnava 75 | 2 | 1 | 13 | 0 | 0 | 0 | mš,šd,šj | 2,15 | 0,00 | 737,51 | | 2 858,00 | 1 534,00 |
| ZŠ | Třebíč | Týnská 8 | 2 | 19 | 420 | 5 | 3 | 0 | šd,šk,šj | 27,98 | 8,38 | 7 872,84 | 1 362,78 | 21 165,53 | 11 171,00 |
| ZŠ | Třebíč | ul. Kpt. Jaroše 836 | 2 | 18 | 446 | 3 | 8 | 3 | šd,šk,šj | 29,64 | 9,40 | 8 487,60 | 1 638,18 | 26 376,00 | 13 459,00 |
| ZŠ | Třebíč | Václavské nám. 12 | 2 | 27 | 595 | 3 | 70 | 1 | šd,šk,šj | 38,86 | 8,29 | 10 847,08 | 1 311,62 | 27 152,00 | 15 158,00 |
| ZŠ | Třebíč | Výčapy 7 | 2 | 5 | 84 | 1 | 0 | 0 | šd | 6,34 | 1,56 | 2 003,85 | | 4 141,00 | 2 520,00 |
| ZŠ | Třešť | Hodice 86 | 2 | 2 | 31 | 0 | 3 | 0 | mš,šd,šj,šj-v | 2,66 | 1,19 | 988,37 | | 4 243,00 | 2 551,00 |
| ZŠ | Třešť | J. Hory 1050 | 2 | 22 | 486 | 2 | 27 | 1 | šd,šj,šj-v | 34,97 | 10,80 | 11 105,54 | 1 925,44 | 29 979,00 | 16 460,00 |
| ZŠ | Třešť | Barvířská 30 | 2 | 3 | 65 | 1 | 1 | 0 | | | | | | | |
| ZŠ | Třešť | Růžená 48 | 2 | 1 | 12 | 0 | 1 | 0 | mš,šd,šj | 1,37 | 0,39 | | | 3 003,00 | 1 742,00 |
| ZŠ | Uhelná Příbram 112 | | 2 | 2 | 23 | 0 | 0 | 0 | mš,šd,šj | 2,35 | 1,25 | 773,97 | | 2 611,00 | 1 518,00 |
| ZŠ | Urbanov 26 | | 2 | 2 | 20 | 0 | 0 | 0 | šj-v | 2,00 | 0,56 | | | 1 257,00 | 835,00 |
| ZŠ | Valeč 222 | | 2 | 7 | 106 | 2 | 12 | 0 | mš,šd,šj,šj-v | 11,61 | 3,21 | 3 277,10 | 579,91 | 8 841,00 | 5 252,00 |
| ZŠ | Věcov 66 | | 2 | 1 | 15 | 0 | 0 | 0 | mš,šd,šj | 1,42 | 0,60 | | | 2 226,00 | 1 282,00 |
| ZŠ | Velká Bíteš | Sadová 579 | 2 | 23 | 575 | 2 | 12 | 1 | šd,šj | 37,48 | 8,89 | 11 528,25 | 1 621,69 | 27 625,00 | 15 089,00 |
| ZŠ | Velká Bíteš | Tišnovská 116 | 2 | 3 | 20 | 13 | 7 | 0 | šd | 6,97 | 1,41 | 1 957,64 | | 4 091,00 | 2 492,00 |
| ZŠ | Velká Bíteš | Tišnovská 116 | 2 | 1 | 7 | 7 | 0 | 0 | | | | | | | |
| ZšpřiZZ | Velká Bíteš | U stadionu 25 | 7 | 0 | 0 | 0 | 0 | 0 | | 6,38 | 0,69 | 1 967,06 | | 3 307,00 | 2 142,00 |
| ZŠ | Velká Losenice | Sázava 80 | 2 | 2 | 26 | 0 | 0 | 0 | mš,šd,šj | 2,44 | 1,00 | 690,41 | | 3 205,00 | 1 846,00 |
| ZŠ | Velká Losenice | Vepřová 46 | 2 | 2 | 29 | 0 | 0 | 0 | mš,šj | 2,04 | 0,81 | 770,72 | | 3 153,00 | 1 836,00 |
| ZŠ | Velká Losenice 248 | | 2 | 9 | 163 | 0 | 3 | 0 | mš,šd,šj,šj-v | 13,14 | 4,51 | 3 768,12 | 688,37 | 11 564,00 | 6 466,00 |
| ZŠ | Velké Meziříčí | Ruda 58 | 2 | 1 | 12 | 0 | 0 | 0 | šd | 1,50 | 0,35 | | | 1 295,00 | 739,00 |
| ZŠ | Velké Meziříčí | Dolní Heřmanice 11 | 2 | 1 | 12 | 0 | 0 | 0 | mš,šd,šj | 2,09 | 0,49 | 712,05 | | 2 695,00 | 1 562,00 |

| OZNAČENÍ | SÍDLO POŠTY | ULICE | KZ | PT | PŽ | z PŽ | | | SOUČÁSTI | Přep. počet prac.za typ ZŠ | | Mzdové náklady v tis.Kč za typ ZŠ | | Náklady na hlavní činnost PO v tis. Kč | |
|---------------|--------------------------|--------------------|----|--------------|---------------|--------------|--------------|-------------|------------------|----------------------------|--------------|-----------------------------------|----------------|--|------------------|
| | | | | | | zdrav. hand. | s vpuch | mimoř. nad. | | Ped. | Neped. | Ped. | Neped. | Celkem | z toho na platy |
| ZŠ | Velké Meziříčí | Lavičky 62 | 2 | 2 | 45 | 4 | 0 | 0 | šd | 3,87 | 0,70 | 1 340,84 | | 2 602,00 | 1 552,00 |
| ZŠ | Velké Meziříčí | Lhotky 42 | 2 | 2 | 23 | 0 | 0 | 0 | mš,šj | 2,61 | 0,96 | 904,68 | | 2 977,00 | 1 638,00 |
| ZŠ | Velké Meziříčí | Mostiště 50 | 2 | 4 | 57 | 1 | 1 | 0 | mš,šd,šj | 5,10 | 1,35 | 1 561,62 | | 6 633,00 | 3 490,00 |
| ZŠ | Velké Meziříčí | Oslavice 67 | 2 | 2 | 25 | 0 | 0 | 0 | šd | 2,51 | 0,53 | 875,62 | | 2 029,00 | 1 129,00 |
| ZŠ | Velké Meziříčí | Oslavická 1800/20 | 2 | 16 | 304 | 3 | 10 | 2 | šd,šj | 22,55 | 6,71 | 6 787,14 | 1 070,71 | 16 586,00 | 9 182,00 |
| ZŠ | Velké Meziříčí | Pavlínov 44 | 2 | 2 | 13 | 0 | 1 | 0 | šd,šj-v | 2,36 | 0,65 | 661,16 | | 1 427,00 | 829,00 |
| ZŠ | Velké Meziříčí | Poštovní 1663/3 | 7 | 3 | 18 | 18 | 0 | 0 | šd,pszš-spec. | 19,64 | 2,24 | 4 932,66 | 379,87 | 8 646,00 | 5 716,00 |
| ZŠ | Velké Meziříčí | Poštovní 1663/3 | 7 | 5 | 30 | 30 | 0 | 0 | | | | | | | |
| ZŠ | Velké Meziříčí | Sokolovská 470/13 | 2 | 18 | 402 | 3 | 13 | 0 | šd,šj | 28,11 | 12,38 | 7 904,82 | 1 854,19 | 24 237,00 | 12 840,00 |
| ZŠ | Velké Meziříčí | Školní 2055 | 2 | 18 | 411 | 1 | 8 | 0 | šd,šj | 26,06 | 8,00 | 7 971,76 | 1 289,82 | 19 564,00 | 11 038,00 |
| ZŠ | Velký Beranov | Kozlov 55 | 2 | 1 | 15 | 0 | 1 | 0 | mš,šd,šj-v | 1,32 | 0,25 | | | 2 990,00 | 1 832,00 |
| ZŠ | Velký Beranov 331 | | 2 | 9 | 173 | 0 | 13 | 0 | šd,šk,šj | 12,75 | 4,56 | 3 736,94 | 864,94 | 13 703,00 | 7 006,00 |
| ZŠ | Větrný Jeníkov 171 | | 2 | 9 | 129 | 1 | 7 | 0 | mš,šd,šj | 12,44 | 4,19 | 3 396,94 | 613,47 | 12 262,00 | 6 232,00 |
| ZŠ | Věž 100 | | 2 | 2 | 17 | 0 | 0 | 0 | mš,šd,šj | 2,17 | 0,50 | 883,65 | | 4 598,00 | 1 770,00 |
| ZŠ | Věžnice 85 | | 2 | 1 | 7 | 0 | 0 | 0 | mš,šd,šj | 1,15 | 0,60 | | | 1 826,00 | |
| ZŠ | Vilémov | Klášteř 23 | 2 | 7 | 121 | 0 | 23 | 0 | mš,šd,šj | 10,25 | 3,76 | 3 064,06 | 565,55 | 9 098,00 | 4 976,00 |
| ZŠ | Vír 58 | | 2 | 2 | 41 | 0 | 0 | 0 | mš,šd,šj-v | 3,46 | 1,40 | 1 038,22 | | 3 898,00 | 2 223,00 |
| ZŠ | Vladislav 203 | | 2 | 7 | 141 | 1 | 2 | 0 | mš,šd,šj | 11,02 | 4,48 | 3 282,72 | 711,16 | 9 527,52 | 5 499,78 |
| ZŠ | Vyskytná 151 | | 2 | 3 | 43 | 0 | 0 | 0 | mš,šd,šj,šj-v | 4,46 | 1,00 | 1 347,55 | | 5 938,00 | 3 010,00 |
| ZŠ | Vyskytná nad Jihlavou 94 | | 2 | 2 | 36 | 0 | 1 | 0 | mš,šd,šj | 2,55 | 1,28 | 979,21 | | 4 072,00 | 2 266,00 |
| ZŠ | Zhoř u Jihlavy 102 | | 2 | 7 | 99 | 0 | 4 | 0 | mš,šd,šj | 7,20 | 1,93 | 2 258,97 | | 7 222,00 | 4 301,00 |
| ZŠ | Zvole 84 | | 2 | 1 | 16 | 0 | 4 | 0 | šd,šj-v | 1,64 | 0,85 | | | 1 324,00 | 786,00 |
| ZŠ | Žďár nad Sázavou | Hamry nad Sáz. 133 | 2 | 3 | 53 | 2 | 3 | 0 | mš,šd,šj,šj-v | 4,55 | 0,90 | 1 379,35 | | 5 431,00 | 3 072,00 |
| ZŠ | Žďár nad Sázavou | Palachova 2189/35 | 2 | 24 | 485 | 6 | 41 | 0 | šd,šj | 34,56 | 10,76 | 11 078,03 | 1 777,22 | 29 196,00 | 15 108,00 |
| ZŠ | Žďár nad Sázavou | Polnička 147 | 2 | 7 | 121 | 0 | 13 | 0 | mš,šd,šj | 10,27 | 3,58 | 3 227,18 | 605,31 | 9 504,00 | 5 305,00 |
| ZŠ | Žďár nad Sázavou | Světnov 46 | 2 | 2 | 23 | 1 | 0 | 0 | mš,šd,šj,šj-v | 2,14 | 1,00 | 745,47 | | 3 261,34 | 1 762,00 |
| ZŠ | Žďár nad Sázavou | Škrdlovice 110 | 2 | 2 | 19 | 0 | 0 | 0 | mš,šd,šj | 2,23 | 0,74 | 729,64 | | 2 827,37 | 1 525,00 |
| ZŠ | Žďár nad Sázavou | Švermova 4 | 2 | 31 | 770 | 3 | 14 | 3 | šd,šj,šj-v | 50,07 | 24,50 | 15 775,57 | 4 622,39 | 47 512,00 | 23 451,00 |
| ZŠ | Žďár nad Sázavou | Santiniho 4/38 | 2 | 5 | 101 | 5 | 1 | 1 | | | | | | | |
| ZŠ | Žďár nad Sázavou | Vojnův Městec 95 | 2 | 2 | 31 | 0 | 0 | 0 | šd | 2,45 | 1,00 | 840,41 | | 1 925,63 | 1 129,00 |
| ZŠ | Žďár nad Sázavou 3 | Komenského 2 | 2 | 19 | 462 | 0 | 13 | 0 | šd | 25,16 | 10,25 | 8 496,25 | 1 651,26 | 20 932,00 | 11 558,00 |
| ZŠ | Žďár nad Sázavou 3 | Komenského 6/825 | 2 | 22 | 270 | 54 | 35 | 0 | šd,šj,šj-v | 44,88 | 7,60 | 11 515,77 | 1 308,14 | 30 382,00 | 15 406,00 |
| ZŠ | Ždírec n. Doubravou | Chrudimská 77 | 2 | 14 | 281 | 1 | 8 | 0 | mš,šd,šk,šj,šj-v | 20,12 | 6,04 | 6 663,55 | 1 048,52 | 20 523,00 | 11 600,00 |
| ZŠ | Želetava | Pražská 164 | 2 | 9 | 169 | 1 | 0 | 0 | mš,šd,šj | 13,26 | 4,19 | 4 214,94 | 826,73 | 11 686,00 | 6 614,00 |
| ZŠ | Želiv 220 | | 2 | 8 | 83 | 2 | 1 | 0 | šd,šk,šj | 10,31 | 3,90 | 2 909,66 | 654,81 | 7 506,00 | 4 274,00 |
| ZŠ | Žirovnice | Komenského 47 | 2 | 11 | 226 | 0 | 11 | 0 | mš,šd,šj,šj-v | 16,58 | 6,43 | 4 861,82 | 1 151,39 | 16 513,00 | 8 978,00 |
| Celkem | | | | 2 174 | 41 104 | 1 367 | 1 650 | 60 | | 3 230 | 1 015 | 970 627 | 159 105 | 2 690 068 | 1 499 132 |

2.2.2 Struktura a organizace základních škol

Dle statistických výkazů z podzimu 2010 působilo v kraji Vysočina 262 právních subjektů vykonávajících činnost základní školy (dále jen „ZŠ“) nebo základní školy speciální (dříve pomocné školy, dále jen „ZŠsp“) na 278 pracovištích (bez škol při zdravotnických zařízeních, ústavech sociální péče a výchovných ústavech). Z nich 248 právních subjektů zřizovala obec, 11 kraj, 1 církev.

Z celkového počtu ZŠ je 115 škol malotřídních škol s právní subjektivitou. Pro žáky se speciálně vzdělávacími potřebami bylo samostatně zřízeno 14 škol, z toho 11 zřizuje kraj a 3 obce. Kraj je zřizovatelem také 2 škol při zdravotnických zařízeních v Třebíči a Velké Bíteši. Vedle toho plní žáci povinnou školní docházku v 17 víceletých gymnáziích. Nejvyšší povolený počet žáků ZŠ (celková kapacita všech ZŠ) v kraji Vysočina činí 69 470 žáků.

Počty ZŠ a ZŠ speciálních podle velikostních kategorií ve školním r. 2010/11

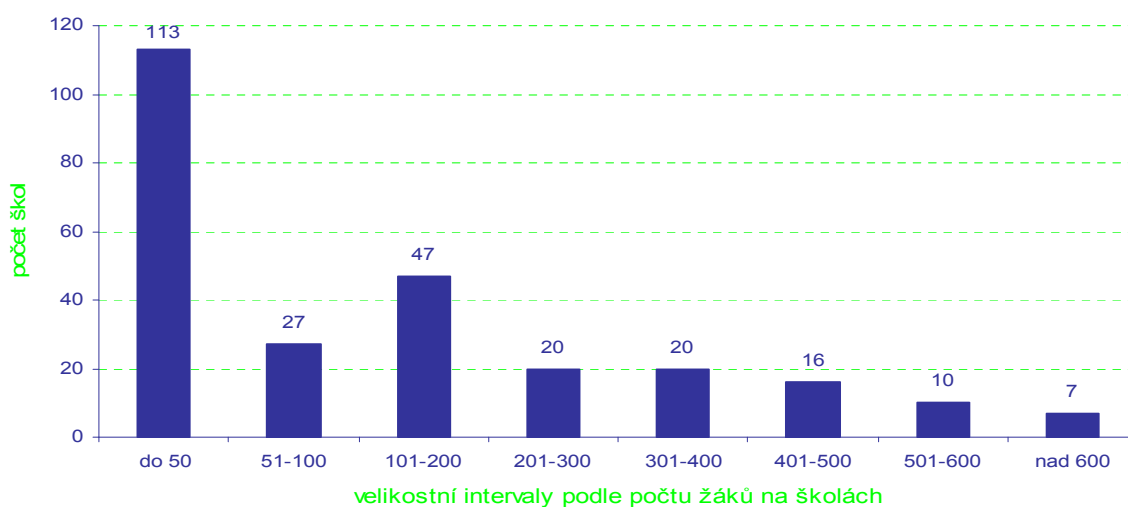

Zdroj dat: statistické výkazy UIV S 3-01

Celkové počty žáků ZŠ a ZŠ speciálních ve velikostních intervalech ve školním r. 2010/11

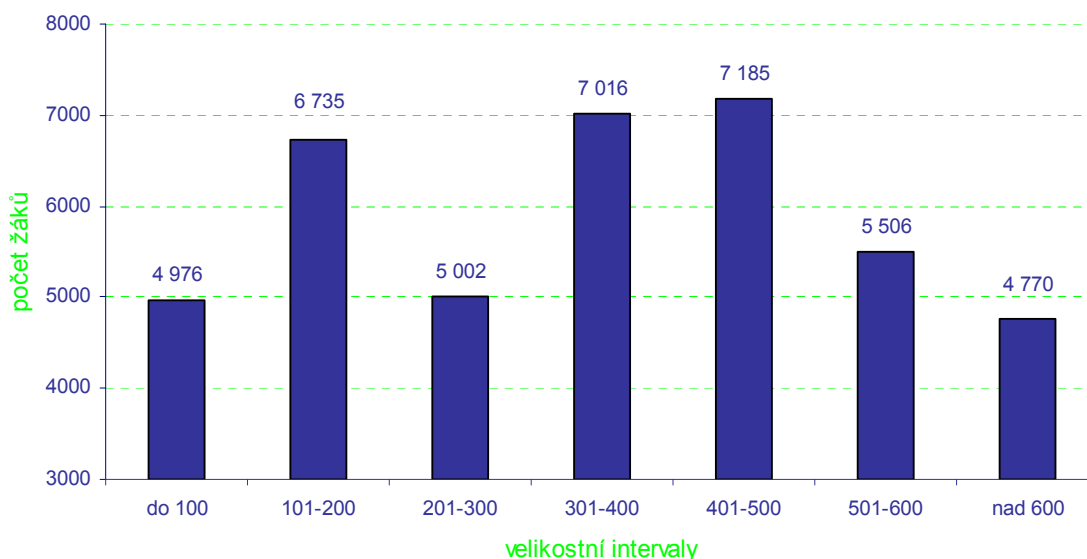

Zdroj dat: statistické výkazy UIV S 3-01

Celkové počty žáků ZŠ a ZŠ speciálních podle ročníků ve školním. r. 2010/2011

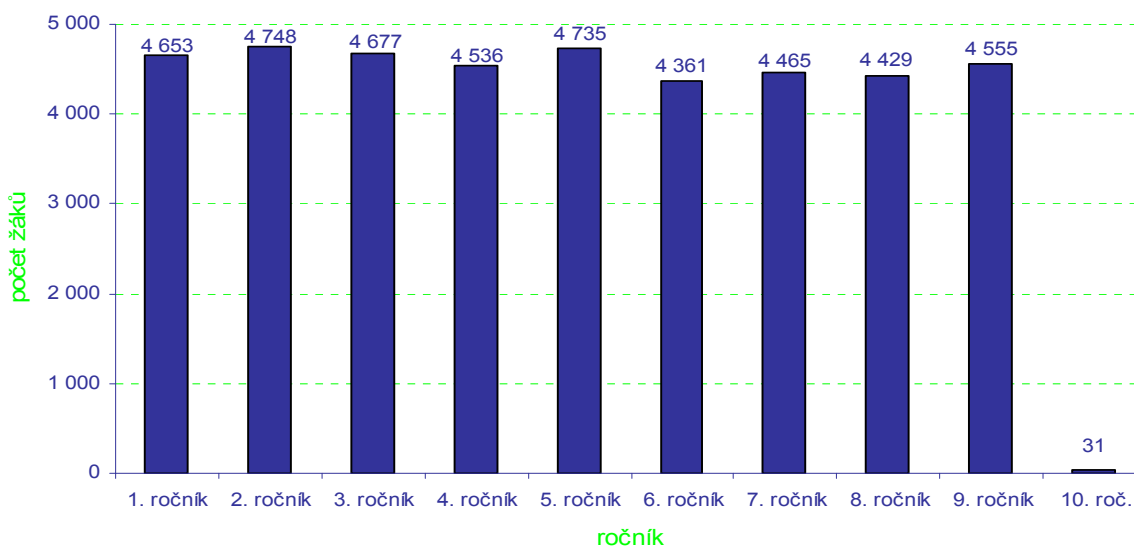

Zdroj dat: statistické výkazy UIV S 3-01

Povinnou školní docházku plnilo v ZŠ a ZŠsp celkem 41 145 žáků v 2 178 třídách, z toho 39 776 žáků v 2 012 běžných třídách ZŠ, 1 369 žáků ve 166 speciálních třídách ZŠ a ZŠsp. V nižších ročnících víceletých gymnázií se vzdělávalo 1 873 žáků v 67 třídách. Dalších 7 žáků se vzdělávalo podle § 41 (tj. individuální vzdělávání, dřívější domácí vzdělávání), 34 žáků podle § 38 (tj. vzdělávání v zahraničí nebo na zahraniční škole v ČR) a 4 žáci podle § 42 (tj. vzdělávání žáků s hlubokým mentálním postižením). Celkem plnilo povinnou školní docházku 43 018 žáků v 2 245 třídách.

Jednu ZŠ a ZŠsp navštěvovalo průměrně 158,3 žáků v 8,4 třídách s průměrným počtem 18,9 žáků (v běžné třídě 19,8 žáků, ve speciální třídě 8,2 žáků). Na první stupeň ZŠ a ZŠsp docházelo 23 371 žáků ve 1 260 třídách (průměrně 19,4 žáků na třídu), na druhý stupeň 17 774 žáků ve 918 třídách (průměrně 19,4 žáků na třídu). Byly zřízeny čtyři přípravné třídy pro 49 žáků se sociálním znevýhodněním (průměrně 12,3 žáků ve třídě). V přípravném stupni základní školy speciální se vzdělávalo 1 dítě.

V kraji Vysočina přišlo v roce 2010 poprvé k zápisu 4 716 dětí a dalších 892 po odkladu. V 846 případech byl povolen odklad povinné školní docházky, tj. 15,1%. Po zahájení školního roku 2009/2010 byl povolen dodatečný odklad školní docházky u 20 žáků prvních ročníků.

V běžných třídách ZŠ je individuálně integrováno celkem 1 722 žáků: 85 žáků s mentálním postižením, 22 sluchově postižených, 27 zrakově postižených, 33 žáků s vadami řeči, 46 tělesně postižených, 66 s kombinací postižení, 1 339 s vývojovými poruchami učení a chování a 46 autistů.

Ve speciálních třídách ZŠ a ZŠsp bylo vzděláváno 760 žáků s mentálním postižením, 3 se sluchovým postižením, 2 zrakově postižení, 7 žáků s vadami řeči, 4 tělesně postižení, 236 s kombinací postižení, 253 s vývojovými poruchami učení a chování a 71 autistů. Během školního roku byli přeřazeni 2 žáci speciálních tříd do běžné třídy. Dle údajů ze září 2010 se vzdělávalo v základních školách odhadem 687 žáků z menšinových etnik.

Ve školním roce 2010/2011 bylo na území kraje v ZŠ evidováno 308 žáků s cizím státním občanstvím (61 Mongolů, 63 Vietnamců, 58 Slováků, 49 Ukrajinců, 77 ostatních cizinců).

2.2.3 Personální podmínky vzdělávání

Personální podmínky jsou souhrnně uvedeny v tabulce na straně 10.

Na ZŠ kraje Vysočina působilo 3 230,48 přepočtených pedagogických pracovníků a 951,51 přepočtených nepedagogických pracovníků. V začátku roku 2011 působilo v kraji Vysočina celkem 270 asistentů pedagogů, z toho 261 pro žáky se zdravotním postižením a 9 pro žáky se sociálním znevýhodněním.

Na ZŠ chyběli především učitelé s aprobací anglického jazyka, tělesné výchovy, výtvarné výchovy, hudební výchovy a informatiky. Činnost výchovných poradců zajišťovalo 176 fyzických osob (k 30. 9. 2010).

2.2.4 Výsledky vzdělávání

Ve školním roce 2009/2010 v kraji ukončilo školní docházku 4 853 žáků ZŠ a ZŠsp, z toho 229 žáků ve speciálních třídách. Školní docházku v nižším než 9. ročníku ukončilo 122 žáků; z toho 15 žáků speciálních tříd. V 10. ročníku speciálních tříd ukončilo školní docházku 30 žáků. Z 5. a 7. ročníků přešlo na střední školy celkem 454 žáků. Po zahájení školního roku 2009/2010 byl u 19 žáků povolen dodatečný odklad školní docházky.

Ve školním roce 2009/2010 byli 2 žáci ze speciální třídy přeřazeni do jiného vzdělávacího programu. 302 žáků ročník opakovalo. Z nich na prvním stupni 78 žáků (v 1. ročníku 26 žáků, v 6. ročníku 36 žáků, z menšinových etnik odhadem 39 žáků).

ZŠ navštěvovalo celkem 60 žáků s diagnostikovaným mimořádným nadáním, sami ředitelé uvádějí 253 žáků s mimořádným nadáním v oblasti poznávací a rozumové.

Cizím jazykům se na ZŠ a ZŠ speciálních učilo 33 375 žáků, z toho 734 ve speciálních třídách. Někteří z nich se učili více jazyků současně. Anglický jazyk se učilo 32 385 žáků (tj.97,03%), německý jazyk 6 096 žáků, francouzský jazyk 204 žáků a ruský jazyk 1 770 žáků.

Sociálně patologické jevy uvádí 187 škol u 1 006 žáků. Nejčastěji se jedná o případy:

| Sociálně patologické jevy | počet ZŠ | celkem žáků |
|--|----------|-------------|
| Počet středních škol s výskytem sociálně patologických jevů (některé školy mají více patologických jevů) | 187 | 1 006 |
| z toho: záškoláctví | 64 | 281 |
| Šikana, kyberšikana | 39 | 140 |
| krádeže | 24 | 63 |
| návykové látky, kouření | 44 | 454 |
| ostatní | 15 | 68 |

V dotazníkovém šetření dále 121 ředitelů odhaduje, že 827 žáků neúměrně narušuje svými projevy chování průběh vyučování (jsou započítáni i žáci s diagnózou „vývojová porucha chování“). Dále odhadem 1 040 žáků je znevýhodněno v přístupu ke vzdělávání z důvodu sociálního a špatného rodinného zázemí.

Programy a granty

Dle vlastních údajů škol se do realizace 160 jednotlivých projektů v rámci různých grantových programů a grantů zapojilo celkem 87 ZŠ, 2 423 učitelů a 32 379 žáků. Získaná podpora dosáhla výše cca 128 209,48 tis. Kč. ZŠ se nejčastěji zapojovaly do programů a grantů vyhlášených orgány a organizacemi na úrovni národní a nadnárodní (MŠMT, EU,

nadace), dále pak do regionálních (Fond Vysočina, kraj Vysočina) a místních (města); viz. tabulka.

| Programy vyhlašované orgány a organizacemi na úrovni | Počet projektů | Výše podpory (v tis. Kč) | Počet zúčastněných učitelů | Počet zúčastněných žáků |
|--|----------------|--------------------------|----------------------------|-------------------------|
| Národní a nadnárodní | 106 | 119 552,53 | 1 772 | 23 893 |
| Regionální | 41 | 8 497,10 | 486 | 6 621 |
| Místní | 13 | 159,85 | 165 | 1 865 |
| Celkem | 160 | 128 209,48 | 2 423 | 32 379 |

V tabulce jsou zahrnuty projekty, které probíhají nebo budou zahájeny ve školním roce 2010/2011 a projekty ukončené ve školním roce 2009/2010

Zdroj dat: dotazníkové šetření ředitelů škol

Ve školním roce bylo podáno dalších 15 projektů, z nichž 11 nebylo vybráno a o 4 nebylo v době sběru dat rozhodnuto.

Soutěže a přehlídky žáků

Počet žáků ZŠ a ZŠsp, kteří se ve školním roce zúčastnili soutěží a přehlídek různých úrovní a vyhlášatelů je uveden v následující tabulce:

| Úroveň | Počet žáků ZŠ, kteří se účastnily soutěží a přehlídek | | |
|------------------------------|---|-------------|------------|
| | odborných | sportovních | uměleckých |
| Lokální (mikroregion, okres) | 5 500 | 12 026 | 5 843 |
| Regionální (kraj, oblast) | 705 | 2 019 | 1 112 |
| Národní | 408 | 469 | 722 |
| Mezinárodní | 423 | 100 | 139 |

Zdroj dat: dotazníkové šetření ředitelů škol

Evaluace

K evaluaci vzdělávání a hodnocení kvality služeb školy využívají různé formy a metody. Tabulka mapuje ty nejčastěji užívané podle dotazníkového šetření.

| Metoda | Počet škol, které s touto metodou pracují |
|--|---|
| Dotazníky žákům | 198 |
| Dotazníky rodičům | 198 |
| Dotazníky pedagogům | 150 |
| Dialog ředitele s jednotlivým zaměstnancem | 243 |
| Hospitace vedoucích pracovníků v hodinách | 243 |
| Vzájemné náslechy učitelů | 137 |
| Použití kamery k záznamu činnosti učitele v hodině | 10 |
| Školní prověrky, testy, kontrolní práce | 246 |
| Srovnávací celostátní testy | 89 |

| Metoda | | | | | Počet škol, které s touto metodou pracují |
|-------------------------------------|--|------------------|----|-------|---|
| Scio | 114 | Kalibro | 42 | Další | Vlastní, Cermat, Klokán |
| Monitorování klimatu školy | | | | | 32 |
| Scio | 29 | DAP Barvy života | 23 | Další | vlastní |
| Rozbor výsledků přijímacích zkoušek | | | | | 98 |
| Úspěšnost v soutěžích | | | | | 173 |
| Kontroly zřizovatele | | | | | 196 |
| Připomínky zákonných zástupců | | | | | 217 |
| Využití schránky důvěry | | | | | 155 |
| Další – uveďte jaké | Školní parlament, portfolia žáků a učitelů, myšlenková mapa žáka, den otevřených dveří | | | | |

Zdroj dat: dotazníkové šetření ředitelů škol

Další uváděné formy jsou: rozhovory se žákem, vedení návštěvní knihy, sledování úspěšnosti v 1. ročníku střední školy, srovnávací testy připravované školou a jiné.

Mezinárodní spolupráce základních škol

Základní školy spolupracují se 39 partnerskými školami v zahraničí. V rámci mezinárodní spolupráce pořádají každoročně poznávací zájezdy do zahraničí pro žáky a učitele. Ve školním roce 2009/10 vyjelo do zahraničí 602 žáků s organizační nebo finanční podporou školy. V rámci mezinárodních programů probíhala spolupráce s následujícími partnerskými zeměmi (uvedeno dle četnosti): Slovensko, Německo, Rakousko, Velká Británie, Turecko, Švýcarsko, Polsko, Švýcarsko, Francie, Slovinsko, Chorvatsko, Dánsko, Ukrajina, Itálie, Peru.

2.2.5 Financování

Celkové náklady na hlavní činnost úplných základních škol bez mateřské školy a se školní jídelnou (tj. 71 právnických osob) činily 1 308 364 tis. Kč. Na 1 třídu v těchto právnických osobách vychází průměrné náklady 1 227,36 tis. Kč; na jednoho žáka 59,16 tis. Kč. Náklady na mzdy v nich v roce 2010 dosáhly 700 854 tis. Kč, tj. průměrně na třídu 657,46 tis. Kč a na žáka 31,69 tis. Kč.

Celkové náklady na hlavní činnost právnických osob vykonávajících činnost ZŠ a ZŠsp v roce 2010 dosáhly výše 2 690,1 mil. Kč (právnické osoby zřizované obcí 2 577,7 mil. Kč, církví 10,2 mil. Kč a krajem 102,3 mil. Kč).

Celkové náklady ZŠ a ZŠsp zřizovaných obcí (2 072 tříd) průměrně 1 244,1 tis. Kč na třídu a 64,0 tis. Kč na žáka. Celkové náklady ZŠ a ZŠsp zřizovaných církví (13 tříd) průměrně 786,5 tis. Kč na třídu a 68,6 tis. Kč na žáka. Celkové náklady ZŠ a ZŠsp zřizovaných krajem (89 tříd) činily průměrně 1 147,8 tis. Kč na třídu a 148,9 tis. Kč na žáka.

2.3 STŘEDNÍ VZDĚLÁVÁNÍ

2.3.1 Přehledná tabulka s jednotlivými středními školami

2.3.2 Struktura a organizace středních škol

2.3.3 Personální podmínky vzdělávání

2.3.4 Výsledky vzdělávání

2.3.5 Financování

| NÁZEV ORGANIZACE | MÍSTO | ULICE | KZ | PT | PŽ | SOUČÁSTI | Přep. počet prac. za typ SŠ | | Mzdové náklady v tis. za typ SŠ | | Náklady na hlavní činnost PO v tis. | |
|--|--------------------|---------------------|----|--------------|---------------|-----------------------|-----------------------------|------------|---------------------------------|----------------|-------------------------------------|-----------------------|
| | | | | | | | Ped. | Neped. | Ped. | Neped. | Celkem | z toho mzdové náklady |
| Gymnázium Pacov | Pacov | Hronova 1079 | 7 | 6 | 161 | g, | 14,35 | 3,25 | 4 037,55 | 582,05 | 9 113 | 4 831 |
| Střední škola | Pelhřimov | Friedova 1469 | 7 | 26 | 671 | sou,soš,dm,šj, | 64,31 | 26,68 | 19 153,32 | 5 384,71 | 62 149 | 30 604 |
| Gymnázium Pelhřimov | Pelhřimov | Jirsíkova 244 | 7 | 16 | 417 | g,šj, | 34,09 | 6,53 | 11 023,98 | 1 348,29 | 24 470 | 13 873 |
| Obchodní akademie | Pelhřimov | Jirsíkova 875 | 7 | 12 | 303 | soš, | 28,48 | 6,50 | 8 494,79 | 1 230,01 | 18 940 | 11 301 |
| VOŠ a Střední škola hotel. SČMSD, s.r.o. | Pelhřimov | Slovanského b. 1664 | 5 | 9 | 232 | sou,soš,voš,dm,šj, | 21,28 | 6,12 | 6 013,70 | 1 368,97 | 42 973 | 19 300 |
| Akademie-VOŠ, G a SOŠ uměleckoprům. | Světlá nad Sázavou | Sázavská 547 | 7 | 15 | 324 | sou,soš,g,voš,dm,šj, | 37,63 | 21,44 | 11 020,84 | 4 334,97 | 43 265 | 20 141 |
| Gymnázium O. Březiny a SOŠ Telč | Telč | Hradecká 235 | 7 | 17 | 436 | soš,g,dm,šj,šj-v, | 37,57 | 9,77 | 12 693,01 | 1 936,40 | 31 402 | 16 351 |
| OA a JŠ Třebíč | Třebíč | Bráfova 9 | 7 | 13 | 369 | soš,jš, | 32,24 | 9,70 | 10 029,83 | 1 838,26 | 22 189 | 13 756 |
| Střední škola řemesel | Třebíč | Demlova 890 | 7 | 19 | 524 | sou,dm,šj, | 52,15 | 14,59 | 15 788,33 | 3 296,57 | 37 293 | 20 259 |
| Střední škola stavební Třebíč | Třebíč | Kubišova 1214 | 7 | 27 | 633 | sou,ou,soš,dm,šj, | 58,04 | 17,19 | 19 077,66 | 3 918,40 | 47 837 | 25 253 |
| Střední průmyslová škola Třebíč | Třebíč | Manželů Curieov. 73 | 7 | 34 | 813 | sou,soš,dm,šj, | 77,65 | 24,68 | 24 608,66 | 4 597,64 | 70 126 | 33 693 |
| Gymnázium Třebíč | Třebíč | Masarykovo nám. 9 | 7 | 20 | 585 | g, | 45,73 | 8,38 | 15 148,75 | 1 426,15 | 28 620 | 16 925 |
| Katolické gymnázium | Třebíč | Otmárova 22 | 6 | 12 | 303 | g, | 23,84 | 5,75 | 6 712,22 | 1 217,22 | 16051,30 | 8522,90 |
| Hotelová škola Třebíč | Třebíč | Sirotní 4 | 7 | 29 | 754 | sou,soš,dm,šj, | 64,79 | 15,85 | 20 747,69 | 3 509,05 | 49 320 | 27 904 |
| Soukromá SOŠ a SOU s.r.o. | Třebíč | Znojemská 1027 | 5 | 8 | 151 | sou,soš, | 14,54 | 1,00 | 3 352,13 | | 9658,82 | 5715,54 |
| VOŠ a SŠ veter., zeměd. a zdrav. Třebíč | Třebíč | Žižkova 505 | 7 | 16 | 403 | soš,voš,dm,šj, | 36,12 | 8,31 | 13 390,62 | 2 048,13 | 41 369 | 22 722 |
| SOŠ a SOU Třešť | Třešť | K Valše 38 | 7 | 27 | 547 | sou,ou,soš,int,dm,šj, | 62,92 | 31,04 | 18 498,97 | 5 470,49 | 58 180 | 30 115 |
| Střední odborná škola Jana Tiraye | Velká Bíteš | Tyršova 239 | 2 | 9 | 226 | sou, | 15,37 | 4,39 | 5 078,87 | 864,13 | 11 284 | 6 225 |
| Střední škola řemesel a služeb | Velké Meziříčí | Hornoměstská 35 | 7 | 11 | 284 | sou,dm,šj, | 30,68 | 9,91 | 10 016,26 | 2 076,76 | 25 414 | 14 063 |
| Základní škola a Praktická škola | Velké Meziříčí | Poštovní 1663/3 | 7 | 1 | 6 | zšp,zšsp,prš,šd,psc | 1,00 | 0,00 | | | 8 646 | |
| Gymnázium Velké Meziříčí | Velké Meziříčí | Sokolovská 27 | 7 | 12 | 346 | g, | 27,36 | 7,10 | 8 526,98 | 1 237,27 | 17 214 | 10 013 |
| Hotel.škola Světla a OA Velké Meziříčí | Velké Meziříčí | U Světlé 36 | 7 | 19 | 488 | soš,dm,šj, | 43,93 | 9,90 | 14 028,92 | 1 749,62 | 41 434 | 20 991 |
| Střední zdravot.škola a VOŠ zdravotnická | Žďár nad Sázavou | Dvořákova 4 | 7 | 8 | 210 | soš,voš,šj, | 17,12 | 3,59 | 6 584,11 | 917,40 | 17 865 | 10 888 |
| Gymnázium Žďár nad Sázavou | Žďár nad Sázavou | Neumannova 2 | 7 | 16 | 476 | g,šj-v, | 35,55 | 10,85 | 11 386,52 | 2 016,66 | 24 139 | 14 386 |
| Střední škola technická Žďár nad Sázavou | Žďár nad Sázavou | Strojírenská 6 | 7 | 19 | 484 | sou,dm,šj,šj-v, | 46,40 | 17,00 | 14 276,65 | 3 471,75 | 40 775 | 21 922 |
| VOŠ a SPŠ | Žďár nad Sázavou | Studentská 1 | 7 | 20 | 591 | soš,voš,dm,šj, | 42,81 | 14,64 | 15 621,85 | 3 325,59 | 55 033 | 28 494 |
| Škola ekonomiky a CR, soukr. SOŠ s.r.o. | Žďár nad Sázavou | U Klafárku 1 | 5 | 7 | 156 | soš, | 16,32 | 2,00 | 4 627,49 | | 8939,23 | 5043,90 |
| Biskupské gymnázium | Žďár nad Sázavou | U Klafárku 3 | 6 | 15 | 322 | g,dm,šj-v, | 27,41 | 6,32 | 8 018,02 | 1 334,09 | 16272,00 | 9628,07 |
| SOU Adolpha Kolpinga | Žďár nad Sázavou | U Klafárku 3 | 6 | 10 | 215 | sou, | 19,82 | 5,25 | 4 895,43 | 1 143,83 | 10726,00 | 6247,38 |
| Střední škola obchodní a služeb SČMSD | Žďár nad Sázavou 3 | Komenského 10 | 5 | 21 | 451 | sou,soš,dm,šj, | 43,03 | 4,67 | 11 848,70 | 967,74 | 27 137 | 14 111 |
| Praktická škola a Spec.pedagog.centrum | Žďár nad Sázavou 3 | Komenského 8 | 7 | 1 | 11 | prš,spc, | 1,76 | 0,20 | | | 3 972 | 2 044 |
| Celkem | | | | 1 018 | 25 163 | | 2 304 | 664 | 715 834 | 135 543 | 1 953 899 | 1 036 127 |

2.3.2 Struktura a organizace středních škol

V kraji Vysočina je ve školním roce 2010/2011 zařazeno ve školském rejstříku celkem 73 právnických osob vykonávajících činnost středních škol (dále jen „SŠ“). Zřizovatelem 52 SŠ je kraj Vysočina, soukromá právnická osoba je zřizovatelem 11, církev nebo náboženské společenství zřizuje 4, obec zřizuje 2 a MŠMT 4.

Obory vzdělání SŠ lze seskupit do tradičních skupin:

- obory gymnázií (dále jen obory „K“);
- obory lyceí (dále jen obory „M lyceum“);
- studijní obory středních odborných škol (dále jen obory „M SOŠ“);
- studijní obory středních odborných učilišť (dále jen obory „L SOU“);
- nástavbové obory (dále jen „L nást“);
- učební obory s výučním listem (dále jen obory „H“);
- učební obory pro žáky se speciálními vzdělávacími potřebami (dále jen obory „E“);
- praktické školy (dále jen „PrŠ“).

Z celkového počtu škol poskytujících některý ze stupňů středního vzdělávání (73 škol) jsou vyučovány obory:

- na 60 školách obory vzdělání, v nichž lze dosáhnout středního vzdělání s maturitní zkouškou (gymnázium -18 škol, lyceum -15 škol, odborně zaměřené studijní obory - 40 škol, učební obory s maturitou -17 škol, nástavby - 29 škol);
- na 29 školách obory vzdělání, v nichž lze dosáhnout středního vzdělání s výučním listem (tříleté učební obory - 28 škol, obory pro žáky se speciálními vzdělávacími potřebami - 9 škol);
- na 9 školách obor vzdělání praktická škola;
- 36 právních subjektů v rámci jedné školy poskytuje různé obory a stupně vzdělání (50%). Na zajištění praktické výuky se kromě výše uvedených škol podílela i 4 školská zařízení. Z toho dvě střediska praktického vyučování (soukromý zřizovatel, firmy) a dva školní statky (jeden samostatný a jeden při škole - zřizovatel kraj).

Počty žáků v 1. ročnících středních škol za šk. rok 2010/2011

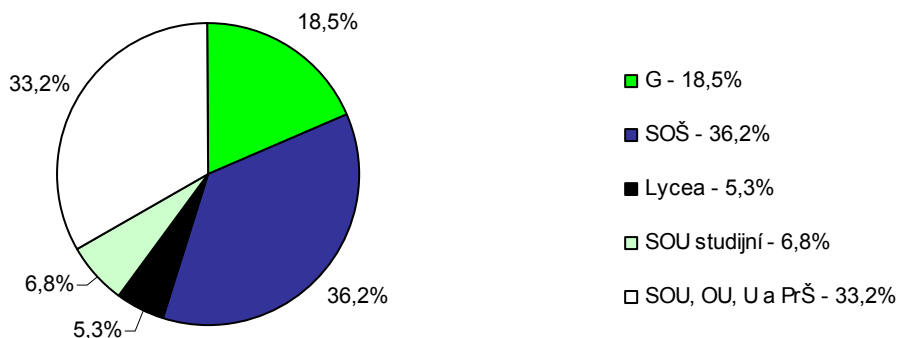

Zdroj dat: statistické výkazy MŠMT S 8 - 01

Ve školním roce 2010/2011 poskytuje denní formu studia 69 právnických osob (bez 3 praktických škol a 1 SŠ zřizovaných MŠMT) vykonávajících činnost SŠ. Studuje v nich celkem 25 163 žáků v 1 018 třídách.

Z tohoto počtu navštěvuje:

- obory poskytující střední vzdělání s maturitní zkouškou – tzn. 8letý obor vzdělání gymnázia 3 471 žáků v 129 třídách, 6letý obor vzdělání gymnázia 395 žáků ve 14 třídách, 4leté obory vzdělání skupiny (K, M, L) 14 447 žáků v 574 třídách a denní formu oborů L nást. 1 073 žáků ve 43 třídách;
- obory poskytující střední vzdělání s výučním listem (H, E) - 5 723 žáků v 251 třídách;
- obory poskytující střední vzdělání (PrŠ zřizované krajem) - 54 žáků v 7 třídách.

Průměrný počet žáků na 1 třídu:

- v rámci středního vzdělávání s maturitní zkouškou – tzn. 8letého oboru vzdělání gymnázia 27,0, 6letého oboru vzdělání gymnázia 28,0, 4letých oborů vzdělání skupiny (K, M, L) 25,0 a v denní formě oborů L nást 25,0;
- v rámci středního vzdělávání s výučním listem (H, E) - 23,0;
- v rámci středního vzdělávání (PrŠ zřizované krajem) - 8,0.

Na všech SŠ kraje v oborech vzdělání K studuje celkem 6 472 žáků v 240 třídách. Z tohoto počtu navštěvovalo:

- nižší ročníky víceletých gymnázií 1 873 (z toho 1. ročník osmiletého studia 415, 1. ročník šestiletého studia 59), čtyřletá gymnázia a odpovídající ročníky víceletých gymnázií 4 599 (z toho 1. ročníky a odpovídající ročníky víceletých gymnázií 1 050, závěrečné ročníky 1 203);
- obory vzdělání SŠ, v nichž lze dosáhnout středního vzdělání s maturitní zkouškou (M SOŠ), 10 010 žáků v 401 třídách (z toho 1. ročníky 2 346, závěrečné ročníky 2 499), z toho obory M lyceum 1 268 žáků v 49 třídách (z toho 1. ročníky 298, závěrečné ročníky 284);
- obory vzdělání středních odborných učilišť, v nichž lze dosáhnout středního vzdělání s maturitní zkouškou (L SOU), středního vzdělání s výučním listem (H) a obory s upravenými učebními plány odborných učilišť a praktických škol (E a PrŠ) celkem 8 681 žáků v 377 třídách. Z toho obory L navštěvovalo 1 831 žáků (z toho 1. ročníky 382, závěrečné ročníky 497) a obory L nástavbové 1 073 žáků (z toho 1. ročníky 594). Obory H 5 241 (z toho 1. ročníky 1 653, závěrečné ročníky 1 755). Obory E celkem 482 žáků (z toho 1. ročníky 188, závěrečné ročníky 108) a Prš (krajské školy) 54 žáků (z toho 1. ročníky 40).

Ve škole se vzdělávalo průměrně 365 žáků (vztaženo k 69 školám včetně PrŠ zřizovaných krajem). K 31. 12. 2010 činil nejvyšší povolený počet žáků SŠ v kraji Vysočina uvedený ve školském rejstříku 37 129 (kapacita středních škol).

Ve školním roce 2010/2011 byly podíly počtu žáků v našem kraji v prvních ročnících (včetně odpovídajících ročníků víceletých gymnázií) následující:

- obory vzdělání SŠ, v nichž lze dosáhnout středního vzdělání s maturitní zkouškou (K), 18,5%;
- obory vzdělání SŠ, v nichž lze dosáhnout středního vzdělání s maturitní zkouškou (obory M SOŠ), 36,2%;
- obory M lyceum 5,3%;

- obory L SOU 6,8%;
- obory vzdělání, v nichž lze dosáhnout středního vzdělání s výučním listem H, E a PrŠ (PrŠ - krajské školy), 33,2%.

Podíly počtu žáků, kteří ukončili studium ve SŠ kraje včetně nástavbového studia ve školním roce 2009/2010, k celkovému počtu žáků v závěrečných ročnících činily: obory K 19,4%, obory M 40,3%, obory L SOU 8,0%, obory H, E a PrŠ (PrŠ - krajské školy) 30,3%. Podíl počtu žáků v kraji, kteří ukončili studium maturitou, činí 75,5%.

Ve školním roce 2010/2011 bylo na SŠ evidováno 155 žáků s cizím státním občanstvím (40 Ukrajinců, 39 Vietnamců, 27 Slováků, 20 Mongolů, 29 ostatních cizinců).

Podrobnější informace o přijímacím řízení, přestupech a ukončování studia jsou v tabulce v kapitole 2.3.5. Výsledky vzdělávání.

2.3.3 Personální podmínky vzdělávání

Personální podmínky vzdělávání jsou souhrnně uvedeny v tabulce na straně 10.

V oborech vzdělání K pracovalo celkem 653,91 přepočtených pracovníků, z toho 526,70 pedagogických a 127,21 nepedagogických pracovníků. V oborech vzdělání M a M lyceum působilo celkem 1 128,63 přepočtených pracovníků, z toho 882,37 pedagogických a 246,26 nepedagogických pracovníků.

Přepočtený počet pracovníků v oborech vzdělání L SOU, H, E a PrŠ (PrŠ - krajské školy) činil 1 158,08, z toho 890,63 pedagogických a 267,45 nepedagogických pracovníků. Z toho bylo 43,41 přepočtených pracovníků v oborech vzdělání E a PrŠ (PrŠ - krajské školy), z nich 34,82 pedagogických pracovníků a 8,59 nepedagogických pracovníků.

Na jednoho přepočteného pedagogického pracovníka u oborů vzdělání K připadlo 12,29 žáků, u oborů vzdělání M a M lyceum 11,34 a u oborů vzdělání L SOU, H, E a PrŠ 9,75. Počet žáků na jednoho přepočteného nepedagogického pracovníka činil u oborů vzdělání K 50,88 u oborů vzdělání M a M lyceum 40,65 a u oborů vzdělání L SOU, H, E a PrŠ 32,46.

K 30. 6. 2010 pracoval na SŠ v rámci veřejně prospěšných prací z úřadu práce 1 pracovník. Bez odpovídající aproby učilo na SŠ cizí jazyky 76 učitelů. Celkový počet přepočtených pracovníků v doplňkové činnosti ve všech součástech k 30. 9. 2010 byl 69,95. Na SŠ chyběli především učitelé s aprobační informační a výpočetní technika, cizí jazyky (AJ, NJ), tělesná výchova, pedagogika, speciální pedagogika, základy společenských věd a některé odborné předměty. V 69 právních subjektech působilo dle výkazů z UIV 86 výchovných poradců.

2.3.4 Výsledky vzdělávání

| Přestupy žáků | Celkem | obory H, E, C | Nástavbové studium |
|---|--------|------------------|-----------------------|
| Počet žáků, kteří přestoupili z jiné školy | 481 | 205 | |
| <i>z nich během 1. ročníku</i> | 326 | 154 | |
| Žáci, kteří přestoupili mezi obory v rámci školy | 364 | 163 | |
| <i>z nich během 1. ročníku</i> | 202 | 94 | |
| Žáci, kteří během školního roku odešli z denního studia, aniž by ukončili studium zkouškou (včetně přestupů na jinou školu) | 1 278 | 458 | 160 |
| <i>z nich přestoupili na jinou školu</i> | 549 | | |
| Přihlášky do terciálního vzdělávání | | VOŠ | VŠ |
| Z žáků, kteří podali po ukončení maturitního studia v kalen. roce přihlášku na VOŠ / VŠ | | | |
| <i>počet žáků z oboru K</i> | | 50 | 1 134 |
| <i>počet žáků z oboru M</i> | | 399 | 1 589 |
| <i>počet žáků z oborů L bez nástaveb</i> | | 76 | 117 |
| <i>počet žáků z nástaveb</i> | | 41 | 81 |

Zdroj dat: dotazníkové šetření ředitelů škol

Ukončení denního studia

| Počet žáků, kteří konali zkoušku v řádném termínu a neuspěli | | | | |
|---|------------|-------------------------|---------------------|-------------------|
| Maturita K | Maturita M | Maturita L bez nástaveb | Maturita L nástavby | Závěrečná zkouška |
| 32 | 189 | 80 | 34 | 116 |
| Počet žáků, kteří nebyli připuštěni ke zkoušce v řádném termínu | | | | |
| 14 | 154 | 49 | 51 | 167 |

Zdroj dat: dotazníkové šetření ředitelů škol

Výsledky výchovy a vzdělávání

| | | |
|---|--|------------|
| Odhad počtu žáků s mimořádným nadáním v oblasti poznávací a rozumové | | 262 |
| <i>z nich počet žáků, u kterých byl ve spolupráci s PPP či jiným poradenským zařízením identifikován mimořádný talent</i> | | 10 |
| Počet žáků vyloučených ve ŠR ze studia z prospěchových důvodů | | 124 |
| Odhad počtu žáků z menšinových etnik v září | | 188 |
| Odhad počtu žáků, kteří neúměrně narušují svými projevy chování průběh vyučování (včetně žáků s diagnózou „vývojová porucha chování“) | | 276 |
| | | SPC |
| | | PPP |
| Poradenství | Počet žáků, kterým ve ŠR poskytlo poradenské služby přímo ve škole | 79 |
| | | 148 |

Zdroj dat: dotazníkové šetření ředitelů škol

| Sociálně patologické jevy | počet SŠ | celkem žáků |
|--|----------|-------------|
| Počet středních škol s výskytem sociálně patologických jevů (některé školy mají více patologických jevů) | 30 | 572 |
| z toho: záškoláctví | 22 | 309 |
| šikana | 11 | 25 |
| krádeže | 13 | 32 |
| návykové látky | 15 | 183 |
| ostatní | 1 | 23 |

Zdroj dat: dotazníkové šetření ředitelů škol

Evaluace vzdělávání

| Metoda | Počet škol, které s touto metodou pracují |
|--|---|
| Dotazníky žákům | 56 |
| Dotazníky rodičům | 28 |
| Dotazníky pedagogům | 46 |
| Dialog ředitele s jednotlivým zaměstnancem | 67 |
| Hospitace vedoucích pracovníků v hodinách | 68 |
| Vzájemné následky učitelů | 42 |
| Použití kamery k záznamu činnosti učitele v hodině | 6 |
| Školní prověrky, testy, kontrolní práce | 62 |
| Srovnávací celostátní testy | 23 |
| Scio | 31 |
| Kalibro | 8 |
| Další | |
| Monitorování klimatu školy | 14 |
| Scio | 10 |
| DAP Barvy života | 9 |
| Další | |
| Rozbor výsledků přijímacích zkoušek | 37 |
| Úspěšnost v soutěžích | 62 |
| Kontroly zřizovatele | 53 |
| Připomínky zákonných zástupců | 58 |
| Využití schránky důvěry | 40 |
| Další – uveďte jaké | |

Zdroj dat: dotazníkové šetření ředitelů škol

Mezinárodní spolupráce středních škol

Střední školy spolupracují se 145 partnerskými školami v zahraničí. V rámci mezinárodní spolupráce pořádají každoročně poznávací zájezdy do zahraničí pro žáky a učitele. Do zahraničí (výměnný pobyt, studium) s organizační nebo finanční podporou školy vyjelo celkem 1 648 žáků středních škol. V rámci mezinárodních programů probíhala spolupráce s následujícími partnerskými zeměmi: Norsko, Anglie, Litva, Španělsko, Německo,

Slovensko, Maďarsko, Rumunsko, Chorvatsko, Finsko, Estonsko, Rakousko, Švédsko, Francie, Polsko, Itálie, Belgie, Nizozemsko, Irsko, Kypr, Švýcarsko a Lotyšsko.

Zapojení do programů a grantů

Celková výše získané podpory dosáhla cca 67 700 tis. Kč. Střední školy se nejčastěji zapojovaly do programů a grantů vyhlášených orgány a organizacemi na úrovni národní a nadnárodní (MŠMT a EU), regionální (Fond Vysočiny, kraj Vysočina) a místní (města); viz. tabulka.

| Programy vyhlášené orgány a organizacemi na úrovni: | Počet projektů | Výše podpory (v tis. Kč) | Počet zúčastněných učitelů | Počet zúčastněných žáků |
|---|----------------|--------------------------|----------------------------|-------------------------|
| Národní a nadnárodní | 48 | 47 215,51 | 479 | 3 852 |
| Regionální | 42 | 19 361,15 | 753 | 4 263 |
| Místní | 31 | 1 123,20 | 308 | 3 402 |
| Celkem | 121 | 67 699,86 | 1 540 | 11 517 |

V tabulce jsou zahrnuty projekty, které probíhají nebo budou zahájeny ve školním roce 2010/2011 a projekty ukončené ve školním roce 2009/2010

Zdroj dat: dotazníkové šetření ředitelů škol

Soutěže a přehlídky

V následující tabulce jsou uvedeny počty žáků, kteří se zúčastnili soutěží a přehlídek různé úrovně a zaměření, na jejichž organizaci se střední školy podílely:

| Úroveň | Počet žáků SŠ, kteří se účastnili soutěží a přehlídek | | |
|------------------------------|---|-------------|------------|
| | odborných | sportovních | uměleckých |
| Lokální (mikroregion, okres) | 2 370 | 4 100 | 510 |
| Regionální (kraj, oblast) | 1 621 | 1 226 | 550 |
| Národní | 476 | 249 | 245 |
| Mezinárodní | 132 | 219 | 61 |

Zdroj dat: dotazníkové šetření ředitelů škol

Nezaměstnanost absolventů středních škol

K 31. 12. 2010 evidovaly úřady práce celkem 29 410 nezaměstnaných osob, z toho 2 196 absolventů středních škol všech stupňů vzdělávání. Na celkové nezaměstnanosti se tak absolventi SŠ podíleli 7,47 %.

V příloze č. 2. je zařazen přehled nezaměstnaných absolventů SŠ v evidenci úřadů práce v kraji k 30. 9. 2010. Mezi evidovanými absolventy byli i ti, kteří ukončili studium v předchozích letech. Při posuzování míry nezaměstnanosti je nutné uvážit nejen samotné procentuální vyjádření, ale i absolutní počty absolventů a také období, ve kterém byly výše zmíněné údaje zjišťovány (údaje ze září jsou nejvyšší z celého průběhu roku, během dalších měsíců se výrazně snižují).

2.3.5 Financování

Celkové náklady na hlavní činnost ve SŠ všech zřizovatelů za rok 2010 dosáhly 1 924,1 mil. Kč (G 347,1 mil. Kč, SOŠ 642,9 mil. Kč, VOŠ 58,7 mil. Kč, SOU

a U 582,5 mil. Kč, bývalé speciální školy (OU a PrŠ) 18,2 mil. Kč, stravování 142,8 mil. Kč (krajské školy), ubytování 120,1 mil. Kč, internáty bývalých speciálních škol 11,8 mil. Kč.

U SŠ zřizovaných krajem činily celkové výdaje na hlavní činnost 1 639,2 mil. Kč (G 306,4 mil. Kč, SOŠ 536,4 mil. Kč, SOU 514,6 mil. Kč, VOŠ 39,6 mil. Kč, stravování 142,8 mil. Kč, ubytování 109,6 mil. Kč, speciální školy 17,6 mil. Kč, internáty bývalých speciálních škol 11,8 mil. Kč), z toho

- přímé výdaje hrazené z MŠMT činily 1 179,9 mil. Kč (G 234,1 mil. Kč, SOŠ 401,9 mil. Kč, SOU a U 367,0 mil. Kč, VOŠ 32,7 mil. Kč, stravování 58,6 mil. Kč, ubytování 61,8 mil. Kč, speciální školy 15,2 mil. Kč, internáty bývalých speciálních škol 8,6 mil. Kč) a
- provozní náklady na jednotlivých součástech SŠ činily: G (K) 72,3 mil. Kč, SOŠ (M) 134,4 mil. Kč, SOU, OU, U a PrŠ (L, H, E, PrŠ – krajské školy) 150,1 mil. Kč, VOŠ 6,9 mil. Kč, stravování 84,2 mil. Kč, ubytování 47,8 mil. Kč a internáty bývalých speciálních škol 3,3 mil. Kč.

Školy zřizované krajem vykazovaly následující strukturu celkových výdajů: mzdy 1 038,1 mil. Kč, zákonné odvody 345,7 mil. Kč, energie 123,1 mil. Kč, opravy a údržba 32,2 mil. Kč, ostatní výdaje 405,1 mil. Kč.

Přímé náklady středních škol hrazené z MŠMT v roce 2010 - zřizovatel kraj

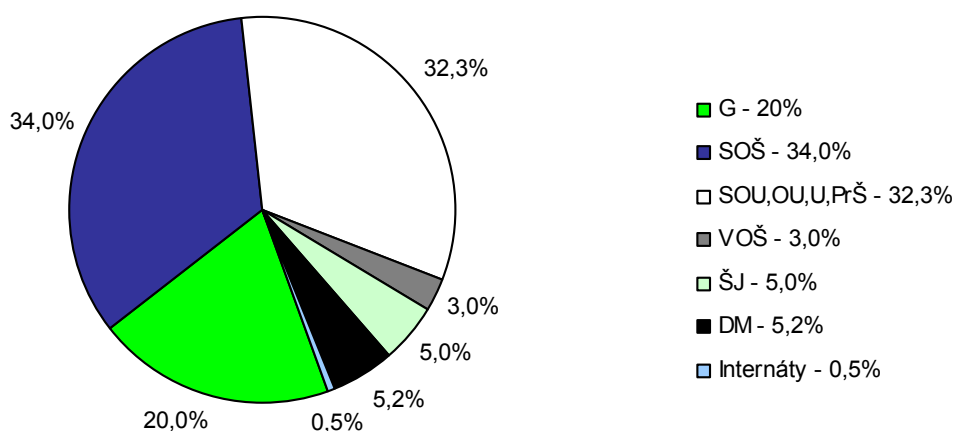

Celkové náklady na hlavní činnost středních škol všech zřizovatelů v roce 2010

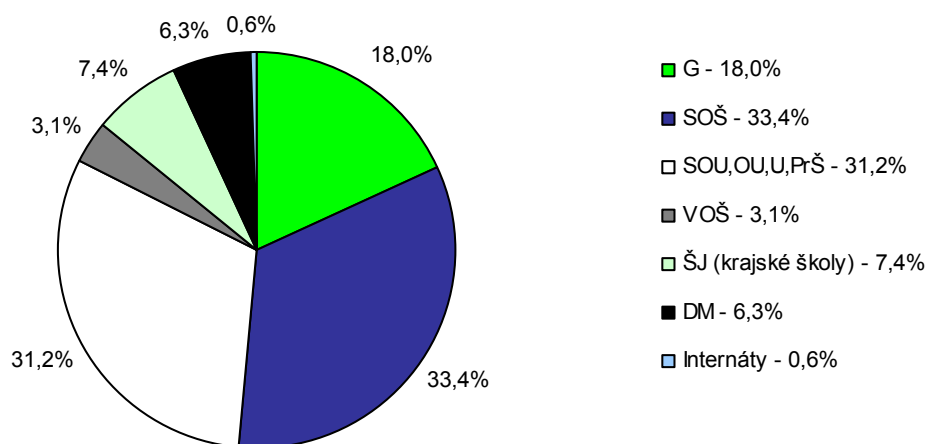

Provozní náklady na jednotlivých součástech středních škol hrazené v roce 2010 - zřizovatel kraj

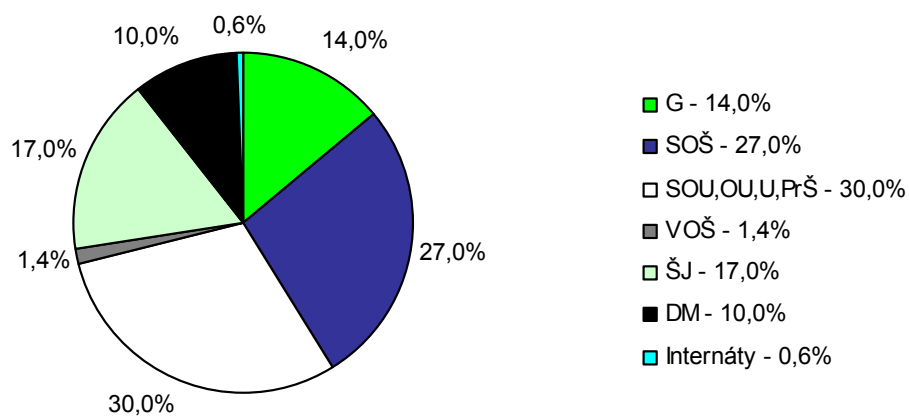

Účelové rozdělení nákladů na školách v roce 2010 - zřizovatel kraj

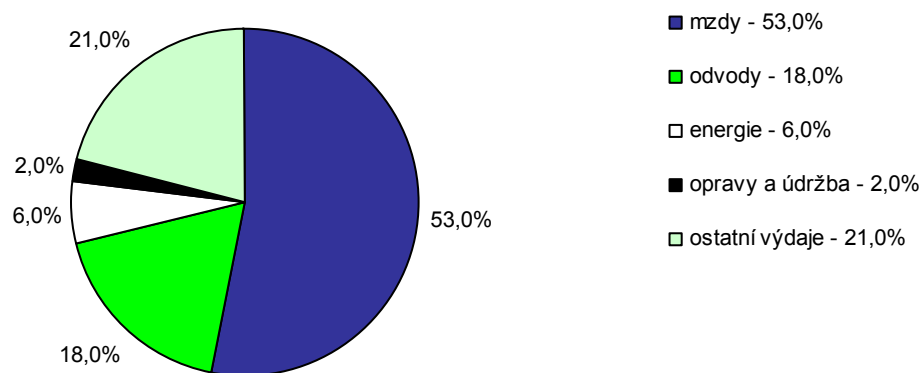

Zdroj dat: účetní uzávěrky

2.4 TERCIÁRNÍ VZDĚLÁVÁNÍ

2.4.1 Přehledná tabulka s jednotlivými školami a zařízeními

2.4.2 Vyšší odborné vzdělávání

2.4.3 Vysokoškolské vzdělávání

2.4.4 Státní jazykové školy a pomaturitní denní jazykové studium

2.4.1 přehledná tabulka s vyššími odbornými školami (tmavší pozadí ředitelství, bez pozadí - pracoviště)

KZ=kód zřizovatele (2-obec, 5-soukromník, 6-církev, 7-kraj), SS=skupiny studentů, PŽ=počet žáků

(dle výkazů MŠMT a účetní uzávěrky)

| NÁZEV | MÍSTO | ULICE | KZ | SS | PŽ | Součásti | Přep. počet prac. VOŠ | | Mzdové náklady v tis. VOŠ | | Náklady na hlavní činnost | |
|----------------------------------|--------------------|------------------------|----|-----------|-------------|------------|-----------------------|--------------|---------------------------|-----------------|---------------------------|-----------------------|
| | | | | | | | Ped. | Neped. | Ped. | Neped. | Celkem | z toho mzdové náklady |
| VOS a SOS Bystřice n/Pern. | Bystřice n/Pern. | Dr. Veselého 343 | | | | | | | | | | |
| Vyšší odborná škola | Bystřice n/Pern. | Dr. Veselého 343 | 7 | 3 | 66 | šj,dm | 5,16 | 2,67 | 1 832,12 | 510,36 | 3 968,38 | 2 404,37 |
| Střed.zdrav.škola a VOŠ | Havlíčkův Brod | Masarykova 2033 | | | | | | | | | | |
| Vyšší odborná škola | Havlíčkův Brod | Masarykova 2033 | 7 | 7 | 136 | šj-v,dm | 9,00 | 2,09 | 3 439,46 | 351,97 | 5 963,00 | 3 928,00 |
| VOŠ a OA Chotěboř | Chotěboř | Na Valech 690 | | | | | | | | | | |
| Vyšší odborná škola | Chotěboř | Na Valech 690 | 7 | 4 | 90 | šj,dm | 6,03 | 0,44 | 1 934,88 | | 3 388,00 | 2 215,00 |
| Střed.zdrav.škola a VOŠ | Jihlava | Husova 54 | | | | | | | | | | |
| Vyšší odborná škola | Jihlava | Husova 54 | 7 | 1 | 16 | šj | 6,13 | 1,57 | 2 204,37 | | 3 826,05 | 2 570,99 |
| Soukr. VOŠ a SUŠ grafická,s.r.o. | Jihlava | Křížová 18 | | | | | | | | | | |
| VOŠ grafická | Jihlava | Dvořákova 5 | 5 | 3 | 42 | | 2,65 | 0,56 | 809,95 | | 3 208,00 | 1 578,00 |
| Soukromá VOŠ sociální,o.p.s | Jihlava | Matky Boží 15 | | | | | | | | | | |
| Vyšší odborná škola | Jihlava | Matky Boží 15 | 5 | 5 | 126 | | 7,80 | 3,00 | 2 761,28 | 476,37 | 8 195,00 | 4 585,00 |
| FARMEKO-VOŠ zdrav. a SOŠ | Jihlava | Znojemská 76 | | | | | | | | | | |
| Vyšší odborná škola | Jihlava | Znojemská 76 | 5 | 3 | 52 | | 3,88 | 1,57 | 1 595,32 | | 4 754,00 | 2 495,00 |
| Gymnázium, SOŠ a VOŠ | Ledeč nad Sázavou | Husovo náměstí 1 | | | | | | | | | | |
| Vyšší odborná škola | Ledeč nad Sázavou | Nádražní 231 | 7 | 3 | 60 | šj,šj-v,dm | 4,00 | 2,00 | 1 580,34 | | 4 327,00 | 2 508,00 |
| VOŠ a SS hotel.SČMSD,s.r.o. | Pelhřimov | Slovanského brat. 1664 | | | | | | | | | | |
| Vyšší odborná škola | Pelhřimov | Slovanského brat. 1664 | 5 | 3 | 37 | šj,dm | 3,54 | 1,02 | 1 014,99 | | 2 878,00 | 1 485,00 |
| Akademie-VOŠ,Gym.a SOŠ um. | Světlá nad Sázavou | Sázavská 547 | | | | | | | | | | |
| Vyšší odborná škola | Světlá nad Sázavou | Sázavská 547 | 7 | 4 | 70 | šj,dm | 5,05 | 1,61 | 1 565,97 | | 3 443,00 | 1 820,00 |
| VOŠ a SS vet.,zem.a zdrav. T. | Třebíč | Žižkova 505 | | | | | | | | | | |
| Vyšší odborná škola | Třebíč | Žižkova 505 | 7 | 6 | 114 | šj,dm | 7,90 | 1,00 | 2 808,58 | | 5 295,44 | 3 382,83 |
| SZŠ a VOŠ zdravotnická | Žďár nad Sázavou | Dvořákova 4 | | | | | | | | | | |
| Vyšší odborná škola | Žďár nad Sázavou | Dvořákova 4 | 7 | 4 | 92 | šj | 4,00 | 1,60 | 1 528,25 | | 3 362,30 | 2 127,12 |
| VOŠ a SPŠ | Žďár nad Sázavou | Studentská 1 | | | | | | | | | | |
| Vyšší odborná škola | Žďár nad Sázavou | Studentská 1 | 7 | 9 | 144 | šj,dm | 8,65 | 2,34 | 3 189,43 | 566,97 | 6 068,25 | 3 774,70 |
| Celkem | | | | 55 | 1045 | | 73,78 | 21,46 | 26 264,95 | 4 252,92 | 58 676,42 | 34 874,01 |

2.4.2 Vyšší odborné vzdělávání

Struktura a organizace vyšších odborných škol

V kraji Vysočina působilo celkem 14 vyšších odborných škol (dále jen „VOŠ“), z toho 9 zřizovaných krajem, 4 soukromé a 1 zřizovaná MV (Vyšší policejní škola Ministerstva vnitra v Jihlavě). Z celkového počtu jsou 2 VOŠ samostatné (1 soukromá VOŠ a 1 VOŠ zřizovaná MV), ostatní jsou součástí právního subjektu, který vykonává činnost střední školy.

Ve školním roce 2010/2011 studovalo v denní formě studia 1 045 studentů (z toho v prvních ročnících 414; v závěrečných ročnících 325). VOŠ se členily celkem na 55 studijních skupin. V denním studiu měla škola průměrně 80 studentů, studijní skupina průměrně 19 studentů.

Nejvyšší povolený počet žáků VOŠ uvedený v rejstříku škol k 31. 12. 2010 činil 2 509 žáků.

Přehled oborů jednotlivých škol je uveden v příloze č. 1

Ve školním roce 2010/2011 bylo na VOŠ evidováno 21 studentů s cizím státním občanstvím.

Personální podmínky vzdělávání

Na VOŠ pracovalo 95,14 přepočtených pracovníků, z toho 73,68 pedagogických a 21,46 nepedagogických. Na jednoho přepočteného pedagogického pracovníka připadlo 14,18 studentů, na jednoho přepočteného nepedagogického pracovníka 48,70. Na skupinu vycházelo 1,34 přepočtených pedagogických pracovníků a 0,39 přepočtených nepedagogických pracovníků.

Výsledky vzdělávání

V roce 2010 ukončilo studium na VOŠ absolutoriem 250 studentů, tj. 54,71% z počtu všech 457 studentů, kteří denní studium zahájili ve školním roce 2007/2008. K absolutoriu nebylo v řádném termínu připuštěno 6 studentů a 9 studentů v řádném termínu neuspělo. V denním studiu VOŠ přestoupilo z jiné školy 15 studentů a mezi obory v rámci školy přestoupili 2 studenti. Během školního roku denního studia odešlo 213 studentů, aniž by úspěšně ukončili studium absolutoriem.

Financování

Celkové náklady na hlavní činnost činily 58,7 mil. Kč, z toho náklady na platy pedagogických pracovníků činily 26,3 mil. Kč a na platy nepedagogických pracovníků 4,3 mil. Kč. Vzhledem k tomu, že většina VOŠ je součástí středních škol, náklady na ostatní neinvestiční výdaje se neuvádějí.

2.4.3 Vysokoškolské vzdělávání

Vysoká škola polytechnická, Jihlava, Tolstého 16.

- vysoká škola nabízí prezenční bakalářské studium v programech (stav k 30.9. 2010):

| | | |
|-------------------------------|---|---|
| Elektrotechnika a informatika | - | obor: Počítačové systémy (88 studentů) |
| | - | obor: Aplikovaná informatika (155 studentů) |
| Ekonomika a management | - | obor: Finance a řízení (819 studentů) |
| | - | obor: Cestovní ruch (1095 studentů) |
| Ošetrovatelství | - | obor: Porodní asistentka (84 studentů) |

- obor: Všeobecná sestra (189 studentů).

Západomoravská vysoká škola Třebíč, o.p.s.

- vysoká škola nabízí prezenční bakalářské studium v oborech (stav k 30. 9. 2010):

Aplikované informační technologie (38 studentů)

Informační management (49 studentů)

Veřejnoprávní studium (241 studentů)

Management a marketing (183 studentů)

Prezenční formu bakalářského studia nabízejí také detašovaná pracoviště těchto VŠ:

Česká zemědělská univerzita Praha, Praha-Suchbát, Kamýcká 129

Fakulta agrobiologie, přírodních a potravinářských zdrojů – pracoviště Česká zemědělská akademie v Humpolci, střední škola

Chov koní - tříleté prezenční bakalářské studium; stav k 30.9. 2010: 66 studentů.

Vysoká škola chemicko-technologická v Praze, Technická 5 ,Praha 6-Dejvice

Fakulta chemicko-technologická – pracoviště Akademie - VOŠ, G, SOŠ umělecko-průmyslová Světlá nad Sázavou

Konzervování-restaurování umělecko-řemeslných děl

- čtyřleté prezenční bakalářské studium; stav k 30.9. 2010: 24 studentů.

Technická univerzita Liberec, Hálkova 917/6

Střední umělecko-průmyslová škola Jihlava - pracoviště Helenín, Hálkova 42

Textilní a oděvní návrhářství

- tříleté prezenční bakalářské studium; stav k 30. 9. 2010: 44 studentů.

Několik vysokých škol otevírá v kraji pobočky s distančním a kombinovaným studiem. O nich se pojednává v kapitole 2.8. Vzdělávání dospělých

2.4.4 Státní jazykové školy a pomaturitní denní jazykové studium

Jazykové vzdělávání v kraji Vysočina poskytovalo pět právnických osob a tři fyzické osoby, které byly zařazeny do přílohy č. 1 vyhlášky č. 423/2006 Sb., o dalším studiu. Jazykové vzdělávání, které tyto subjekty poskytují, se pro účely státní sociální podpory a důchodového pojištění považuje za studium na středních nebo vysokých školách, ve znění vyhlášky č. 167/2006 Sb. Jde o tyto vzdělavatele:

1. International Education Center, s.r.o., Jihlava, Rantířovská 9 (zabezpečuje výuku anglického a německého jazyka v Jihlavě a ve Žďáře nad Sázavou).

2. Jazyková škola s právem státní jazykové zkoušky Jihlava, nám. Svobody 1

(škola je součástí obchodní akademie a zaměřuje se na výuku anglického a německého jazyka).

3. Akademie J. A. Komenského, Jihlava, Havlíčkova 44 (zabezpečuje výuku anglického a německého jazyka v Jihlavě).

4. Jazyková škola s právem státní jazykové zkoušky, Třebíč, Bráfova 9

(škola je součástí obchodní akademie a zaměřuje se na výuku anglického a německého jazyka).

5. Akademie J. A. Komenského, Třebíč, Komenského náměstí 9/11 (zabezpečuje výuku anglického a německého jazyka v Třebíči).

6. Mgr. Petra Šustáčková, Jimramov, Benátky, Zahradní 14
(lektorka poskytuje výuku anglického jazyka).

7. Pavel Neckář, Jihlava, Kosmákova 1073/9 (lektor zabezpečuje výuku anglického jazyka).

8. Aleš Neckář, Jihlava, Kosmákova 1073/9 (lektor zabezpečuje výuku německého jazyka).

Ve školním roce 2010/2011 bylo otevřeno 7 krátkodobých jazykových kurzů (5 středních kurzů s 40 žáky, 1 přípravný kurz ke státním jazykovým zkouškám s 8 žáky a 1 speciální kurz s 13 žáky) a dále jednoleté denní kurzy pro 97 žáků. V těchto kurzech se vzdělávalo celkem 158 klientů, z nichž 130 studovalo anglický jazyk a 28 německý jazyk. Osmnáct klientů studium úspěšně ukončilo složením základní státní jazykové zkoušky. Jazykovou výuku zabezpečovalo celkem 13 pedagogických pracovníků (4 interní a 9 externích učitelů).

Další jazykové kurzy poskytovaly pobočky škol zřizované mimo kraj Vysočina a vzdělávací agentury, které nejsou zapsány ve školském rejstříku. Tyto data nemáme k dispozici.

2.5 ÚSTAVNÍ A OCHRANNÁ VÝCHOVA

2.5.1 Přehledná tabulka s jednotlivými zařízeními

2.5.2 Struktura a organizace

2.5.3 Personální podmínky výchovy

2.5.4 Financování

2.5.1 Přehledná tabulka s jednotlivými zařízeními

| Název a sídlo | Okres | Zřizovatel | Počet svěřenců k 30.9.2010 | Kapacita |
|-----------------------------------|-------|------------|----------------------------|----------|
| DD Hrotovice, Sokolská 362 | TR | kraj | 16 | 16 |
| DD Telč, Štěpnická 111 | Jl | kraj | 21 | 24 |
| DD Humpolec, Libická 928 | PE | kraj | 31 | 32 |
| DD Senožaty č. 199 | PE | kraj | 35 | 40 |
| DD Jemnice, Třešňová 748 | TR | kraj | 24 | 24 |
| DD Náměšť nad Oslavou, Krátká 284 | TR | kraj | 14 | 15 |
| DD Budkov č. 1 | TR | kraj | 26 | 32 |
| DD Rovečné č. 40 | ZR | kraj | 21 | 24 |
| DD Nová Ves u Chotěboře | HB | kraj | 30 | 32 |
| DD Budišov - Holeje | TR | soukromý | 25 | 30 |
| DD se školou, Jihlava | Jl | MŠMT | 25 | 31 |
| DD se školou, Počátky | PE | MŠMT | 3 | 8 |
| VÚ Počátky | PE | MŠMT | 35 | 40 |
| VÚ Velké Meziříčí | ZR | MŠMT | 82 | 80 |
| VÚ, SVP Černovice | PE | MŠMT | 82 | 228 |

Zdroj dat: dotazníkové šetření ředitelů škol

2.5.2 Struktura a organizace

Školskými zařízeními pro výkon ústavní výchovy, ochranné výchovy a preventivně výchovné péče jsou: diagnostický ústav (dále jen „DÚ“), dětský domov (viz výše „DD“), dětský domov se školou (viz výše „DD“ se školou), výchovný ústav (viz výše „VÚ“) a středisko výchovné péče pro děti a mládež (viz výše „SVP“). Na území kraje Vysočina jsou zastoupeny kromě diagnostických ústavů všechny typy výše uvedených zařízení.

Dětské domovy

Do DD mohou být umísťovány děti od 3 let zpravidla do 18 let. DD plní ve vztahu k dítěti zejména úkoly výchovné, vzdělávací a sociální.

Na území kraje Vysočina je celkem 10 DD, z nichž je 9 zřízeno krajem Vysočina a jeden DD je soukromý. Všechny DD jsou rodinného typu.

Celkem bylo v DD umístěno 243 dětí (z toho v soukromém DD 25).

Věkové složení: 20 dětí v předškolním věku (z toho 1 v soukromém DD), 141 dětí navštěvujících ZŠ (z toho v soukromém DD 15 dětí) a 82 dětí po ukončení povinné školní docházky připravujících se na SŠ na budoucí povolání (z toho v soukromém DD 9 dětí).

Další výchovná zařízení, jejichž zřizovatelem je MŠMT:

- dětský domov se školou,
- výchovný ústav pro mládež,
- výchovný ústav pro děti a mládež,

- výchovný ústav pro nezletilé matky a jejich děti,
- výchovný ústav pro děti, které vyžadují výchovně léčebnou péči.

Zřizovatel výše uvedených výchovných zařízení (MŠMT) zřizuje podle potřeby při tomto zařízení příslušný typ školy, která je zařazena do systému speciálních škol.

Zařízení preventivně výchovné péče

Zařízení preventivně výchovné péče poskytují speciálně pedagogické služby a psychologické služby dětem a mládeži (do ukončení středního vzdělání) s rizikem poruch chování či s již rozvinutými projevy poruch chování a negativních jevů v sociálním vývoji, u nichž není nařízena ústavní výchova nebo uložena ochranná výchova. Péče je též poskytována osobám odpovědným za jejich výchovu a pedagogickým pracovníkům. Preventivně výchovnou péči poskytuje středisko výchovné péče (SVP) nebo diagnostický ústav.

- středisko výchovné péče pro děti a mládež

SVP poskytují všestrannou preventivně výchovnou péči dětem a mládeži se zvýšeným rizikem či prvními projevy poruch chování a negativních jevů v jejich sociálním vývoji a klientům propuštěným z ústavní výchovy při jejich integraci do společnosti. Na území kraje Vysočina zřídilo MŠMT jedno SVP, které poskytuje preventivně výchovnou péči formou ambulantních služeb. Toto SVP je součástí Výchovného ústavu v Černovicích.

- diagnostický ústav

DÚ je zařízení, které na základě komplexního sociálně-psychologického vyšetření, zdravotního stavu dítěte a volné kapacity v jednotlivých zařízeních rozmisťuje děti či mládež do DD, DD se školou nebo výchovných ústavů. Dále poskytuje preventivně výchovnou péči dětem (nebo mládeži), o jejichž umístění požádali z důvodu závažných poruch chování zákonní zástupci. Pobyť dítěte v DÚ trvá zpravidla 8 týdnů. Na území kraje Vysočina není žádný DÚ, svěřence do dětských domovů a ostatních výchovných zařízení na území kraje rozmisťuje DDÚ a SVP Brno Hlinky a DDÚ České Budějovice Homole.

2.5.3 Personální podmínky výchovy

Dětské domovy

O děti v DD kraje se starali vychovatelé v celkovém počtu 77,2 přepočtených úvazků, v soukromém DD 7 přepočtených úvazků. V DD zřizovaných krajem připadlo 24 přepočtených úvazků na asistenty vychovatelů, v soukromém DD jeden. 4,4 přepočtených úvazků tvořili sociální pracovníci DD, 12 speciální pedagogové. Celkový počet přepočtených pracovníků dosáhl výše 125,6. Na jednoho přepočteného pracovníka tedy připadlo 1,93 dítěte, na vychovatele 3,15 dítěte.

2.5.4 Financování

Celkové výdaje na činnost DD zřizovaných krajem činily 82,4 mil. Kč, tj. 377,8 tis. Kč na svěřence. Z toho přímé výdaje činily 53,4 mil. Kč, tj. 245,0 tis. Kč na svěřence.

2.6 PORADENSTVÍ PEDAGOGICKO - PSYCHOLOGICKÉ, SPECIÁLNĚ PEDAGOGICKÉ, PRO VOLBU POVOLÁNÍ

2.6.1 Struktura a organizace

2.6.2 Přehled činnosti

2.6.3 Financování

2.6.1 Struktura a organizace

Komplexní poradenský systém školám zahrnuje výchovné poradenství, pedagogicko-psychologické poradenství, speciálně pedagogické poradenství a poradenství pro volbu povolání.

Poradenské služby ve škole

Výchovné poradenství zajišťují na školách (kromě mateřských škol) učitelé-výchovní poradci, kteří poskytují pomoc při řešení otázek výchovy a vzdělávání. Za svou činnost odpovídají ředitelům škol. Metodicky jsou řízeni pedagogicko-psychologickou poradnou a mají snížený týdenní rozsah přímé pedagogické činnosti. Funkce výchovného poradce je zřízena u většiny plně organizovaných ZŠ, ZŠsp a SŠ, zpravidla není u malotřídních škol. V kraji Vysočina působilo 258 výchovných poradců, tedy v průměru 1,11 na školu.

Poskytování poradenských služeb ve škole může být dále zajišťováno školním metodikem prevence, školním psychologem (6) nebo školním speciálním pedagogem (37).

Pedagogicko-psychologické poradenství

Služby pedagogicko-psychologického poradenství a pedagogicko-psychologickou pomoc při výchově a vzdělávání žáků zajišťují pedagogicko-psychologické poradny (dále jen „PPP“). Činnost poradny se uskutečňuje ambulantní formou na pracovišti poradny nebo návštěvami zaměstnanců poradny ve školách a školských zařízeních.

Přehled PPP v kraji Vysočina

| Okres | Přepočtené odborné úvazky v PPP | Počet žáků a studentů v okrese (PPK) | PPK PPP | Průměr PPK na 1 odborný úvazek |
|------------------|---------------------------------|--------------------------------------|---------|--------------------------------|
| Jihlava | 6,7 | 19 251 | 18 288 | 2 730 |
| Pelhřimov | 6,7 | 12 166 | 11 862 | 1 770 |
| Havlíčkův Brod | 7,3 | 14 158 | 13 450 | 1 842 |
| Třebíč | 8,8 | 18 495 | 17 879 | 2 032 |
| Žďár nad Sázavou | 10,9 | 19 860 | 18 867 | 1 731 |

Pozn.: Počet potenciálních klientů (dále jen „PPK“) PPP uvedený v tabulce vychází z celkového počtu dětí, žáků a studentů MŠ, ZŠ, SŠ a VOŠ v jednotlivých okresech. V okrese, kde je současně SPC, připadá na PPK PPP 95% z celkového počtu žáků (zbylých 5% z celkového počtu tvoří PPK SPC).

V okrese Pelhřimov, kde SPC není, je PPK PPP navýšen 1/2 PPK SPC (druhá 1/2 PPK SPC navyšuje PPK SPC v Jihlavě). V okrese Třebíč je v tomto případě PPK PPP navýšen o 1/3 PPK SPC (1/3 PPK SPC navyšuje PPK SPC v Jihlavě a 1/3 PPK SPC navyšuje PPK SPC Žďár nad Sázavou). Navýšení PPK PPP a PPK SPC vychází ze spádovosti služeb k jednotlivým SPC.

Zdroj dat: statistické výkazy UIV Z 23-01

Odloučená pracoviště pedagogicko-psychologických poraden:

PPP Třebíč má odloučená pracoviště mimo město Třebíč: v Moravských Budějovicích.

PPP Žďár nad Sázavou má 2 odloučená pracoviště: ve Velkém Meziříčí a v Bystřici nad Pernštejnem.

Speciálně pedagogické poradenství

Speciálně pedagogické poradenství zajišťují pracovníci speciálně pedagogických center (dále jen „SPC“). SPC pro smyslově, tělesně, mentálně postižené děti a mládež a pro děti s vadami řeči jsou speciální školská zařízení zřízená v kraji jako součást speciálních škol.

Činnost SPC se uskutečňuje ambulantně na pracovišti centra a návštěvami pedagogických pracovníků centra ve školách a školských zařízeních, případně v rodinách, v zařízeních pečujících o žáky se zdravotním postižením.

Přehled SPC v kraji Vysočina

| Okres | Přepočtené odborné úvazky v SPC | Počet žáků a studentů v okrese (PPK) | PPK SPC | Průměr PPK na 1 odborný úvazek |
|------------------|---------------------------------|--------------------------------------|---------|--------------------------------|
| Jihlava | 8,3 | 19 251 | 1 575 | 190 |
| Havlíčkův Brod | 2,6 | 14 158 | 708 | 272 |
| Žďár nad Sázavou | 4,4 | 19 860 | 1 301 | 296 |

Pozn.: Stanovení potenciálních počtů klientů SPC (PPK SPC) dle spádovosti uvedené v této tabulce je vysvětleno pod tabulkou Přehled PPP v kraji Vysočina.

Zdroj dat: statistické výkazy UIV Z 33-01

Speciálně pedagogické centrum v Jihlavě je zřízeno při Mateřské škole a Speciálně pedagogickém centru, Jihlava, zřizovatelem je město Jihlava. SPC v Havlíčkově Brodě je zřízeno při Základní škole, Speciálně pedagogickém centru a Školní družině, Havlíčkův Brod, zřizovatelem je kraj. SPC Žďár nad Sázavou je zřízeno při Praktické škole a Speciálně pedagogickém centru Žďár nad Sázavou; zřizovatelem je kraj. SPC mohou ke své činnosti využívat služební automobil.

V okresech Třebíč a Pelhřimov není SPC zřízeno.

Informační a poradenská střediska

Při úřadech práce jsou zřízena specializovaná informační a poradenská střediska (dále jen „IPS“) zabývající se profesním poradenstvím. Jsou umístěna v okresních městech a své služby v oblasti volby povolání a profesní orientace poskytují také formou informačních a poradenských schůzek s učiteli a žáky na jednotlivých školách. Při své činnosti spolupracují s výchovnými poradci. Na každém IPS zajišťují činnost 1-2 pracovníci.

2.6.2 Přehled činnosti

Výchovné poradenství

Výchovní poradci a metodici prevence pomáhají řešit jednodušší výchovné a vzdělávací problémy ve školách, při řešení složitějších spolupracují s PPP nebo SPC. Jedním z důležitých úkolů je napomáhat vytváření optimálního školního prostředí pro vzdělávání a výchovu. Výchovní poradci rovněž poskytují žákům informace z oblasti volby povolání a kariérového poradenství. Metodici prevence se specializují na sociálně patologické jevy, a to jak v oblasti prevence, tak kooperace při řešení jednotlivých případů.

Pedagogicko-psychologické poradenství

Z nabídky služeb poskytovaných pedagogicko-psychologickými poradnami:

- pomoc při potížích s učením, náprava poruch učení a poruch pozornosti, pomoc při zvládnutí výchovných a kázeňských obtíží dětí doma i ve škole,
- pomoc při výchově zdravotně handicapovaných dětí, řešení vztahových problémů v rodinách, mezi vrstevníky, řešení případů týrání, zneužívání, šikanování dětí,
- pomoc při problémech s kouřením, alkoholem, drogami, patologickým hráčstvím,

- psychoterapie v případech neurotických obtíží,
- psychotherapeutický servis pro učitele,
- rodinná terapie,
- skupinová práce s dětmi – rozvíjení psychosociálních dovedností,
- vedení relaxace dětí a mladistvých,
- posuzování předpokladů pro volbu povolání,
- posuzování školní zralosti,
- diagnostika sociálního klimatu třídy, sociometrie,
- využití grafoanalýzy v diagnostice dospívajících.

Klienti dle oblastí péče, poskytnuté v PPP v kraji Vysočina ve školním roce 2009/2010

| Klienti | Školní zralost | Výukové problémy | Výchovné problémy | Profesní orientace | Ostatní |
|-----------------------------|----------------|------------------|-------------------|--------------------|--------------|
| Mateřské školy | 1 523 | 0 | 124 | 0 | 813 |
| Základní školy - I. stupeň | 3 | 2 183 | 546 | 0 | 212 |
| Základní školy - II. stupeň | 0 | 1 076 | 407 | 289 | 71 |
| Střední školy | 0 | 615 | 61 | 40 | 44 |
| Vyšší odborné školy | 0 | 9 | 0 | 1 | 2 |
| Rodiny, školsky nezařazení | 4 | 11 | 19 | 2 | 32 |
| Celkem | 1530 | 3 894 | 1 157 | 332 | 1 174 |

Zdroj dat: statistické výkazy UIV Z 23-01

Speciálně pedagogické poradenství

SPC poskytují poradenské služby školám a školským zařízením pro zdravotně postižené, rodičům postižených dětí, orgánům státní správy ve školství a dalším resortům. SPC Jihlava je zaměřeno převážně na péči o děti a žáky s vadami zraku, ostatní SPC jsou zaměřena především na péči o děti a žáky s mentálním postižením.

Charakter péče, poskytnuté klientům SPC v kraji Vysočina ve školním roce 2009/2010

| Charakter péče | Celkem | z toho ambulantně | v terénu |
|---------------------------------|--------|-------------------|----------|
| Individuální činnost s klientem | 9 066 | 6 330 | 2 736 |
| z toho komplexní vyšetření | 330 | 282 | 48 |
| psychologická vyšetření | 316 | 279 | 37 |
| Speciálně pedagogická vyšetření | 458 | 329 | 129 |
| sociálně právní poradenství | 373 | 341 | 32 |
| konzultace ke zpracování IVP | 1 360 | 691 | 669 |
| Skupinové činnosti s klienty | 442 | 344 | 98 |
| Depistáže | 167 | 160 | 7 |
| Služby pedagogům | 6 651 | 4 388 | 2 263 |
| Ostatní odborné činnosti | 1 078 | 0 | 0 |

Zdroj dat: statistické výkazy UIV Z 23-01

Mezi ostatní odborné činnosti poskytované SPC v kraji Vysočina patří zejména:

- návštěvy ve školách a školských zařízeních s integrovanými zdravotně postiženými dětmi a žáky (speciálně pedagogická i psychologická pomoc žákům a rodičům),
- speciálně pedagogické poradenství pro rodiče, jejichž děti nenavštěvují mateřskou školu,
- poradenství pro rodiče v rámci rodičovských sdružení na základních školách,
- přednášková činnost pro osobní asistenty na základních a mateřských školách,
- organizace a účast na ozdravných, nápravných i terapeutických pobytech.

2.6.3 Financování

Celkové výdaje na činnost PPP a SPC zřizované krajem činily 27,3 mil. Kč, z toho přímé náklady 22,0 mil. Kč.

Výchovní poradci jsou financováni v rámci mzdových prostředků přidělených školám a Informačně poradenská střediska jsou financována z prostředků úřadů práce.

2.7 UMĚLECKÉ A ZÁJMOVÉ VZDĚLÁVÁNÍ, SPORT A MLÁDEŽ

2.7.1 Přehledná tabulka s jednotlivými ZUŠ

2.7.2 Přehledná tabulka s jednotlivými DDM

2.7.3 Struktura a organizace

2.7.4 Personální podmínky vzdělávání

2.7.5 Výsledky vzdělávání

2.7.6 Financování

2.7.7 Soutěže

2.7.8 Primární prevence sociálně patologických jevů na školách

2.7.9 Sport

2.7.10 Spolupráce s neziskovým sektorem

2.7.1 Přehledná tabulka s jednotlivými ZUŠ a DDM (tmavší pozadí ředitelství, bez pozadí - pracoviště)

KZ=kód zřizovatele (2-obec, 5- soukromník, 6-církev, 7-kraj). PT=počet tříd, PŽ=počet žáků

(dle výkazů MŠMT a účetní uzávěrky)

| OZNAČENÍ | MÍSTO | ULICE | KZ | PŽ | Přep. počet prac. za typ ZUŠ | | Mzdové náklady v tis. za typ ZUŠ | | Náklady na hlavní činnost PO v tis. | |
|---------------|-------------------------|--------------------------|----|---------------|------------------------------|--------------|----------------------------------|------------------|-------------------------------------|-----------------------|
| | | | | | Ped. | Neped. | Ped. | Neped. | Celkem | z toho mzdové náklady |
| ZUŠ | Bystřice nad Pern. | Zahradní 622 | 7 | 405 | 15,18 | 2,46 | 4 497,79 | 471,21 | 8 041 | 5 094 |
| ZUŠ | Havlíčkův Brod | ZŠ Nuselská ul. čp. 3240 | 5 | 409 | 10,88 | 2,00 | 4 108,70 | 576,51 | 7 193 | 3 454 |
| ZUŠ | Havlíčkův Brod | Smetanovo náměstí 31 | 7 | 483 | 16,95 | 2,42 | 5 079,44 | 464,56 | 8 930 | 5 550 |
| ZUŠ | Hrotovice | F.B. Zvěřiny 212 | 2 | 240 | 9,41 | 1,50 | 2 269,26 | | 4 274 | 2 616 |
| ZUŠ | Humpolec | Školní 701 | 2 | 584 | 14,72 | 2,88 | 4 405,05 | 623,95 | 8 307 | 5 181 |
| ZUŠ | Chotěboř | Nám.T.G.Masaryka 322 | 2 | 464 | 14,56 | 1,63 | 4 432,27 | | 8 029 | 4 884 |
| ZUŠ | Jihlava | Masarykovo nám. 16 | 2 | 1 123 | 33,39 | 4,50 | 10 332,73 | 1 039,27 | 17 662 | 11 414 |
| ZUŠ | Kamenice nad Lipou | Pelhřimovská 127 | 2 | 290 | 9,80 | 2,26 | 3 335,39 | 437,62 | 5 919 | 3 773 |
| ZUŠ | Ledeč nad Sázavou | Nádražní 231 | 2 | 347 | 11,00 | 1,56 | 3 445,87 | | 5 785 | 3 768 |
| ZŠ, ZUŠ a MŠ | Lipnice nad Sázavou 213 | | | | | | | | | |
| ZUŠ | Lipnice nad Sázavou 213 | | 2 | 41 | 1,75 | 0,00 | | | 8 671 | |
| ZUŠ | Moravské Budějovice | Havlíčková 933 | 2 | 293 | 10,91 | 1,41 | 3 066,88 | | 5 114 | 3 326 |
| ZUŠ | Náměšť nad Oslavou | Masarykovo náměstí 51 | 2 | 398 | 12,12 | 1,95 | 3 196,76 | | 5 801 | 3 576 |
| ZUŠ | Nové Město na M. | Vratislavovo nám. 121 | 2 | 571 | 17,09 | 2,50 | 4 877,76 | 485,25 | 8 935 | 5 408 |
| ZUŠ | Pacov | Španovského 319 | 7 | 190 | 7,66 | 1,25 | 2 114,06 | | 3 883 | 2 413 |
| ZUŠ | Pelhřimov | Pod Kalvárií 850 | 2 | 618 | 19,84 | 3,63 | 5 846,70 | 638,30 | 10 968 | 6 491 |
| ZUŠ | Polná | Zámek 485 | 2 | 298 | 11,18 | 2,04 | 3 079,38 | | 6 580 | 3 706 |
| ZUŠ | Světlá nad Sázavou | Nádražní 228 | 2 | 415 | 11,49 | 1,63 | 4 213,14 | | 6 889 | 4 566 |
| ZUŠ | Telč | Nám.Zachar.z Hradce 71 | 2 | 364 | 11,42 | 2,00 | 3 160,92 | | 6 035 | 3 663 |
| ZUŠ | Třebíč | Masarykovo nám. 1313/12 | 2 | 1 351 | 38,69 | 6,12 | 13 218,10 | 1 235,90 | 22 678 | 14 595 |
| ZUŠ | Třebíč | Soukopova 5 | 2 | 300 | 10,32 | 1,22 | 2 863,50 | | 5 136 | 3 121 |
| ZUŠ | Třešť | Revoluční 20 | 2 | 314 | 10,37 | 1,50 | 2 908,15 | | 4 976 | 3 251 |
| ZUŠ | Velká Bíteš | Hrnčířská 117 | 2 | 292 | 9,37 | 2,38 | 2 622,34 | | 5 099 | 3 196 |
| ZUŠ | Velké Meziříčí | Poříčí 808 | 2 | 538 | 14,85 | 4,00 | 4 072,97 | 698,03 | 8 244 | 4 986 |
| ZUŠ | Žďár nad Sázavou | Doležalovo náměstí 4 | 2 | 749 | 23,54 | 2,75 | 6 936,68 | 497,58 | 12 336 | 7 610 |
| ZUŠ | Žirovnice | Branka 1 | 2 | 111 | 3,39 | 0,00 | 1 116,00 | | 2 019 | 1 274 |
| Celkem | | | | 11 188 | 349,88 | 55,58 | 105 574,99 | 10 942,10 | 197 504 | 122 016 |

2.7.2 Přehledná tabulka s jednotlivými DDM (tmavší pozadí ředitelství, bez pozadí - pracoviště)

KZ=kód zřizovatele (2-obec, 5- soukromník, 6-církev, 7-kraj). PT=počet tříd, PÚ=počet účastníků

(dle výkazů MŠMT a účetní uzávěrky)

| OZNAČENÍ | MÍSTO | ULICE | KZ | PÚ | Přep. počet prac. za typ DDM | | Mzdové náklady v tis. za typ DDM | | Náklady na hlavní činnost PO v tis. | |
|--------------------------------|----------------------|---------------------|----|---------------|------------------------------|--------------|----------------------------------|------------------|-------------------------------------|-----------------------|
| | | | | | Ped. | Neped. | Ped. | Neped. | Celkem | z toho mzdové náklady |
| Dům dětí a mládeže | Bystřice nad Pern. | Masarykovo nám. 68 | 7 | 498 | 3,75 | 1,75 | 851,95 | | 2 656,00 | 1 343,00 |
| Dům dětí a mlád. u Aleje | Havlíčkův Brod | Masarykova 2190 | 2 | 837 | 2,50 | 1,39 | 675,86 | | 1 951,00 | 1 038,00 |
| Základní škola | Humpolec | Hradská 894 | | | | | | | | |
| Dům dětí a mládeže | Humpolec | Hradská 894 | 2 | 476 | 3,00 | 0,00 | 722,71 | | | |
| Junior - DDM, stf.voln.č. | Chotěboř | Tyršova 793 | 7 | 764 | 3,20 | 2,50 | 818,69 | 598,52 | 4 278,00 | 1 748,00 |
| Základní škola | Jemnice | Nám. Svobody 88 | | | | | | | | |
| Dům dětí a mládeže | Jemnice | Tyršova 622 | 2 | 498 | 2,00 | 0,50 | | | | |
| Dům dětí a mládeže | Jihlava | Brněnská 29 | 7 | 1 192 | 6,00 | 4,31 | 1 615,35 | 815,88 | 7 535,00 | 2 970,00 |
| Centrum - Dům dětí a ml. | Ledeč nad Sázavou | Husovo nám. 242 | 2 | 643 | 3,44 | 1,14 | 916,95 | | 3 504,00 | 1 307,00 |
| Základní škola | Moravské Budějovice | Havlíčková 933 | | | | | | | | |
| Dům dětí a mládeže | Moravské Budějovice | Havlíčková 933 | 2 | 1 016 | 2,00 | 2,00 | | | | |
| Dům dětí a mládeže | Náměšť nad Oslavou | Nová 535 | 2 | 1 242 | 3,61 | 1,75 | 1 089,11 | | 4 495,00 | 2 066,00 |
| Dům dětí a mládeže | Nové Město na Moravě | Výhledy 526 | 2 | 717 | 3,71 | 1,82 | 925,52 | | 3 340,31 | 1 453,24 |
| Dům dětí a mládeže | Okříšky | Kněžice 109 | 5 | 11 | 12,53 | 15,94 | 3 989,81 | 3 705,53 | 10 044,00 | 8 134,00 |
| Církevní MŠ a Středisko v.č.P. | Pacov | Za Branou 870 | | | | | | | | |
| Středisko volného času | Pacov | Za Branou 870 | 6 | 448 | 1,10 | 1,08 | | | 3 597,00 | 1 403,00 |
| Dům dětí a mládeže | Pelhřimov | Pražská 1542 | 2 | 927 | 4,88 | 2,28 | 1 452,83 | 514,25 | 4 928,00 | 2 324,00 |
| Dům dětí a mládeže | Polná | Indusova 210 | 2 | 637 | 3,00 | 3,00 | 894,84 | 489,62 | 4 086,00 | 1 574,00 |
| Dům dětí a mládeže | Světlá nad Sázavou | Lánecká 699 | 2 | 301 | 2,00 | 0,56 | | | 1 211,00 | 715,00 |
| Dům dětí a mládeže | Telč | nám. Z. z Hradce 66 | 2 | 622 | 4,33 | 1,94 | 1 062,87 | | 2 988,00 | 1 701,00 |
| Dům dětí a mládeže | Třebíč | Hrádek 964 | 7 | 825 | 3,91 | 3,43 | 948,65 | 626,35 | 5 168,00 | 2 176,00 |
| Základní škola | Třešť | J. Hory 1050 | | | | | | | | |
| Dům dětí a mládeže | Třešť | Barvířská 15 | 2 | 656 | 2,00 | 0,96 | | | | |
| Dům dětí a mládeže | Velké Meziříčí | Komenského 10 | 2 | 1 097 | 6,88 | 3,32 | 1 544,82 | 642,58 | 4 349,00 | 2 353,00 |
| Dům dětí a mládeže | Žďár nad Sázavou | Dolní 3 | 2 | 2 114 | 9,00 | 7,37 | 2 843,80 | 1 660,41 | 11 759,00 | 5 519,00 |
| Celkem | | | | 15 521 | 82,83 | 57,03 | 22 937,01 | 11 629,72 | 75 889,31 | 37 824,24 |

2.7.3 Struktura a organizace

V kraji Vysočina bylo k 31. 12. 2010 celkem 25 základních uměleckých škol (dále jen „ZUŠ“) a 20 domů dětí a mládeže (dále jen „DDM“). Některé DDM používají v názvu označení středisko volného času (SVČ).

Ke dni 31. 12. 2010 zřizoval kraj z celkového počtu 3 ZUŠ a 4 DDM, zřizovatelem 21 ZUŠ a 14 DDM byla obec, 1 ZUŠ je soukromá, 1 SVČ církevní a 1 SVČ má právní formu obecně prospěšné společnosti, zřizovatelem je Český svaz ochránců přírody. Čtyři DDM (v Jemnici, v Moravských Budějovicích, v Humpolci a v Třešti) a jedna ZUŠ (v Lipnici nad Sázavou) jsou součástí základní školy. Ke změně zřizovatele (z kraje na obec) docházelo ke dni 1. 1. 2011.

Základní umělecké školy

V 25 základních uměleckých školách bylo zapsáno celkem 11 261 žáků (tj. 17,0% potencialních klientů, tj. procent ze všech žáků základních a středních škol), z toho ZUŠ zřizované krajem navštěvovalo 1 078 žáků, ZUŠ zřizované obcí 9 701 žáků a do soukromé ZUŠ chodilo 409 žáků. Průměrný počet žáků na jedné základní umělecké škole činil 450,4 žáků.

Domy dětí a mládeže

V 20 domech dětí a mládeže bylo v pravidelné zájmové činnosti zapsáno celkem 15 521 členů zájmových útvarů, z toho 11 526 žáků ZŠ a SŠ (tj. 17,4% potencialních klientů, tj. procent ze všech žáků základních a středních škol). Jeden DDM navštěvovalo průměrně 776 účastníků.

2.7.4 Personální podmínky vzdělávání

Personální podmínky vzdělávání jsou souhrnně uvedeny v tabulce na straně 10.

Základní umělecké školy

Na základních uměleckých školách pracovalo celkem 405,5 přepočtených pracovníků; z toho pedagogických 349,9; tj. 32,0 dětí a žáků na jeden přepočtený úvazek a nepedagogických 55,6; tj. 201,2 dětí a žáků na jeden přepočtený úvazek.

Domy dětí a mládeže

V DDM činil celkový počet přepočtených pracovníků 139,9; z toho bylo pedagogických pracovníků 82,8; tj. 187,5 dětí a žáků na jeden přepočtený úvazek a nepedagogických 57,0; tj. 272,2 dětí a žáků na jeden přepočtený úvazek.

2.7.5 Výsledky vzdělávání

Základní umělecké školy

Výuka na ZUŠ probíhala ve čtyřech hlavních oborech – hudebním (7 210 žáků), výtvarném (2 261 žáků), tanečním (1 407 žáků) a literárně dramatickém (310 žáků).

Nepřehlédnutelný je podíl ZUŠ na kulturním životě regionu, na formování osobnosti a kultivování chování mladých lidí a také na jejich přípravě pro studium umělecky a pedagogicky zaměřených středních a vysokých školách. Celkem podalo na tento typ škol přihlášku 132 žáků, z nich bylo přijato 103.

Počet žáků ZUŠ, kteří se ve školním roce zúčastnili soutěží a přehlídek různých úrovní a vyhlašovatelů je uveden v následující tabulce:

| Úroveň | Počet žáků ZUŠ, kteří se účastnili soutěží a přehlídek | | |
|------------------------------|--|-------------|------------|
| | odborných | sportovních | uměleckých |
| Lokální (mikroregion, okres) | 15 | 186 | 964 |
| Regionální (kraj, oblast) | 15 | 62 | 682 |
| Národní | 10 | 2 | 531 |
| Mezinárodní | 3 | 8 | 256 |

Zdroj dat: dotazníkové šetření ředitelů škol

Do programů a grantů se zapojily 4 ZUŠ, které získaly podporu ve výši 9 762,38 tis. Kč. (Z toho 9 242,00 tis. Kč získala ZUŠ Gustava Mahlera v Humpolci)

| Programy vyhlášené orgány a organizacemi na úrovni | Počet projektů | Výše podpory (v tis.) | Počet zúčastněných učitelů | Počet zúčastněných žáků |
|--|----------------|-----------------------|----------------------------|-------------------------|
| Národní a nadnárod. | 3 | 9 257,00 | 47 | 666 |
| Regionální | 10 | 371,48 | 52 | 170 |
| Místní | 11 | 133,90 | 80 | 778 |
| Celkem | 24 | 9 762,38 | 179 | 1 614 |

V tabulce jsou zahrnuty projekty, které probíhají nebo budou zahájeny ve školním roce 2010/2011 a projekty ukončené ve školním roce 2009/2010

Zdroj dat: dotazníkové šetření ředitelů škol

Domy dětí a mládeže (střediska volného času – SVČ)

Činnost DDM se soustřeďuje na čtyři hlavní oblasti: zajišťování pravidelné zájmové činnosti, příležitostné zájmové činnosti a prázdninové činnosti a dále na organizaci soutěží a přehlídek. Nabídka aktivit DDM je pestrá, zaměřená na široké spektrum účastníků. Pracuje v nich 1 264 zájmových útvarů, nejčastěji v oblasti sportu, techniky, přírodovědy, umění, ručních prací a cizích jazyků.

Počet účastníků s DDM, kteří se ve školním roce zúčastnili soutěží a přehlídek různých úrovní a vyhlášovatelů je uveden v následující tabulce:

| Úroveň | Počet žáků ZŠ, kteří se účastnili soutěží a přehlídek | | |
|------------------------------|---|-------------|------------|
| | odborných | sportovních | uměleckých |
| Lokální (mikroregion, okres) | 14 473 | 14 903 | 9 977 |
| Regionální (kraj, oblast) | 302 | 3 435 | 2 496 |
| Národní | 62 | 347 | 92 |
| Mezinárodní | 5 | 129 | 0 |

Zdroj dat: dotazníkové šetření ředitelů škol

Z hlediska rozložení zájmu o jednotlivé činnosti se DDM zaměřují nejvíce na sport a umění. Některé DDM preferují techniku a významný podíl mají i přírodovědné zájmové činnosti. DDM se podílejí také na primární prevenci sociálně patologických jevů, realizují ekologické programy, podporují rozvíjení talentů a tvořivosti účastníků (pořádání výstav, vydávání vlastních časopisů). Dále DDM metodicky a organizačně zajišťují olympiády, středoškolskou

odbornou činnost, sportovní turnaje, různé soutěže a jednorázové akce pro děti a mládež v době prázdnin i ve volném čase během školního roku. Informace o své činnosti prezentují nejčastěji v regionálním tisku a na internetu.

Do programů a grantů se zapojilo 5 DDM. DDM získaly z těchto grantů podporu v celkové výši 24 619,68 tis. Kč a do projektů se zapojilo celkem 1 679 učitelů a 28 373 žáků.

| Programy vyhlášené orgány a organizacemi na úrovni | Počet projektů | Výše podpory | Počet zúčastněných učitelů | Počet zúčastněných |
|--|----------------|--------------|----------------------------|--------------------|
| | | (v tis.) | | |
| Národní a nadnárod. | 10 | 22 403,00 | 1 198 | 10 598 |
| Regionální | 7 | 265,45 | 241 | 5 925 |
| Místní | 28 | 1 951,23 | 240 | 11 850 |
| Celkem | 45 | 24 619,68 | 1 679 | 28 373 |

Zdroj dat: dotazníkové šetření ředitelů škol

2.7.6 Financování

Základní umělecké školy

Celkové náklady na hlavní činnost krajem zřizovaných ZUŠ dosáhly výše 20,9 mil. Kč. Provozní výdaje činily celkem 3,1 mil. Kč, z toho na energie 0,76 mil. Kč, na nájemné 0,22 mil. Kč, na opravy a údržbu 0,22 mil. Kč. Na osobní výdaje toho na mzdy bylo vynaloženo celkem 17, 8 mil. Kč, z toho na platy 13,1 mil. Kč.

Domy dětí a mládeže

Celkové náklady na hlavní činnost krajem zřizovaných DDM dosáhly výše 19,6 mil. Kč. Provozní výdaje činily celkem 8,8 mil. Kč, z toho na energie 2,2 mil. Kč, na nájemné 0,9 mil. Kč, na opravy a údržbu 0,2 mil. Kč. Na osobní výdaje toho na mzdy bylo vynaloženo celkem 10,8 mil. Kč, z toho na platy 8,2 mil. Kč.

2.7.7 Soutěže

Soutěže vyhlášené či spoluvyhlášené MŠMT

Na území kraje Vysočina se v roce 2010 uskutečnilo více jak 30 postupových soutěží a přehlídek vyhlášených a podporovaných MŠMT. Okresních a krajských kol sportovních i nespportovních soutěží se zúčastnilo cca 25 000 žáků a studentů.

Celkové náklady na zabezpečení proplacené organizátorům z kraje činily 2 263 tis. Kč, z toho z rozpočtu MŠMT 1 413 tis. Kč a z rozpočtu kraje 850 tis. Kč.

Podpora soutěží a přehlídek dle Pravidel Rady kraje Vysočina pro přidělování dotací na pořádání krajských a vyšších kol postupových soutěží a přehlídek pro děti a mládež

V roce 2010 podpořil kraj Vysočina částkou ve výši 581 tis. Kč 27 organizátorů krajských nebo celostátních soutěží a přehlídek pro děti a mládež finančně nepodporovaných MŠMT. Jednalo se např. o soutěže Jihlavský slavík, Soutěž první pomoci, Všeználek, Zelená stezka - Zlatý list, Sedmikvítek, Ekologická olympiáda, Řemeslo Vysočiny aj.

Ocenění Talent Vysočiny a Cena hejtmána Vysočiny

Talent Vysočiny je vyjádřením zájmu kraje o talentované žáky základních a středních škol kraje Vysočina, kteří dlouhodobě dosahují v určitém oboru mimořádných výsledků a svůj talent a nadání cílevědomě rozvíjí. Ocenění Talent Vysočiny bylo uděleno v následujících oborech: humanitním, uměleckém, přírodovědném, technickém a sportovním.

Z celkového počtu 142 zaslaných návrhů na ocenění Talent Vysočiny 2010 komise nominovala celkem 83 žáků, z toho bylo 9 oceněno formou desetiměsíčního stipendia (celková částka 140 tis. Kč) a 74 formou jednorázového stipendia (celková částka 116 tis. Kč). Celková částka přidělená všem žákům činí 256 tis. Kč. Žáci ocenění desetiměsíčním stipendiem budou od září 2010 do června 2011 pravidelně dostávat částku ve výši 1 tis. Kč nebo 2 tis. Kč. Tito žáci získali současně ocenění Talent Vysočiny 2010 v oboru, v němž byli nominováni.

Zároveň byla udělena ocenění Cena hejtmána Vysočiny za mimořádné výsledky žáků. Ocenění bylo uděleno čtyřem žákům v celkové výši 30 tis. Kč.

2.7.8 Primární prevence sociálně patologických jevů ve školách

Podpora preventivních aktivit škol a školských zařízení byla zajišťována v roce 2010 především prostřednictvím „Preventivních programů realizovaných školami, školskými zařízeními a nestátními neziskovými organizacemi“ v rámci dotace poskytnuté kraji Vysočina od MŠMT a z prostředků strukturálních fondů EU poskytnutých na grant "Podpora systému primární prevence sociálně patologických jevů". Preventivní programy pro rok 2010 jsou vyhlášeny na základě metodických pokynů MŠMT ohledně naplňování cílů dokumentu „Strategie prevence sociálně patologických jevů u dětí a mládeže“ na příslušná období.

Jde o projekty, které mají napomoci zejména výchově dětí a mládeže ke zdravému životnímu stylu, k osvojení pozitivního sociálního chování a rozvoji osobnosti, k výchově ke zdravému způsobu života ve školách a školských zařízeních (měly kontinuálně zkvalitňovat obsah a realizaci Minimálních preventivních programů), v rodinách a jiných společenstvích na regionální úrovni.

Kraji Vysočina byla na podporu preventivních aktivit na rok 2010 ze strany MŠMT poskytnuta částka 1 267 tis. Kč pro školy a nestátní neziskové organizace. Bylo podpořeno 8 projektů z celkového počtu 24 doručených žádostí. Z požadované částky 2 518 tis. Kč mohlo být částkou 1 267 tis. Kč poskytnutou kraji Vysočina MŠMT pokryto přibližně 50% požadovaných financí. Dále měly tyto subjekty také možnost požádat o podporu v oblasti nespécifických preventivních aktivit v rámci grantového programu Fondu Vysočiny Volný čas 2010.

2.7.9 Sport

Kraj Vysočina podporuje sport v několika oblastech. Fond Vysočiny v roce 2010 vyhlásil grantový program Sportoviště 2010 (program na údržbu, výstavbu a modernizaci sportovišť) a z tohoto programu bylo podpořeno celkem 54 projektů částkou 2 000 tis. Kč.

Na sportovní činnost mládeže byly v roce 2010 rozděleny finanční prostředky ve výši 4 000 tis. Kč členům Všesportovního kolegia kraje Vysočina, určené na zajištění celoročních sportovních aktivit.

Kraj Vysočina dále podporuje sportovce vyhlášením ankety Sportovec kraje Vysočina. Jedná se o anketu o nejlepšího sportovce kraje Vysočina v těchto kategoriích: dospělí, kolektiv, mládež do 15 let, senioři, trenér roku, zdravotně postižený sportovec a nově v kategorii sportovní osobnost kraje Vysočina

V lednu roku 2010 se uskutečnily Hry V. letní olympiády dětí a mládeže ČR, které se konaly v Libereckém kraji. Této olympiády se účastnila také výprava z kraje Vysočina a získala historický úspěch – celkové 3. místo mezi kraji.

Od roku 2010 jsou v platnosti upravená Pravidla Rady kraje Vysočina pro přidělování příspěvků na pořádání mistrovství ČR, Evropy a světa ve sportovních disciplínách. Na základě těchto pravidel bylo rozděleno 458 tis. Kč na podporu 11 organizátorů vrcholných sportovních podniků v kraji Vysočina. Současně zůstala v platnosti Pravidla Rady kraje Vysočina pro přidělování příspěvků na účast na mistrovství ČR, Evropy a světa ve sportovních disciplínách. Na podporu organizací, které vysílaly reprezentanty kraje Vysočina na vrcholné sportovní soutěže, bylo rozděleno 734,644 tis. Kč na 45 různých soutěží.

Mladí talentovaní sportovci jsou soustředováni a podporováni v krajských centrech talentované mládeže. Sportovní odvětví, která působí v kraji Vysočina a mají zde podmínky pro vznik a fungování těchto center, si mohou zažádat o finanční podporu z rozpočtu kraje. V roce 2010 bylo tímto způsobem podpořeno 10 center. Celková výše příspěvku pro tato sportovní centra činila 3 433 tis. Kč.

2.7.10 Spolupráce s neziskovým sektorem

Neziskové organizace dětí a mládeže či organizace pracující s dětmi a mládeží byly krajem Vysočina v roce 2010 opět podporovány prostřednictvím grantových programů Fondu Vysočina či přímo z rozpočtu kraje (podpora určená především na pořádání krajských kol soutěží a přehlídek, které ze své účelové dotace nepodporuje MŠMT).

Podpora z Fondu Vysočiny

V roce 2010 bylo z Fondu Vysočiny vyčleněno na projekty podporující práci s dětmi a mládeží celkem 9 mil. Kč. Jednalo se o grantové programy Sportoviště 2010, Volný čas 2010, Naše školka 2010. Další informace v následující tabulce:

| Název grantového programu | Objem GP v Kč | Počet žádostí | Úspěšné žádosti | % | Schválená výše podpory v Kč | Spoluúčast v Kč |
|---------------------------|---------------|---------------|-----------------|---------|-----------------------------|-----------------|
| Naše školka 2010 | 5 000 000 | 68 | 46 | 67,65 % | 4 976 236 | 6 517 429 |
| Volný čas 2010 | 2 000 000 | 128 | 40 | 31,25% | 2 000 000 | 3 600 941 |
| Sportoviště 2010 | 2 000 000 | 120 | 54 | 45,0 % | 2 000 000 | 7 723 825 |

Zdroj dat: KÚ Vysočina

Regionální vzájemná výměna zkušeností

V roce 2010 se opět uskutečnila Regionální vzájemná výměna zkušeností (RVVZ), která je největším setkáním vedoucích dětských oddílů jakékoliv organizace, rádců či instruktorů, pracovníků center volného času a dalších zájemců z Vysočiny, kteří pracují s dětmi ve volném čase. Tuto akci pořádalo Občanské sdružení Dveře Pacov a zúčastnilo se jí několik desítek účastníků, lektorů a organizátorů. Kraj Vysočina podpořil uskutečnění této akce částkou 30 tis. Kč.

Podpora Rady dětí a mládeže kraje Vysočina (RDMKV)

RDMKV je zastřešující organizací, která v kraji Vysočina sdružuje organizace pracující s dětmi a mládeží v jejich volném čase a je také partnerem kraje pro komunikaci s neziskovým sektorem, který působí v oblasti dětí a mládeže. Díky finančním prostředkům z kraje v celkové výši 200 tis. Kč realizovala např. vydání brožury o letních táborech na Vysočině. Tento přehled táborů byl k dispozici i v elektronické podobě, na webových stránkách RDMKV (www.tabory-vysocina.cz). Dále pak RDMKV realizovala akci Bambiriáda 2010 které se účastnily organizace z celého kraje Vysočina.

2.8 VZDĚLÁVÁNÍ DOSPĚLÝCH

2.8.1 Vzdělávání dospělých za účelem získání stupně vzdělání

2.8.2 Jiné formy vzdělávání dospělých

2.8.1 Další vzdělávání dospělých za účelem získání stupně vzdělání

Vzdělávání při zaměstnání v dálkové, večerní, distanční či kombinované formě studia za účelem získání středního vzdělání, středního vzdělání s výučním listem, středního vzdělání s maturitní zkouškou či vyššího odborného vzdělání bylo nabízeno na 35 právnických subjektech vykonávajících činnost středních škol či vyšších odborných škol. Nabídka zahrnovala 8 studijních oborů, 15 učebních a 35 nastavbových oborů a 5 oborů VOŠ. Ve středních školách a vyšších odborných školách bylo celkem 1 873 studentů, z toho 427 ve studijních oborech vyšších odborných škol, 168 ve studijních oborech poskytujících střední vzdělání s maturitní zkouškou (M SOŠ) a 29 (L SOU). V nastavbových oborech studovalo 1 200 studentů, v oborech poskytujících střední vzdělání s výučním listem 49 (H SOU). Uvedené obory disponovaly celkovou kapacitou 5 532 míst. Přehled oborů jednotlivých škol je uveden v příloze č. 1.

Vysokoškolské studium ve večerní, distanční či kombinované formě studia nabízí další zařízení. Jedná se o externí pracoviště fakult těchto vysokých škol:

Vysoká škola polytechnická, Jihlava, Tolstého 16

Vysoká škola nabízí kombinované studium v programech (stav k 30. 9. 2010):

- Elektrotechnika a informatika - obor Počítačové systémy (57 studentů)
- Ekonomika a management - obor Finance a řízení (420 studentů)
- obor Cestovní ruch (171 studentů).

Vysoké učení technické Brno, Fakulta strojního inženýrství

Pracoviště VOŠ a SPŠ, Studentská 1, Žďár n/S:

Strojírenská technologie - délka studia: tři roky; forma studia: kombinovaná; studium zakončeno titulem: Bc.; stav k 30. 9. 2010 – 26 studentů.

Univerzita Palackého Olomouc, Filozofická fakulta

Pracoviště Vzdělávací a konferenční centrum MŠMT Telč:

Andragogika (profilace na personální management) II. a III. ročník – délka studia: tři roky; forma studia: distanční; studium zakončeno titulem: Bc.; stav k 30. 9. 2010 – 0 studentů.

2.8.2 Jiné formy vzdělávání dospělých

V kraji Vysočina se vzděláváním dospělých zabývalo více než dvě stě právnických osob. Do vzdělávání dospělých se ve velké míře zapojily i školy v kraji. V uplynulém roce se střední školy podílely na organizaci 117 vzdělávacích aktivit. Jednotlivé kurzy, semináře, přednášky absolvovalo 8 941 účastníků v rozsahu 28 547 hodin. Střední školy dále spolupracovaly s úřady práce a na základě jejich požadavků zajišťovaly kvalifikační a rekvalifikační kurzy pro veřejnost a kurzy pro zaměstnance škol a školských zařízení zakončené odborným přezkoušením nebo státní zkouškou. Mezi kurzy, které tyto školy vypsaly, převažovaly: rekvalifikační kurzy pro uchazeče o zaměstnání, dále kurzy jazykové, kurzy pro rozšíření znalostí v řemeslných živnostech, kurzy autoškol, sportovní kurzy, svářečské školy, kurzy práce s výpočetní technikou, vzdělávání v oblasti všeobecně vzdělávacích předmětů, kurz kosmetické a kadeřnické práce, manikúra, pedikúra a nehtová modeláž a další odborné kurzy technického, obchodního, ekonomického, zdravotnického, zemědělského nebo uměleckého zaměření.

Základní školy uvedly, že se podílely celkem na 258 převážně odborně zaměřených vzdělávacích kurzech v rozsahu 5 047 hodin zorganizovaných pro 23 724 účastníků. Vedle

škol a školských zařízení se v kraji Vysočina dalšímu vzdělávání dospělých věnovaly desítky organizací v kraji Vysočina. Do této oblasti lze zařadit rovněž kolem tisíce fyzických osob, které podnikají na základě živnostenského oprávnění.

2.9 SLUŽBY VZDĚLÁVÁNÍ

2.9.1 Přehledná tabulka s jednotlivými domovy mládeže a internáty

2.9.2 Organizace domovů mládeže a internátů

2.9.3 Školní družiny a školní kluby

2.9.4 Školní stravování

2.9.5 Podpůrná infrastruktura

2.9.1 přehledná tabulka s jednotlivými domovy mládeže a internáty (tmavší pozadí ředitelství, bez pozadí - pracoviště)

KZ=kód zřizovatele (2-obec, 5-soukromník, 6-církev, 7-kraj), K=kapacita, U=ubytovaní

(dle výkazů MŠMT a účetní uzávěrky)

| OZNAČENÍ | MÍSTO | ULICE | KZ | K | U | Přep. počet prac.za typ DM | | Mzdové náklady v tis.Kč za typ DM | | Náklady na hlavní činnost v tis.Kč za typ DM | |
|-----------------------------|---------------------|----------------------|----|-----|-----|----------------------------|--------|-----------------------------------|----------|--|-----------------------|
| | | | | | | Ped. | Neped. | Ped. | Neped. | Celkem | z toho mzdové náklady |
| VOŠ a SOŠ zemědělsko-tech. | Bystřice nad Pern. | Dr. Veselého 343 | | | | | | | | | |
| Domov mládeže | Bystřice nad Pern. | Dr. Veselého 343 | 7 | 100 | 45 | 3,73 | 9,75 | 927,72 | 1 682,70 | 3 393,24 | 1 265,82 |
| Obchodní akademie a HŠ | Havlíčkův Brod | Bratříků 851 | | | | | | | | | |
| Domov mládeže | Havlíčkův Brod | Bratříků 851 | 7 | 210 | 60 | 4,00 | 6,99 | 1 023,00 | 1 075,41 | 2 430,00 | 1 254,00 |
| SZdŠ a VOŠ zdravotnická | Havlíčkův Brod | Masarykova 2033 | | | | | | | | | |
| Domov mládeže | Havlíčkův Brod | Husova 3023 | 7 | 80 | 80 | 4,00 | 2,00 | 1 065,80 | | 2 135,00 | 1 074,00 |
| Česká zem. Akademie | Humpolec | Školní 764 | | | | | | | | | |
| Domov mládeže | Havlíčkův Brod | Jihlavská 895 | 7 | 150 | 50 | 18,31 | 42,45 | 4 508,41 | 6 634,26 | 13 396,70 | 8 550,19 |
| Domov mládeže | Humpolec | Dusilov 384 | 7 | 41 | 39 | | | | | | |
| Domov mládeže | Humpolec | Fügenerova 570 | 7 | 137 | 125 | | | | | | |
| Domov mládeže | Humpolec | Nádražní 486 | 7 | 120 | 84 | | | | | | |
| Domov mládeže | Světlá nad Sázavou | Zámecká 1 | 7 | 123 | 55 | | | | | | |
| VOŠ a Obchodní akademie | Chotěboř | Na Valech 690 | | | | | | | | | |
| Domov mládeže | Chotěboř | Smetanova 88 | 7 | 138 | 22 | 2,74 | 6,90 | 816,66 | 1 223,51 | 2 073,00 | 848,00 |
| Středisko prakt. vyuč. | Jihlava | Jiráskova 32 | | | | | | | | | |
| Domov mládeže | Jihlava | Jiráskova 32 | 5 | 30 | 0 | 0,00 | 0,00 | 0,00 | 0,00 | 219,00 | 186,00 |
| DM při FC VYSOČINA JIHLAVA. | Jihlava | Jiráskova 2603 | | | | | | | | | |
| Domov mládeže | Jihlava | Jiráskova 2603 | 5 | 30 | 30 | 3,17 | 0,00 | 848,85 | 0,00 | 1 538,00 | 849,00 |
| SŠ obchodu a služeb | Jihlava | Karoliny Světlé 2 | | | | | | | | | |
| Domov mládeže | Jihlava | Karoliny Světlé 2 | 7 | 468 | 431 | 16,15 | 5,15 | 3 982,23 | 1 016,83 | 11 538,54 | 4 995,15 |
| SOŠ sociální | Jihlava | Fibichova 67 | | | | | | | | | |
| Domov mládeže | Jihlava | Křížová 12 | 6 | 61 | 59 | 3,31 | 1,39 | 700,49 | | | 902,00 |
| Domov mládeže a ŠJ | Jihlava | Žižkova 58 | | | | | | | | | |
| Domov mládeže | Jihlava | Žižkova 58 | 7 | 336 | 260 | 11,79 | 27,52 | 3 095,32 | 4 894,30 | 17 458,40 | 5 162,41 |
| SŠ uměleckoprům. | Jihlava - Helenín | Hálkova 42 | | | | | | | | | |
| Domov mládeže | Jihlava - Helenín | Hálkova 42 | 7 | 130 | 121 | 5,00 | 8,00 | 1 324,64 | 1 461,17 | 3 537,49 | 1 437,19 |
| SŠ | Kamenice nad Lipou | Masarykova 410 | | | | | | | | | |
| Domov mládeže | Kamenice nad Lipou | Za Kulturním dom.713 | 7 | 120 | 50 | 3,50 | 2,76 | 866,51 | 438,70 | 2 335,48 | 876,51 |
| Gymnázium, SOŠ a VOŠ | Ledeč nad Sázavou | Husovo náměstí 1 | | | | | | | | | |
| Domov mládeže | Ledeč nad Sázavou | Koželská 552 | 7 | 50 | 0 | 1,21 | 5,64 | | 1 134,71 | 561,00 | 439,00 |
| SŠ řemesel a služeb | Moravské Budějovice | Tovačov. sady 79 | | | | | | | | | |
| Domov mládeže | Moravské Budějovice | Tovačov. sady 79 | 7 | 53 | 40 | 3,00 | 6,50 | 803,08 | 1 303,67 | 2 703,00 | 1 530,00 |
| SOŠ | Nové Město na Mor. | Bělisko 295 | | | | | | | | | |
| Domov mládeže | Nové Město na Mor. | Bělisko 295 | 7 | 108 | 106 | 5,21 | 10,08 | 1 299,92 | 1 873,84 | 3 037,00 | 1 736,91 |
| Střední škola | Pelhřimov | Friedova 1464 | | | | | | | | | |
| Domov mládeže | Pelhřimov | Friedova 1464 | 7 | 210 | 98 | 6,42 | 24,33 | 1 725,26 | 4 386,07 | 4 852,81 | 2 416,59 |
| VOŠ a SŠ hotelová | Pelhřimov | Slov. bratrství 1664 | | | | | | | | | |

| OZNAČENÍ | MÍSTO | ULICE | KZ | K | U | Přep. počet prac.za typ DM | | Mzdové náklady v tis.Kč za typ DM | | Náklady na hlavní činnost v tis.Kč za typ DM | |
|-----------------------------|--------------------|----------------------|----|--------------|--------------|----------------------------|---------------|-----------------------------------|------------------|--|-----------------------|
| | | | | | | Ped. | Neped. | Ped. | Neped. | Celkem | z toho mzdové náklady |
| Domov mládeže | Pelhřimov | Slov. bratrství 1664 | 5 | 74 | 40 | 3,67 | 6,27 | 751,15 | 902,76 | 4 786,00 | 1 665,00 |
| Akademie - VOŠ, G a SOŠ | Světlá nad Sázavou | Sázavská 547 | | | | | | | | | |
| Domov mládeže | Světlá nad Sázavou | Sázavská 547 | 7 | 193 | 137 | 6,67 | 9,04 | 1 636,74 | 1 237,75 | 4 894,00 | 1 889,00 |
| Gym. Otokara Březiny a SOŠ | Telč | Hradecká 235 | | | | | | | | | |
| Domov mládeže | Telč | Batelovská 272 | 7 | 150 | 0 | 0,00 | 0,33 | 0,00 | | 130,60 | 14,83 |
| Střední škola řemesel | Třebíč | Demlova 890 | | | | | | | | | |
| Domov mládeže | Třebíč | Demlova 890 | 7 | 40 | 0 | 0,00 | 4,14 | 0,00 | 960,41 | | |
| Střední průmyslová škola | Třebíč | Man. Curieových 734 | | | | | | | | | |
| Domov mládeže | Třebíč | Man. Curieových 734 | 7 | 200 | 124 | 5,43 | 13,66 | 1 418,64 | 2 414,41 | 4 048,00 | 1 727,00 |
| Hotelová škola | Třebíč | Siroťčí 4 | | | | | | | | | |
| Domov mládeže | Třebíč | Stařečka 609 | 7 | 90 | 43 | 4,00 | 7,47 | 1 047,59 | 1 491,39 | 2 601,18 | 1 444,21 |
| VOŠ a SŠ veter.,zem.,zdrav. | Třebíč | Žižkova 505 | | | | | | | | | |
| Domov mládeže | Třebíč | Žižkova 505 | 7 | 178 | 136 | 5,25 | 1,63 | 1 537,67 | | 4 065,13 | 1 793,52 |
| SOŠ a SOU | Třešť | K Valše 38 | | | | | | | | | |
| Domov mládeže | Třešť | K Valše 38 | 7 | 290 | 90 | 4,00 | 3,00 | 1 046,84 | 627,75 | 3 592,82 | 2 348,50 |
| SŠ řemesel a služeb | Velké Meziříčí | Hornoměstská 35 | | | | | | | | | |
| Domov mládeže | Velké Meziříčí | Hornoměstská 36 | 7 | 75 | 38 | 2,00 | 6,53 | | 1 285,77 | 2 232,00 | 1 097,00 |
| Hotelová škola a OA | Velké Meziříčí | U Světlé 36 | | | | | | | | | |
| Domov mládeže | Velké Meziříčí | U Světlé 36 | 7 | 264 | 201 | 9,59 | 16,93 | 2 493,17 | 2 624,72 | 10 945,42 | 3 279,20 |
| SŠ technická | Žďár nad Sázavou | Strojírenská 6 | | | | | | | | | |
| Domov mládeže | Žďár nad Sázavou | Komenského 8 | 7 | 99 | 74 | 4,56 | 10,89 | 1 139,46 | 1 972,88 | 2 913,49 | 1 428,18 |
| VOŠ a SPŠ | Žďár nad Sázavou | Studentská 1 | | | | | | | | | |
| Domov mládeže | Žďár nad Sázavou | Studentská 1 | 7 | 175 | 101 | 5,17 | 21,30 | 1 222,12 | 3 925,84 | 4 489,37 | 2 157,20 |
| SŠ obchodu a služeb | Žďár nad Sázavou 3 | Komenského 10 | | | | | | | | | |
| Domov mládeže | Žďár nad Sázavou 3 | Komenského 10 | 5 | 87 | 73 | 3,75 | 9,31 | 915,15 | 1 466,27 | 1 903,00 | 963,00 |
| Celkem | | | | 4 610 | 2 812 | 145,62 | 269,95 | 37 064,44 | 46 869,73 | 120 071,67 | 53 329,41 |
| VOŠ a SOŠ zeměd.-tech. | Bystřice nad Pern. | Dr. Veselého 343 | | | | | | | | | |
| Internát | Bystřice nad Pern. | Pod horou 191 | 7 | 35 | 0 | 0,00 | 0,00 | | 0,00 | 3 393,24 | 1 265,82 |
| OU a PrŠ | Černovice | Marián. Nám. 72 | | | | | | | | | |
| Internát | Černovice | Marián. Nám. 72 | 7 | 88 | 82 | 7,69 | 6,57 | 2 038,62 | 1 362,95 | 4 549,02 | 2 605,58 |
| ZŠ a PrŠ | Chotěboř | Hradební 529 | | | | | | | | | |
| Internát | Chotěboř | Smetanova 835 | 7 | 30 | 23 | 4,90 | 4,68 | 1 077,45 | 778,51 | 2 311,71 | 1 536,14 |
| ZŠ | Třebíč | Cyrilometodějská 22 | | | | | | | | | |
| Internát | Třebíč | Zahradníčkova 23 | 7 | 14 | 11 | 3,84 | 3,31 | 799,33 | 425,09 | 865,31 | 536,46 |
| SOŠ a SOU | Třešť | K Valše 38 | | | | | | | | | |
| Internát | Třešť | K Valše 38 | 7 | 130 | 60 | 4,00 | 3,00 | 1 046,84 | 627,75 | 4 028,50 | 1 724,09 |
| Celkem | | | | 262 | 176 | 20,43 | 17,57 | 4 962,24 | 3 194,30 | 11 754,54 | 6 402,27 |

2.9.2 Organizace domovů mládeže a internátů

V kraji Vysočina působilo ve sledovaném období celkem 30 ubytovacích zařízení zřizovaných 30 právníky osobami. Z toho byl 1 domov mládeže (dále jen "DM") samostatný, zbývající DM byly součástí školy. Nejvyšší povolený počet lůžek dosáhl počtu 4 340 (dle výkazů UIV) v 1 585 ložnicích (z nich bylo 1 pokoj 1 lůžkový, 1 388 pokojů 2 až 3 lůžkových a 196 pokojů 4 a více lůžkových). Ve sledovaném období bylo možno vyhovět všem žádostem o umístění.

Na DM bylo ubytováno celkem 2 812 žáků a studentů; 2 617 žáků středních škol a 194 studentů vyšších odborných škol. Kapacita DM byla využita na 64,8%.

Ubytování žáci a studenti škol přispívali na ubytování průměrně 840 Kč měsíčně (nejméně 200 Kč, nejvíce 1 300 Kč). Celkové měsíční náklady (mzdové a provozní) na jednoho ubytovaného za září 2010 činily 3 676,7 Kč.

Provoz DM zajišťovalo celkem 146,62 přepočtených pedagogických pracovníků a 272,50 nepedagogických pracovníků. Mzdové náklady na pedagogické pracovníky v DM činily 37,34 mil. Kč, mzdové náklady na nepedagogické pracovníky 47,16 mil. Kč.

Na 4 internátech bylo ubytováno celkem 176 žáků (z nich 162 zdravotně postižených žáků) při nejvyšším povoleném počtu 262 lůžek (dle výkazů UIV); kapacita internátů byla využita na 67,2%. Provoz na internátech zajišťovalo 20,43 přepočtených pedagogických pracovníků a 17,57 nepedagogických pracovníků. Mzdové náklady na pedagogické pracovníky v internátech činily 4,96 mil. Kč, mzdové náklady na nepedagogické pracovníky činily 3,19 mil. Kč.

2.9.3 Školní družiny a školní kluby

V kraji Vysočina působilo v roce 2010 při 248 ZŠ a ZŠsp 513 oddělení školních družin, které navštěvovalo celkem 13 376 dětí. Školní kluby byly otevřeny na 39 základních školách a navštěvovalo je 2 386 dětí, které měly možnost navštěvovat některý z celkem 273 zájmových útvarů. V těchto zařízeních pracovalo 394,23 pracovníků (přepočtené úvazky) a mzdové náklady na ně činily 87,6 mil. Kč.

2.9.4 Školní stravování

V kraji Vysočina bylo v roce 2010 celkem 456 právníky osob, při kterých vykonávalo činnost 517 zařízení školního stravování. Dle UIV zajišťovalo pro školní rok 2010/2011 stravování 368 školních jídelen, 3 jídelny-vývařovny a 145 školních jídelen-výdejen. Stravování náhradním způsobem (tzn. dodávka stravy z restauračního či závodního provozu mimo jídelen zařazených do rejstříku škol a školských zařízení) zabezpečovala 3 zařízení obecní, 1 krajské a 1 soukromé.

V zařízeních školního stravování se stravovalo celkem 69 876 dětí, žáků a studentů, 10 637 pracovníků škol a školských zařízení. Stravovací zařízení byla rovněž využita pro komerční účely, a to pro 11 412 cizích strávníků.

Ve školních stravovacích zařízeních se stravovalo 16 392 dětí MŠ, 36 119 žáků ZŠ (včetně žáků z přípravného stupně, přípravných tříd a příslušné věkové skupiny žáků víceletých gymnázií), 16 916 žáků středních škol, 434 studentů vyšších odborných škol a 15 svěřenců výchovných ústavů.

V celodenním stravování převažují žáci středních škol (v celkovém počtu 2 786), pak následují dětské domovy (237) a internáty základních škol (33).

Z celkového počtu žáků a studentů zapsaných do škol bylo ke stravování přihlášeno 83,99%, z toho z mateřských škol 99,23% dětí, ze základních a speciálních škol 87,87% žáků a 67,23% žáků středních škol (bez vyšších odborných škol).

Celodenně byla strava poskytnuta celkem 3 143 žákům a studentům. Stravovací služby zabezpečovalo 1 767 fyzických osob, resp. 1 427,1 přepočtených úvazků.

| Druh činnosti | Fyzické osoby | Přepočet na plně zaměstnané |
|----------------------------------|---------------|-----------------------------|
| Vedoucí jídelny | 363 | 213,1 |
| Kuchaři | 1 064 | 921,1 |
| Pracovníci provozu | 381 | 236,6 |
| Technicko-hospodářští pracovníci | 71 | 42,6 |
| Jiní pracovníci | 28 | 13,7 |
| Celkem | 1 767 | 1 427,1 |

Zdroj dat: statistické výkazy UIV Z 17-01

Průměrné celkové náklady na 1 oběd za září 2010 (tj. cenová kalkulace na potraviny, ostatní věcné náklady, mzdové náklady a zisk za školní jídelny jednotlivých typů zařízení) jsou uvedeny v následující tabulce, kde u jednotlivých typů škol (MŠ, ZŠ a SŠ) jsou vypočtené průměrné hodnoty jednotlivých kalkulovaných položek a dále rozpětí, ve kterém se tyto položky pohybovaly. Položka „ostatní“ představuje provozní náklady, tj. energie, údržbu, materiál apod., které jsou vykalkulovány pro jednotlivá zařízení. Zisk zařízení nabývají pouze od cizích strávníků v rámci doplňkové činnosti. Příspěvek znamená průměrný příspěvek od dětí (žáků, studentů) na 1 oběd v daném období.

Položky „zaměstnanci“ a „cizí strávníci“ obsahují souhrnná data ze všech typů škol (MŠ, ZŠ a SŠ).

| 1 oběd | MŠ Kč/oběd | | | ZŠ Kč/oběd | | | SŠ Kč/oběd | | | Zaměstnanci Kč/oběd | | | Cizí strávníci Kč/oběd | | |
|-----------|------------|------|------|------------|------|------|------------|------|------|---------------------|------|------|------------------------|------|------|
| | prům | min | max | prům | min | max | prům | min | max | prům | min | max | prům | min | max |
| Potraviny | 15,2 | 11,0 | 20,0 | 19,8 | 14,0 | 27,5 | 22,7 | 17,0 | 27,5 | 22,2 | 10,0 | 29,9 | 23,4 | 18,0 | 49,0 |
| Ostatní | 10,3 | 1,5 | 54,6 | 9,2 | 1,5 | 32,5 | 9,6 | 3,0 | 20,0 | 10,8 | 2,0 | 54,3 | 10,0 | 2,4 | 42,0 |
| Mzdy | 20,7 | 1,4 | 58,2 | 19,3 | 1,4 | 46,6 | 17,0 | 5,2 | 36,0 | 22,7 | 1,4 | 54,8 | 15,4 | 5,0 | 41,0 |
| Zisk | x | x | x | x | x | x | x | x | x | 1,1 | 0,0 | 7,0 | 2,6 | 0,2 | 15,0 |
| Příspěvek | 14,8 | 4,0 | 20,0 | 19,8 | 14,0 | 27,5 | 22,8 | 18,0 | 27,5 | 22,4 | 10,0 | 49,0 | 50,0 | 41,0 | 66,0 |

Zdroj dat: dotazníkové šetření ředitelů škol

Z 66 středních škol 24 odpovědělo, že připravují obědy na výběr a jedna jídelna poskytuje možnost dietního stravování a zabezpečuje bezlepkovou dietu. Z odpovědí základních škol vyplynulo, že 41 z 265 poskytuje možnost výběru jídla, 2 nabízejí alternativní stravu a 10 vaří podle dietního režimu (6 bezlepkového, 1 diabetického, 2 potravinové alergie).

Školní jídelny a náhradní stravování uspokojily územně i počtem jídel poptávku žáků i zaměstnanců škol.

2.9.5 Podpůrná infrastruktura

Podpůrná infrastruktura zabezpečuje koordinaci a organizační zajištění dalšího vzdělávání pedagogických pracovníků, konzultační, metodické a informační činnosti, šíření rozvojových a inovačních programů ministerstva, šíření zkušeností škol a jejich vzájemné spolupráce.

Na Vysočině plnila v roce 2010 tyto úkoly krajská příspěvková organizace Vysočina Education, která vznikla 13. 5. 2008. Od 1. 1. 2009 s ní bylo sloučeno Pedagogické centrum Vysočina do té doby existující při Střední škole stavební Jihlava. Činnost je nyní zajišťována 11 pracovníky, sídlo je v Jihlavě a pobočka v každém bývalém okresním městě.

Hlavním účelem Vysočina Education je zabezpečit na území kraje metodickou podporu rozvoji a inovacím vzdělávání ve školách a školských zařízeních bez rozdílu zřizovatele, včetně růstu pedagogických a odborných kompetencí učitelů a manažerských dovedností řídicích pracovníků. Jednou z dílčích činností je realizace projektů. Předpokládá se možnost vzájemné spolupráce s detašovaným pracovištěm NIDV (Národní institut pro další vzdělávání).

Vysočina Education se ve své hlavní činnosti orientuje především na:

- Vytvoření sítě metodiků /platforma DVPP/ v jednotlivých okresech kraje Vysočina. Jako metodici jsou oslovováni učitelé, kteří jsou ve své aprobaci uznávanými odborníky.
- Poskytování aktuálních informací a nejlepších zkušeností z praxe učitelům MŠ, ZŠ, SŠ, zvláště v období plánovaných zásadních změn – zavádění rámcových vzdělávacích programů, evaluačních programů, logistické a organizační zajištění společné části maturitní zkoušky a s ní související další vzdělávání pedagogických pracovníků.
- Podporu projektové činnosti ve školách, organizace a technické zabezpečení celokrajských aktivit.
- Přípravu a realizaci vzdělávacích akcí pedagogů na základě důkladného zjištění potřeb škol a pedagogů.
- Hodnocení výstupu vzdělávání, evaluace a sebeevaluace vzdělávacího procesu ve školách.
- Přenos školských informací – elektronické prostředí pro přenos informací mezi školami a také mezi školou a veřejností, tematické konference, workshopy.

Poradenství v oblasti autonomního rozvoje škol.

Celkový rozpočet Vysočiny Education v roce 2010 činil 14 049 tis. Kč, z toho rozpočtu kraje 4 917 tis. Kč (na platy zaměstnanců 3 100 tis. Kč).

II. EKONOMICKÁ ČÁST VÝROČNÍ ZPRÁVY

1. Přehled celkových údajů

V souladu s právními předpisy se v této části uvádí ekonomické informace za roky 2010, 2009 a 2008. Členění dle jednotlivých druhů škol je uvedeno v části I vždy v příslušné kapitole. Jednotkové výdaje na dítě, žáka, studenta, třídu jsou za rok 2010, 2009 uvedeny v tabulce na str. 10.

2.4.4.1 Rok 2010

- Na školy a školská zařízení zřizovaná krajem činily náklady hrazené prostřednictvím krajských normativů 1 366 713 tis. Kč, z toho mzdové náklady 994 284 tis. Kč. Provozní náklady činily 396 236 tis. Kč, investiční výdaje 129 861 tis. Kč (provozní a investiční výdaje byly hrazeny z rozpočtu kraje).
- Celkové neinvestiční náklady na rozvojové programy činily 34 987 tis. Kč, z toho z prostředků kraje 3 355 tis. Kč, MŠMT 31 601 tis. Kč a MK 31 tis. Kč.
- Celkové investiční náklady na rozvojové programy činily 319 tis. Kč, z toho z rozpočtu kraje 319 tis. Kč, MŠMT 0 tis. Kč.
- Neinvestiční výdaje škol a školských zařízení zřizovaných obcemi nebo svazky obcí hrazené prostřednictvím krajských normativů činily 2 467 986 tis. Kč, z toho mzdové výdaje 1 789 899 tis. Kč.
- Celkové neinvestiční náklady na rozvojové programy činily 37 853 tis. Kč, z toho z prostředků kraje 463 tis. Kč, MŠMT 37 390 tis. Kč.
- Celkové investiční náklady na rozvojové programy činily 388 tis. Kč, z toho z prostředků kraje 388 tis. Kč, MŠMT 0 tis. Kč.
- Celková výše finančních prostředků poskytovaných ze státního rozpočtu na činnost soukromých škol a školských zařízení činila 154 525 tis. Kč. Celkové neinvestiční náklady na rozvojové programy činily 131 tis. Kč, z toho z prostředků kraje 0 tis. Kč, MŠMT 131 tis. Kč.

1.1 ROK 2009

- Na školy a školská zařízení zřizovaná krajem činily náklady hrazené prostřednictvím krajských normativů 1 381 082 tis. Kč, z toho mzdové náklady 999 459 tis. Kč. Provozní náklady činily 422 263 tis. Kč, investiční výdaje 159 251 tis. Kč (provozní a investiční výdaje byly hrazeny z rozpočtu kraje).
- Celkové neinvestiční náklady na rozvojové programy činily 106 391 tis. Kč, z toho z prostředků kraje 16 894 tis. Kč, MŠMT 89 446 tis. Kč a MK 51 tis. Kč.
- Celkové investiční náklady na rozvojové programy činily 3 699 tis. Kč, z toho z rozpočtu kraje 3 699 tis. Kč, MŠMT 0 tis. Kč.
- Neinvestiční výdaje škol a školských zařízení zřizovaných obcemi nebo svazky obcí hrazené prostřednictvím krajských normativů činily 2 355 674 tis. Kč, z toho mzdové výdaje 1 695 984 tis. Kč.

- Celkové neinvestiční náklady na rozvojové programy činily 194 105 tis. Kč, z toho z prostředků kraje 233 tis. Kč, MŠMT 193 872 tis. Kč.
- Celkové investiční náklady na rozvojové programy činily 649 tis. Kč, z toho z prostředků kraje 649 tis. Kč, MŠMT 0 tis. Kč.
- Celková výše finančních prostředků poskytovaných ze státního rozpočtu na činnost soukromých škol a školských zařízení činila 151 947 tis. Kč. Celkové neinvestiční náklady na rozvojové programy činily 7 002 tis. Kč, z toho z prostředků kraje 86 tis. Kč, MŠMT 6 916 tis. Kč.

1.2 ROK 2008

- Na školy a školská zařízení zřizovaná krajem činily náklady hrazené prostřednictvím krajských normativů 1 407 169 tis. Kč, z toho mzdové náklady 1 014 191 tis. Kč. Provozní náklady činily 412 981 tis. Kč, investiční výdaje 98 958 tis. Kč (provozní a investiční výdaje byly hrazeny z rozpočtu kraje).
- Celkové neinvestiční náklady na rozvojové programy činily 22 956 tis. Kč, z toho z prostředků kraje 7 894 tis. Kč, MŠMT 14 918 tis. Kč, úřadů práce 114 tis. Kč a MK 30 tis. Kč.
- Celkové investiční náklady na rozvojové programy činily 2 329 tis. Kč, z toho z rozpočtu kraje 2 021 tis. Kč, MŠMT 308 tis. Kč.
- Neinvestiční výdaje škol a školských zařízení zřizovaných obcemi nebo svazky obcí hrazené prostřednictvím krajských normativů činily 2 364 909 tis. Kč, z toho mzdové výdaje 1 694 911 tis. Kč.
- Celkové neinvestiční náklady na rozvojové programy činily 19 979 tis. Kč, z toho z prostředků kraje 431 tis. Kč, MŠMT 19 548 tis. Kč.
- Celkové investiční náklady na rozvojové programy činily 1 489 tis. Kč, z toho z prostředků kraje 724 tis. Kč, MŠMT 765 tis. Kč.
- Celková výše finančních prostředků poskytovaných ze státního rozpočtu na činnost soukromých škol a školských zařízení činila 149 557 tis. Kč. Celkové neinvestiční náklady na rozvojové programy činily 843 tis. Kč, z toho z prostředků kraje 6 tis. Kč, MŠMT 837 tis. Kč.

III. HODNOCENÍ NAPLŇOVÁNÍ DLOUHODOBÉHO ZÁMĚRU VZDĚLÁNÍ A ROZVOJE VZDĚLÁVACÍ SOUSTRAVY, JEHO CÍLŮ A PRIORIT V UPLYNULÉM OBDOBÍ

1. Přehled koncepčních dokumentů

Na konci března roku 2008 byl Zastupitelstvem kraje Vysočina schválen Dlouhodobý záměr vzdělávání a rozvoje vzdělávací soustavy kraje Vysočina (dále jen „DZ KV“).

DZ KV je koncepčním dokumentem, který stanovuje prioritní cíle a úkoly pro jednotlivé vzdělávací oblasti pro následující čtyřleté období. Dlouhodobý záměr sleduje výsledky naplňování úkolů od roku 2006, stanovuje východiska a trendy dalšího postupu, k jednotlivým úkolům řadí konkrétní opatření a ukazatele ke sledování dosaženého stavu. Součástí je i sociální a ekonomická charakteristika kraje Vysočina a obsáhlejší podkladová studie. V příloze jsou dále uvedeny výsledky projednávání DZKV se zástupci škol, školských zařízení a regionálními partnery.

Základním rozvojovým dokumentem kraje je Program rozvoje kraje schválený krajským zastupitelstvem. Oblast vzdělávání, resp. lidských zdrojů je v ní obsažena jako první prioritní osa Podnikání, zaměstnanost, vzdělávání, výzkum, inovace. Na oblast vzdělávání jsou zaměřena 3 opatření: 1.4 Rozvoj terciárního vzdělávání a vytváření regionálních struktur celoživotního vzdělávání a učení, Opatření 1.5. Rozvoj systému regionálního vzdělávání, implementace vhodných vzdělávacích programů škol a jejich koordinace s potřebami trhu práce a Opatření 1.6. Zvýšení adaptability zaměstnanců a zaměstnavatelů na technologické změny. Ve druhé prioritní ose je opatření zaměřené na volnočasové aktivity 2.6 Rozvoj aktivit volného času s důrazem na dlouhodobé a pravidelné aktivity. Oblast vzdělávání zasahuje i do dalších opatření, jako je např. rozvoj cestovního ruchu, environmentální výchova, rozvoj průmyslu a podnikání, informační technologie aj.

Dále vznikly dva koncepční materiály menšího rozsahu: Pravidla pro přijímací řízení do středních škol v roce 2010, která sjednocují postup při přijímání žáků do středních škol a uvádějí jej do souladu s koncepčními záměry pro změny v síti škol. Druhým, průběžně aktualizovaným dokumentem je Metodika rozpisu rozpočtu přímých výdajů na školství (na rok 2010), která popsala způsob rozpisu prostředků poskytovaných ze státního rozpočtu na přímé výdaje ve vzdělávání pro školy a školská zařízení zřizovaná krajem a obcemi.

Z důvodu nastupujícího poklesu počtu žáků do středních škol byl v průběhu roku zpracován dokument Studie dopadů demografického vývoje do středních škol zřizovaných krajem Vysočina a po projednání v zastupitelstvu kraje dokument k diskusi Návrh opatření k řešení dopadů demografického vývoje do středních škol zřizovaných krajem.

2. Naplňování rozvojových záměrů

2.1 VÝVOJ VZDĚLÁVACÍ NABÍDKY

Podíl patnáctiletých žáků v maturitních oborech středních škol (1. ročníky středních škol a odpovídající ročníky víceletých gymnázií) se prakticky nezměnil - poklesl o 0,1% (66,8 %) a po započítání nástavby lze odhadnout, že po ukončení studia (za 4 roky) může podíl maturantů v ročníku dosáhnout 75,3%.

Vzhledem k demografickému poklesu je počet nových oborů omezený a nedochází k nárůstu kapacit studijních oborů. Přesto došlo k některým inovacím. Od září 2010 bylo otevřeno nové zaměření Řízení sportu (obor Ekonomika a podnikání) na Střední škole obchodu a služeb

Jihlava, který vedle standardního studia vytváří organizační podmínky pro sportovní přípravu. V rámci nové nabídky středního vzdělání s výučním listem (obor H) byl na základě potřeb místních průmyslových firem zařazen v Kamenici nad Lipou obor Obráběč kovů. Firma První brněnská strojírna Velká Bíteš. a. s. otevřela ve Velké Bíteši středisko praktického vyučování zaměřené na strojírenské obory.

Na Střední průmyslové škole Třebíč pokračovalo druhým ročníkem zaměření Energetika (obor Elektrotechnika). V roce 2010 se dále rozvíjelo materiální zajištění centra středoškolského vzdělávání pro odvětví energetiky.

Od školního roku 2010/11 mohli žáci prvních ročníků 18 vytipovaných učebních oborů poprvé žádat o krajská motivační stipendia, jejichž cílem je nejen posílit zájem absolventů základních škol o studium řemesel, ale také motivovat učně k pečlivější přípravě na budoucí povolání. Žádost podalo 83% oprávněných žáků (356).

Střední školy zahájily výuku dle školních vzdělávacích programů připravených podle rámcových vzdělávacích programů schválených v prvních dvou vlnách.

V rámci změn ve školském rejstříku bylo v průběhu roku posíleno na jedné škole dálkové studium nástavbového oboru (Kamenice nad Lipou).

Kraj svým stanoviskem podpořil akreditaci oborů zaměřených na veřejnou správu (denní a kombinované studium) a na vzdělávání zdravotních sester (kombinované studium) na Vysoké škole polytechnické. Akreditace kombinovaného studia zdravotních sester byla rovněž podpořena na střední zdravotnické škole ve Žďáře nad Sázavou.

V souvislosti s rozvojem zdravotnického bakalářského oboru na Vysoké škole polytechnické Jihlava byl utlumen obdobný obor vyšší zdravotnické školy v Jihlavě.

Ve dvou případech nebylo doporučeno zařazení maturitních oborů nových soukromých škol z důvodu překryvu s již existující dostatečnou nabídkou na území kraje (nesplnění pravidel stanovených v dlouhodobém záměru vzdělávání kraje Vysočina).

2.2 ZVYŠOVÁNÍ KVALITY VZDĚLÁVÁNÍ

Po transformaci systému pedagogických center MŠMT kraj zřídil Pedagogické centrum Vysočina (součást ISŠ stavební Jihlava). V roce 2008 bylo rozhodnuto o jeho osamostatnění a transformaci do samostatné organizace Vysočina Education. Kraj zřídil tuto organizaci jako jeden z nepřímých nástrojů rozvoje škol a naplňování koncepčních záměrů na území kraje. V roce 2010 pokračovala systematická činnost například v oblastech vytváření sítě metodiků, připravilo programy dalšího vzdělávání učitelů a úspěšně připravilo projekty pro OPVK. Projekty jsou zaměřené na zvýšení kompetencí učitelů v oblastech aplikace anglického jazyka – CLIL a využívání výpočetní techniky v základních a středních školách, dále na vzdělávání pedagogů malotřídních škol a vzdělávání managementu středních škol. V průběhu roku byly připraveny projekty mezinárodní spolupráce zaměřené na výměnu zkušeností v oblastech spolupráce škola a firem, řízení škol a kariérového poradenství.

Za podpory kraje Vysočina zahájila Vysočina Education mezinárodní projekt Interkulturní vzdělávání dětí a dospělých, který se zaměřuje na rozvoj jazykových kompetencí dětí v mateřských školách na obou stranách česko-rakouského pomezí. Na podporu rozvoje jazykového vzdělávání v odborně zaměřených středních školách byl Střední školou obchodu a služeb za podpory kraje a dalších 11 středních škol připraven projekt Odborné filmy jako prostředek jazykové výuky.

V roce 2010 probíhaly auditní návštěvy na 7 školách, které v předchozím roce získaly za podpory kraje certifikát dle normy ISO 9001 IWA 2.

Od roku 2005 se kraj zapojil do projektů zaměřených na monitorování výsledků vzdělávání na národní úrovni. V roce 2010 však nepokračoval projekt MŠMT monitorování dosažené

úrovně vzdělání v uzlových bodech jeho vzdělávací dráhy (tzn. v pátém a devátém ročníku ZŠ). Kraj zavedení takového srovnávání podporuje (např. dopis výboru pro výchovu, vzdělávání a zaměstnanost). V roce 2010 proběhla „maturitní generálka“ připravenosti systému na společnou maturitu. Zapojily se do ní všechny krajem zřizované školy. Výsledky byly v kraji Vysočina nadprůměrné, s celkovým hodnocením úspěšnosti však je potřebné počkat na standardní maturitní zkoušku. Vedle toho využívá řada škol nabídky a evaluační produkty jiných organizací (Scio, Kalibro, DAP).

Pro přijímací řízení v roce 2010 doporučil OŠMS školám zřizovaným krajem, aby jedním z kritérií pro přijetí do maturitních oborů skupin K a M (obory gymnázií a středních odborných škol) byly výsledky přijímací zkoušky.

Město Jihlava společně s Vysočina Education a MEC (Metodické a evaluační centrum při TU Ostrava) realizují projekt zaměřený na vzdělávání pracovníků jihlavských středních škol v oblasti evaluace.

V roce 2010 pokračovala 3. výzvou realizace globálních grantů kraje v rámci OPVK zaměřená na podporu rozvoje počátečního vzdělávání. Současně probíhala příprava globálních grantů na druhou realizační etapu. Jedná se o 3 globální granty soustřeďující se na zkvalitňování vzdělávání ve školách (základních a středních), podporu vzdělávání dětí a žáků se speciálními vzdělávacími potřebami a vzdělávání pracovníků škol a školských zařízení.

V roce 2010 byla v souladu s právními předpisy podpořena modernizace vozového parku středních škol pro přípravu na získání řidičského oprávnění pro nákladní automobily (2,5 mil. Kč). V rámci přípravy rozpočtu byl připraven koncept dalšího projektu systémové modernizace oborů velkých technicky zaměřených středních škol (Moderní měření, 4,8 mil. Kč).

V září proběhl kulatý stůl na téma „Je na Vysočině dostatek technicky vzdělaných odborníků?“ za účasti regionálních partnerů ze sektoru firem, vzdělávacích organizací i veřejné správy. Výstupem je mapa názorů na slabá místa a možnosti řešení.

Pokračoval program kraje na podporu pořízování a zapůjčování učebních a kompenzačních pomůcek pro vzdělávání individuálně integrovaných žáků (500 tis Kč) a pokračovala finanční podpora obcím, které ve svých školách zajišťují vzdělávání žáků se speciálními vzdělávacími potřebami (15 tis. Kč na žáka s těžší formou handicapu, 1 tis. Kč na žáka s lehkými formami). Celkem bylo obcím poskytnuto téměř 3,2 mil. Kč.

Jako výraz podpory talentovaných žáků byla v rámci udělování Ceny hejtmana kraje Vysočina a ceny Talent roku rozdělena systémová podpora 87 žákům (celkem přes 286 tis. Kč).

V roce 2010 pokračovala zvýšená aktivita pedagogicko psychologických poraden v oblasti identifikace talentu – ve statistických výkazech je vykázáno 60 mimořádně talentovaných žáků.

V roce 2010 byl zahájen projekt IQ Industry. Zapojilo se do něj 16 firem a 6 škol, společně připravily odbornou praxi pro 4 učitele, 12 programů k reprezentaci a 3 semináře. Proběhla krajská zahajovací konference. Kraj rovněž podpořil soutěžní přehlídku Enersol. Do krajského kola postoupilo 12 projektů z 29 prací. V celostátním kole jsme obsadili 4. místo v individuální soutěži a celkově 7. místo.

Za účelem podpory zájmových aktivit byly v roce 2010 vyhlášeny dva grantové programy z Fondu Vysočiny. Jednalo se o grantové programy Volný čas 2010 a Sportoviště 2010. Podpořené projekty byly realizovány celkovým objemem 11,3 mil. Kč. V roce 2010 pokračovala podpora mládežnického sportu ve sportovních oddílech jak na základní úrovni prostřednictvím Všesportovního kolegia kraje Vysočina (z rozpočtu kraje 4 mil. Kč), tak na výkonnostní úrovni prostřednictvím Krajských center talentované mládeže pro 10 sportů (3,4 mil. Kč). I v roce 2010 pokračoval program kraje na podporu pořízování a opravy

učebních pomůcek ZUŠ (bylo rozděleno 500 tis. Kč). I v roce 2010 poskytl kraj v rámci systémové podpory prostředky obcím na podporu provozních výdajů pro zájmovou činnost dětí v celkové výši téměř 2,7 mil. Kč.

V roce 2010 pokračovala podpora mezinárodních projektů škol a NNO (Comenius, Leonardo da Vinci, Mládež v akci). Z rozpočtu kraje bylo podpořeno celkem 8 projektů částkou celkem 533 291 Kč

2.3 ZVYŠOVÁNÍ EFEKTIVITY VZDĚLÁVÁNÍ

Úpravy sítě středních škol a souvisejících školských zařízení

V průběhu roku 2010 nedošlo ke sloučení středních škol ani školských zařízení. Ve spolupráci s městem Bystřice nad Pernštejnem pokračovaly kroky na využití školního statku pro realizaci projektu Centrum zelených vědomostí.

Z důvodu nastupujícího poklesu počtu žáků do středních škol byl v průběhu roku zpracován dokument Studie dopadů demografického vývoje do středních škol zřizovaných krajem Vysočina a po projednání v zastupitelstvu kraje dokument k diskusi Návrh opatření k řešení dopadů demografického vývoje do středních škol zřizovaných krajem.

Úpravy sítě základních a mateřských škol a souvisejících školských zařízení

V průběhu roku 2010 nezanikl žádný právní subjekt vykonávající činnost MŠ, v jednom případě došlo ke sloučení MŠ se ZŠ (ZŠ a MŠ Velký Beranov, okres Jihlava, příspěvková organizace) a v jednom případě byla zřízena nová školská právnická osoba soukromého zřizovatele (Mateřská škola KVÍTEK se sídlem v Jihlavě). V počtu a organizaci ZŠ došlo k jedné změně – byla zrušena základní škola v Kalištích v okrese Jihlava a v jednom případě převzalo město od kraje ZŠ pro žáky se speciálními vzdělávacími potřebami (Kamenice nad Lipou). Mezi dalšími převedenými právními subjekty jsou 3 právnické osoby vykonávající činnost DDM (Žďár nad Sázavou, Ledec nad Sázavou, Havlíčkův Brod) a 3 právnické osoby vykonávající činnost ZUŠ (Žďár nad Sázavou, Ledec nad Sázavou, Kamenice nad Lipou).

2.4 ROZVOJ PARTNERSTVÍ

Rada pro rozvoj lidských zdrojů kraje Vysočina

RRLZ zasedala v roce 2010 třikrát, z toho proběhla 2 setkání členů RRLZ s Výborem pro výchovu, vzdělávání a zaměstnanost zastupitelstva kraje Vysočina (aktualizace Programu rozvoje kraje). RRLZ se dále zabývala nedostatkem chybějících kvalifikovaných dělnických profesí v technických odvětvích (průmysl a stavebnictví) a zejména novou podporu kraje formou motivačních stipendií. Pod záštitou RRLZ tradičně proběhl Týden vzdělávání dospělých. Průběžně se RRLZ zabývala situací na trhu práce (ekonomická recese a její projevy), problematikou nedostatku dělnických profesí v technických odvětvích, výsledky čerpání strukturálních fondů EU pro oblast lidské zdroje situací na trhu práce.

Skupina pro ekonomický rozvoj kraje Vysočina

V rámci Skupiny pro ekonomický rozvoj kraje iniciované krajskou hospodářskou komorou a technicky zajišťovanou krajem. Cílem činnosti bylo definovat slabá místa a možnosti řešení z pohledu podnikatelské sféry. Jednou z pracovních skupin byla sekce pro lidské zdroje, zaměstnanost a vzdělávání. Výsledkem práce je přehledná tabulka s výtýpovanými klíčovými disproporcemi a konkrétními návrhy na zlepšení situace.

Rada dětí a mládeže kraje Vysočina

Cílem činnosti Rady dětí a mládeže kraje Vysočina (RDMKV) je poskytovat maximum informací pro všechny nestátní neziskové organizace (NNO) v kraji, které o ně projeví zájem, dále organizace a realizace soutěží pro děti, vydávání zpravodaje atd. V roce 2010 proběhlo několik setkání členů a přidružených členů RDMKV, na kterých se jednalo o problematice práce s dětmi a mládeží, finančního zajištění akcí a provozu apod.

V roce 2010 RDMKV opět vydala kalendář táborů (s popisem více jak 150 letních táborů), kalendář akcí pro děti a mládež a také propagační letáky o činnosti NNO. Stejně jako v uplynulých letech organizovala Bambiriádu. V rámci své činnosti dále RDMKV poskytovala konzultace a odbornou pomoc při tvorbě stanov nově vznikajících NNO pracujících s mládeží v kraji Vysočina, zveřejňovala a upozorňovala na možnosti financování činnosti členů (granty MŠMT, Fond Vysočiny) a možnosti vzdělávání. Zaměřila se také na podporu a spolupráci s parlamenty dětí a mládeže na Vysočině.

Činnost RDMKV byla prostřednictvím kraje Vysočina podpořena částkou 200 tis. Kč.

Přehled počtu žáků na středních školách ve školním roce 2009/2010

Příloha č. 1

Zkratky: g - gymnázia, sos - střední odborná škola, sou - střední odborné učiliště, soum - čtyřleté obory SOU s maturitou, soum - nástavbové obory, sous - učební obory speciální, zam - obory dálkové a večerní (střední škola), vos - vyšší odborná škola

(dle výkazů MŠMT)

| Název školy, sídlo | | | | | | | | | | | | |
|---|-----------|---|------------|--------------|-------------|-------------|-----------------|----------------------|------------|----------|------|-------|
| Počet žáků denní st. aktuální | Kód oboru | Název oboru | Typ studia | Délka studia | 1.r. | 2.r. | 3.r. | 4.r. | Celk. | Kapacita | | |
| | | | | | pri kvi/ter | sek sex/kva | ter/pri sep/kvi | kva/sek sex/okt 1.r. | | 2.r. | obor | škola |
| Základní škola a Střední škola Březejc, Sviny 13 - u Velkého Meziříčí - MŠMT | | | | | | | | | | | | |
| 21 | 7862C002 | Praktická škola dvouletá | sous | 2 | 7 | | | | 7 | 15 | 25 | |
| | 7862C001 | Praktická škola jednoletá | sous | 1 | | | | | 0 | 10 | | |
| | 3153E003 | Tkalcovské práce | sous | 2 | 8 | 6 | | | 14 | 20 | | |
| | | | | | | | | | 21 | | | |
| Gymnázium Bystřice nad Pernštejnem - adresa: Bystřice nad Pernštejnem, Nádražní 760 | | | | | | | | | | | | |
| 317 | 7941K41 | Gymnázium | g | 4 | 19 | 17 | | | 36 | 120 | 360 | |
| | 7941K401 | Gymnázium - dobíhající obor | g | 4 | | | 31 | 26 | 57 | 120 | | |
| | 7941K801 | Gymnázium - dobíhající obor | g | 8ng | | | | | 0 | | | |
| | 7941K801 | Gymnázium | g | 8vg | 24 | | 30 | 30 | 84 | | | |
| | 7941K81 | Gymnázium | g | 8ng | 30 | 25 | 29 | 30 | 114 | | | |
| | 7941K81 | Gymnázium | g | 8vg | | 26 | | | 26 | 240 | | |
| | | | g | | 43 | | | | 317 | | | |
| Vyšší odborná škola a Střední odborná škola zemědělsko-technická Bystřice nad Pernštejnem adresa: Bystřice nad Pernštejnem, Dr. Veselého 343 | | | | | | | | | | | | |
| 371 | 6341M01 | Ekonomika a podnikání | sos | 4 | 11 | | | | 11 | 30 | 706 | |
| | 4141M01 | Agropodnikání | sos | 4 | 20 | 12 | | | 32 | 160 | | |
| | 4141M001 | Agropodnikání - dobíhající obor | sos | 4 | | | 13 | 15 | 28 | 100 | | |
| | 6542M02 | Cestovní ruch | sos | 4 | 11 | 23 | | | 34 | 120 | | |
| | 6442M040 | Management cestovního ruchu - dobíhající obor | sos | 4 | | | 25 | 20 | 45 | 120 | | |
| | | | sos | | 42 | | | | 150 | | | |
| | 2368H01 | Mechanik opravář motorových vozidel | sou | 3 | 20 | 16 | | | 36 | 90 | | |
| | 2368H001 | Automechanik - dobíhající obor | sou | 3 | | | 17 | | 17 | 90 | | |
| | 2657H01 | Autoelektrikář | sou | 3 | | | | | 0 | 75 | | |
| | 2657H001 | Autoelektrikář - dobíhající obor | sou | 3 | | | | | 0 | 75 | | |
| | 4155H01 | Opravář zemědělských strojů | sou | 3 | 14 | 7 | | | 21 | 60 | | |
| | 4155H003 | Opravář zemědělských strojů - dobíhající obor | sou | 3 | | | 11 | | 11 | 60 | | |

| Název školy, sídlo | | | | | | | | | | | | | |
|---|-----------|--|------------|--------------|-------------|-------------|-----------------|----------------------|------|-------|----------|-------|--|
| Počet žáků denní st. aktuální | Kód oboru | Název oboru | Typ studia | Délka studia | 1.r. | 2.r. | 3.r. | 4.r. | 2.r. | Celk. | Kapacita | | |
| | | | | | pri kvi/ter | sek sex/kva | ter/pri sep/kvi | kva/sek sex/okt 1.r. | | | obor | škola | |
| | 2351H01 | Strojní mechanik | sou | 3 | 11 | 7 | | | | 18 | 100 | | |
| | 2351H001 | Zámečnick - dobíhající obor | sou | 3 | | | | | | 0 | 100 | | |
| | | | sou | | 45 | | | | | 103 | | | |
| | 3741L503 | Dopravní provoz | soun | 2 | | | | 6 | 7 | 13 | 40 | | |
| | 6441L524 | Podnikání | soun | 2 | | | | 25 | 12 | 37 | 50 | | |
| | | | soun | | | | | 31 | | 50 | | | |
| 66 | 4131N010 | Agroturistika - dobíhající obor | vos | 2,5 | | | | | | 0 | 0 | 200 | |
| | 4131N02 | Agroturistika | vos | 2,5 | | | 34 | 14 | 18 | 66 | 200 | | |
| | | | | | | | 34 | | | 66 | | | |
| 8 | 3741L503 | Dopravní provoz | zam | 3 | | | | | | 0 | 90 | | |
| | 6441L524 | Podnikání (dálk.) | zam | 3 | | | | | 8 | 8 | 90 | | |
| | | | zam | | | | 0 | | | 8 | | | |
| | 6551E01 | Stravovací a ubytovací služby | sous | 3 | 16 | | | | | 16 | 42 | | |
| | 6552E001 | Kuchařské práce - dobíhající obor | sous | 3 | | 9 | 8 | | | 17 | 42 | | |
| | 3159E001 | Šití oděvů | sous | 3 | | | | | | 0 | 42 | | |
| | 2351E01 | Strojírenské práce | sous | 3 | 14 | | | | | 14 | 42 | | |
| | 2351E005 | Zámečnické práce ve stavebnictví - dobíhající obor | sous | 3 | | 11 | 10 | | | 21 | 42 | | |
| | 4152E011 | Zahradnické práce | sous | 3 | | | | | | 0 | 42 | | |
| | | | sous | | 30 | | | | | 68 | | | |
| Odborné učiliště a Praktická škola, Černovice, Mariánské náměstí 72 | | | | | | | | | | | | | |
| 157 | 3159E01 | Šití oděvů | sous | 3 | | | | | | 0 | 14 | 188 | |
| | 3159E001 | Šití oděvů - dobíhající obor | sous | 3 | | | | | | 0 | 14 | | |
| | 3356E001 | Truhlářské práce | sous | 3 | 14 | 6 | 2 | | | 22 | 42 | | |
| | 3359E001 | Čalounické práce | sous | 3 | 2 | 4 | 1 | | | 7 | 28 | | |
| | 3657E005 | Malířské, lakýrnické a natěr.práce-mal.a natěr.pr. | sous | 3 | 3 | 5 | 3 | | | 11 | 28 | | |
| | 3667E001 | Zednické práce | sous | 3 | 12 | 7 | 3 | | | 22 | 42 | | |
| | 6551E01 | Stravovací a ubytovací služby | sous | 3 | 14 | | | | | 14 | 42 | | |
| | 6552E001 | Kuchařské práce - dobíhající obor | sous | 3 | | 13 | 8 | | | 21 | 42 | | |
| | 6955E005 | Práce ve zdrav.a soc.zařízeních-pečovatelské práce | sous | 3 | 9 | 6 | 7 | | | 22 | 42 | | |
| | 2951E01 | Potravinářská výroba | sous | 3 | 14 | | | | | 14 | 42 | | |
| | 2954E003 | Cukrářské práce - dobíhající obor | sous | 3 | | 11 | 4 | | | 15 | 28 | | |
| | | | sous | | 68 | | | | | 148 | | | |
| | 7862C002 | Praktická škola dvouletá | sous | 2 | 4 | 5 | | | | 9 | 28 | | |
| | | | sous | | 4 | | | | | 9 | | | |

| Název školy, sídlo | | | | | | | | | | | | |
|---|-----------|--|------------|--------------|-------------|-------------|-----------------|----------------------|------|------------|----------|-------|
| Počet žáků denní st. aktuální | Kód oboru | Název oboru | Typ studia | Délka studia | 1.r. | 2.r. | 3.r. | 4.r. | 2.r. | Celk. | Kapacita | |
| | | | | | pri kvi/ter | sek sex/kva | ter/pri sep/kvi | kva/sek sex/okt 1.r. | | | obor | škola |
| Základní škola speciální a Praktická škola Černovice - adresa: Černovice, Dobešovská 1 | | | | | | | | | | | | |
| 6 | 7862C002 | Praktická škola dvouletá | sous | 2 | 3 | 3 | | | | 6 | 12 | 12 |
| Výchovný ústav, středisko výchovné péče, střední škola a školní jídelna, Černovice, Jirákova 285 - MŠMT | | | | | | | | | | | | |
| 35 | 3159H501 | Výroba konfekce - dobíhající obor | sous | 2 | | 5 | | | | 5 | 16 | 48 |
| | 3159E02 | Šití prádla | sous | 2 | 8 | | | | | 8 | 16 | |
| | 4152E005 | Sadovnické a květinářské práce | sous | 2 | 8 | 5 | | | | 13 | 16 | |
| | 7862C001 | Praktická škola jednoletá | sous | 1 | 9 | | | | | 9 | 16 | |
| | | | | | | | | | | 35 | | |
| Gymnázium Havlíčkův Brod - adresa: Havlíčkův Brod, Štáflova 2063 | | | | | | | | | | | | |
| 488 | 7941K41 | Gymnázium | g | 4 | 32 | 25 | | | | 57 | 126 | 600 |
| | 7941K401 | Gymnázium - dobíhající obor | g | 4 | | | 33 | 30 | | 63 | 126 | |
| | 7941K801 | Gymnázium - dobíhající obor | g | 8ng | | | | | | 0 | | |
| | 7941K801 | Gymnázium | g | 8vg | 45 | | 46 | 52 | | 143 | | |
| | 7941K81 | Gymnázium | g | 8ng | 34 | 32 | 56 | 56 | | 178 | 474 | |
| | 7941K81 | Gymnázium | g | 8vg | | 47 | | | | 47 | | |
| | | | g | | 77 | | | | | 488 | | |
| Obchodní akademie a Hotelová škola Havlíčkův Brod - adresa: Havlíčkův Brod, Bratříků 851 | | | | | | | | | | | | |
| 679 | 6341M02 | Obchodní akademie | sos | 4 | 40 | 38 | | | | 78 | 240 | 1250 |
| | 6341M004 | Obchodní akademie - dobíhající obor | sos | 4 | | | 63 | 51 | | 114 | 240 | |
| | 6341M006 | Obchodně podnikatelská činnost - dobíhající obor | sos | 4 | | | | | | 0 | 120 | |
| | 7842M02 | Ekonomické lyceum | sos | 4 | 30 | 21 | | | | 51 | 136 | |
| | 7842M002 | Ekonomické lyceum - dobíhající obor | sos | 4 | | | 29 | 24 | | 53 | 136 | |
| | 6542M01 | Hotelnictví | sos | 4 | 32 | 27 | | | | 59 | 136 | |
| | 6542M004 | Hotelnictví a turismus - dobíhající obor | sos | 4 | | | 28 | 29 | | 57 | 136 | |
| | | | | | 102 | | | | | 412 | | |
| | 6551H01 | Kuchař - číšník | sou | 3 | 45 | 49 | | | | 94 | 192 | |
| | 6552H001 | Kuchař - dobíhající obor | sou | 3 | | | 21 | | | 21 | 102 | |
| | 6553H001 | Číšník, servírka - dobíhající obor | sou | 3 | | | 30 | | | 30 | 90 | |
| | 6651H01 | Prodavač | sou | 3 | | | | | | 0 | 90 | |
| | 6651H004 | Prodavač - smíšené zboží - dobíhající obor | sou | 3 | | | | | | 0 | 90 | |
| | 2954H01 | Cukrář | sou | 3 | 13 | 8 | | | | 21 | 48 | |
| | 2954H002 | Cukrář - výroba - dobíhající obor | sou | 3 | | | 15 | | | 15 | 48 | |
| | 6551E01 | Stravovací a ubytovací služby | sous | 3 | 12 | | | | | 12 | 60 | |
| | 6552E001 | Kuchařské práce - dobíhající obor | sous | 3 | | 14 | 10 | | | 24 | 60 | |
| | 6651E003 | Prodavačské práce - dobíhající obor | sous | 3 | | | | | | 0 | 30 | |

| Název školy, sídlo | | | | | | | | | | | | | |
|--|-----------|---|------------|--------------|-------------|-------------|-----------------|----------------------|-------|----------|------|-------|--|
| Počet žáků denní st. aktuální | Kód oboru | Název oboru | Typ studia | Délka studia | 1.r. | 2.r. | 3.r. | 4.r. | Celk. | Kapacita | | | |
| | | | | | pri kvi/ter | sek sex/kva | ter/pri sep/kvi | kva/sek sex/okt 1.r. | | 2.r. | obor | škola | |
| | | | | | 70 | | | | | 217 | | | |
| | 6541L504 | Společné stravování | soun | 2 | | | | 31 | 19 | 50 | 60 | | |
| | 6641L501 | Provoz obchodu | soun | 2 | | | | | | 0 | 60 | | |
| | | | | | | | | 31 | | 50 | | | |
| Střední průmyslová škola stavební akademika Stanislava Bechyně, Havlíčkův Brod, Jihlavská 628 | | | | | | | | | | | | | |
| 321 | 3647M01 | Stavebnictví | sos | 4 | 59 | 59 | | | | 118 | 300 | 360 | |
| | 3647M001 | Stavebnictví - dobíhající obor | sos | 4 | | | 52 | 46 | | 98 | 300 | | |
| | 7842M01 | Technické lyceum | sos | 4 | 29 | 22 | | | | 51 | 130 | | |
| | 7842M001 | Technické lyceum - dobíhající obor | sos | 4 | | | 31 | 23 | | 54 | 130 | | |
| | | | sos | | 88 | | | | | 321 | | | |
| Střední zdravotnická škola a Vyšší odborná škola zdravotnická Havlíčkův Brod - adresa: Havlíčkův Brod, Masarykova 2033 | | | | | | | | | | | | | |
| 217 | 7842M005 | Zdravotnické lyceum - dobíhající obor | sos | 4 | 30 | 20 | 28 | 31 | | 109 | 120 | 270 | |
| | 7842M04 | Zdravotnické lyceum | sos | 4 | | | | | | 0 | 120 | | |
| | 5341M01 | Zdravotnický asistent | sos | 4 | 34 | | | | | 34 | 150 | | |
| | 5341M007 | Zdravotnický asistent - dobíhající obor | sos | 4 | | 23 | 23 | 28 | | 74 | 150 | | |
| | | | sos | | 64 | | | | | 217 | | | |
| 136 | 5341N11 | Diplomovaná všeobecná sestra | vos | 3 | | | 49 | 25 | 37 | 111 | 210 | 330 | |
| | 5341N001 | Diplomovaná všeobecná sestra - výmaz k 1.9.2011 | vos | 3,5 | | | | | 25 | 25 | 0 | | |
| | | | | | | | | | | 136 | | | |
| 71 | 5341N11 | Diplomovaná všeobecná sestra (kombinované) | zam | 3,5 | | 71 | | | | 71 | 240 | | |
| Gymnázium dr. A.Hrdličky, Humpolec, Komenského 147 | | | | | | | | | | | | | |
| 347 | 7941K41 | Gymnázium | g | 4 | 30 | 30 | | | | 60 | 135 | 370 | |
| | 7941K401 | Gymnázium - dobíhající obor | g | 4 | | | 33 | 33 | | 66 | 125 | | |
| | 7941K801 | Gymnázium | g | 8ng | | | | | | 0 | | | |
| | 7941K801 | Gymnázium | g | 8vg | | | 29 | 31 | | 60 | | | |
| | 7941K81 | Gymnázium | g | 8ng | 21 | 30 | 28 | 28 | | 107 | | | |
| | 7941K81 | Gymnázium | g | 8vg | 28 | 26 | | | | 54 | 245 | | |
| | | | g | | 58 | | | | | 347 | | | |
| Česká zemědělská akademie v Humpolci, střední škola - adresa: Humpolec, Školní 764 | | | | | | | | | | | | | |
| 892 | 4104M001 | Rostlinolékařství | sos | 4 | | | | | | 0 | 120 | 1788 | |
| | 4141M001 | Agropodnikání - dobíhající obor | sos | 4 | | | | | | 0 | 360 | | |
| | 4141M01 | Agropodnikání | sos | 4 | 29 | 27 | 49 | 52 | | 157 | 460 | | |
| | 7842M006 | Přírodovědné lyceum | sos | 4 | | 8 | | | | 8 | 120 | | |
| | 4143M002 | Chovatelství | sos | 4 | 38 | 40 | 29 | 26 | | 133 | 240 | | |
| | 7541M003 | Sociální péče - pečovatelská činnost | sos | 4 | 28 | 8 | 17 | 13 | | 66 | 120 | | |

| Název školy, sídlo | | | | | | | | | | | | | |
|--|-----------|---|------------|--------------|-------------|-------------|-----------------|----------------------|------|-------|----------|-------|--|
| Počet žáků denní st. aktuální | Kód oboru | Název oboru | Typ studia | Délka studia | 1.r. | 2.r. | 3.r. | 4.r. | 2.r. | Celk. | Kapacita | | |
| | | | | | pri kvi/ter | sek sex/kva | ter/pri sep/kvi | kva/sek sex/okt 1.r. | | | obor | škola | |
| | 7541M004 | Sociální péče - sociálněsprávní činnost | sos | 4 | | 13 | 15 | 13 | | 41 | 60 | | |
| | 4145M01 | Mechanizace a služby | sos | 4 | 12 | | | | | 12 | 120 | | |
| | 6341M01 | Ekonomika podnikání | sos | 4 | | | | | | 0 | 50 | | |
| | | | sos | | 107 | | | | | 417 | | | |
| | 2355H02 | Karosář | sou | 3 | | | | | | 0 | 90 | | |
| | 2355H002 | Klempíř - strojírenská výroba - dobíhající obor | sou | 3 | | 14 | 10 | | | 24 | 90 | | |
| | 2368H001 | Automechanik - dobíhající obor | sou | 3 | | | | | | 0 | 225 | | |
| | 2368H01 | Mechanik opravář motorových vozidel | sou | 3 | 29 | 29 | 21 | | | 79 | 225 | | |
| | 4153H02 | Jezdec a chovatel koní | sou | 3 | 20 | 15 | | | | 35 | 90 | | |
| | 4153H010 | Chovatel koní a jezdec - dobíhající obor | sou | 3 | | | 17 | | | 17 | 90 | | |
| | 2657H01 | Autoelektrikář | sou | 3 | 8 | | | | | 8 | 105 | | |
| | 2657H001 | Autoelektrikář - dobíhající obor | sou | 3 | | 14 | 12 | | | 26 | 105 | | |
| | 3652H01 | Instalatér | sou | 3 | 11 | 14 | | | | 25 | 36 | | |
| | 3652H001 | Instalatér - dobíhající obor | sou | 3 | | | 9 | | | 9 | 36 | | |
| | 3664H01 | Tesař | sou | 3 | 10 | 12 | | | | 22 | 36 | | |
| | 3664H001 | Tesař - dobíhající obor | sou | 3 | | | 6 | | | 6 | 36 | | |
| | 3667H01 | Zedník | sou | 3 | 8 | 14 | | | | 22 | 60 | | |
| | 3667H001 | Zedník - dobíhající obor | sou | 3 | | | 7 | | | 7 | 60 | | |
| | 4151H01 | Zemědělec - farmář | sou | 3 | | | | | | 0 | 75 | | |
| | 4155H003 | Opravář zemědělských strojů - dobíhající obor | sou | 3 | | | | | | 0 | 0 | | |
| | 4155H01 | Opravář zemědělských strojů | sou | 3 | 26 | 33 | 33 | | | 92 | 180 | | |
| | | | sou | | 112 | | | | | 372 | | | |
| | 2646L505 | Autoelektronika | soun | 2 | | | | 28 | 17 | 45 | 45 | | |
| | 6441L524 | Podnikání | soun | 2 | | | | 31 | 27 | 58 | 150 | | |
| | | | soun | | | | | 59 | | 103 | | | |
| 60 | 6441L524 | Podnikání (dálk.) | zam | 3 | | | 32 | 15 | | 47 | 100 | | |
| | 4141M001 | Agropodnikání - dobíhající obor | zam | 5 | | | | | 13 | 13 | 150 | | |
| | 4141M01 | Agropodnikání | zam | 5 | | | | | | 0 | 150 | | |
| | | | zam | | | | | | | 60 | | | |
| Střední škola SČMSD Humpolec, s.r.o. - adresa: Humpolec, Hradská 276 | | | | | | | | | | | | | |
| 320 | 6641L01 | Obchodník | soun | 4 | 21 | 32 | | | | 53 | 160 | 475 | |
| | 6641L008 | Obchodník - dobíhající obor | soun | 4 | | | 28 | 37 | | 65 | 160 | | |
| | 1820M01 | Informační technologie | sos | 4 | 21 | 16 | | | | 37 | 80 | | |
| | 6341M040 | Informatika v ekonomice - dobíhající obor | sos | 4 | | | 22 | 21 | | 43 | 80 | | |
| | | | soun | | 42 | | | | | 198 | | | |

| Název školy, sídlo | | | | | | | | | | | | | |
|--|-----------|--|------------|--------------|-------------|-------------|-----------------|----------------------|------|-------|----------|-------|--|
| Počet žáků denní st. aktuální | Kód oboru | Název oboru | Typ studia | Délka studia | 1.r. | 2.r. | 3.r. | 4.r. | 2.r. | Celk. | Kapacita | | |
| | | | | | pri kvi/ter | sek sex/kva | ter/pri sep/kvi | kva/sek sex/okt 1.r. | | | obor | škola | |
| | 6551H01 | Kuchař - číšník | sou | 3 | 19 | 12 | | | | 31 | 60 | | |
| | 6551H002 | Kuchař - číšník pro pohostinství - dobíhající obor | sou | 3 | | | 24 | | | 24 | 60 | | |
| | 6651H01 | Prodavač | sou | 3 | 10 | 14 | | | | 24 | 165 | | |
| | 6651H022 | Prodavač - výrobce lahúdek - dobíhající obor | sou | 3 | | | | | | 0 | 65 | | |
| | | | sou | | 29 | | | | | 79 | | | |
| | 7851J001 | Odborná škola | os | 2 | | | | | | 0 | 25 | | |
| | | | os | | | | | | | 0 | | | |
| | 6641L501 | Provoz obchodu | soun | 2 | | | | | | 0 | 30 | | |
| | 6441L51 | Podnikání | soun | 2 | | | | 19 | | 19 | 60 | | |
| | 6441L524 | Podnikání - dobíhající obor | soun | 2 | | | | | 24 | 24 | 60 | | |
| | | | soun | | | | | 19 | | 43 | | | |
| 29 | 6641L01 | Obchodník (distanční) | zam | 4 | 9 | 7 | | | | 16 | 60 | | |
| | 6641L008 | Obchodník (distanční) - dobíhající obor | zam | 4 | | | 6 | 7 | | 13 | 60 | | |
| | 6651H01 | Prodavač | zam | 3 | | | | | | 0 | 33 | | |
| | | | zam | | | | | | | 29 | | | |
| Gymnázium Chotěboř - adresa: Chotěboř, Jiráskova 637 | | | | | | | | | | | | | |
| 365 | 7941K401 | Gymnázium - dobíhající obor | g | 4 | | | 32 | 33 | | 65 | 132 | 420 | |
| | 7941K41 | Gymnázium | g | 4 | 27 | 34 | | | | 61 | 132 | | |
| | 7941K801 | Gymnázium - dobíhající obor | g | 8ng | | | | | | 0 | 0 | | |
| | 7941K801 | Gymnázium | g | 8vg | | | 30 | 28 | | 58 | 252 | | |
| | 7941K81 | Gymnázium | g | 8ng | 30 | 31 | 32 | 30 | | 123 | | | |
| | 7941K81 | Gymnázium | g | 8vg | 29 | 29 | | | | 58 | 252 | | |
| | | | g | | 56 | | | | | 365 | | | |
| Vyšší odborná škola a Obchodní akademie Chotěboř - adresa: Chotěboř, Na Valech 690 | | | | | | | | | | | | | |
| 164 | 6341M02 | Obchodní akademie | sos | 4 | 27 | 54 | | | | 81 | 220 | 220 | |
| | 6341M004 | Obchodní akademie - dobíhající obor | sos | 4 | | | 38 | 45 | | 83 | 220 | | |
| | | | sos | | 27 | | | | | 164 | | | |
| 90 | 6341N017 | Ekonomika a management podniku - dobíhající | vos | 3 | | | | | | 0 | 0 | 300 | |
| | 6343N01 | Pojišťovnictví | vos | 3 | | | | | | 0 | 80 | | |
| | 6343N011 | Pojišťovnictví - dobíhající obor | vos | 3 | | | | | | 0 | 90 | | |
| | 3908N01 | Řízení bezpečnosti práce | vos | 3 | | | 45 | 20 | 25 | 90 | 100 | | |
| | 6341N05 | Řízení a zabezpečování jakosti | vos | 3 | | | | | | 0 | 90 | | |
| | | | vos | | | | 45 | | | 90 | | | |
| 112 | 6341N017 | Ekonomika a management podniku - dobíhající | zam | 3,5 | | | | | | 0 | 0 | | |
| | 3908N01 | Řízení bezpečnosti práce | zam | 3,5 | | 51 | | | | 51 | 160 | | |

| Název školy, sídlo | | | | | | | | | | | | | |
|--|-----------|---|------------|--------------|-------------|-------------|-----------------|----------------------|------|-------|----------|-------|--|
| Počet žáků denní st. aktuální | Kód oboru | Název oboru | Typ studia | Délka studia | 1.r. | 2.r. | 3.r. | 4.r. | 2.r. | Celk. | Kapacita | | |
| | | | | | pri kvi/ter | sek sex/kva | ter/pri sep/kvi | kva/sek sex/okt 1.r. | | | obor | škola | |
| | 6341N05 | Řízení a zabezpečování jakosti | zam | 3,5 | | | 24 | 21 | 16 | 61 | 160 | | |
| | | | | | | | | | | 112 | | | |
| Střední odborné učiliště technické, Chotěboř, Žižkova 1501 | | | | | | | | | | | | | |
| 343 | 2344L001 | Mechanik strojů a zařízení - dobíhající obor | soum | 4 | 5 | 22 | 26 | 23 | | 76 | 120 | 500 | |
| | 2344L01 | Mechanik strojů a zařízení | soum | 4 | | | | | | 0 | 120 | | |
| | 3341L01 | Operátor dřevařské a nábytkářské výroby | soum | 4 | | | | | | 0 | 54 | | |
| | 3341L006 | Operátor dřevařské a nábytkářské výroby-dobíhající obor | soum | 4 | 9 | 13 | 5 | 12 | | 39 | 54 | | |
| | 2641L01 | Mechanik elektrotechnik | soum | 4 | 11 | | | | | 11 | 80 | | |
| | 2643L001 | Mechanik elektronik - dobíhající obor | soum | 4 | | 19 | 18 | 13 | | 50 | 60 | | |
| | | | soum | | 25 | | | | | 176 | | | |
| | 2351H001 | Zámečnick - dobíhající obor | sou | 3 | | | | | | 0 | 60 | | |
| | 2351H01 | Strojní mechanik | sou | 3 | 4 | 13 | 16 | | | 33 | 60 | | |
| | 2352H01 | Nástrojař | sou | 3 | | | | | | 0 | 5 | | |
| | 2356H001 | Obráběč kovů - dobíhající obor | sou | 3 | | | 6 | | | 6 | 30 | | |
| | 2356H01 | Obráběč kovů | sou | 3 | 6 | 8 | | | | 14 | 30 | | |
| | 2651H001 | Elektrikář - dobíhající obor | sou | 3 | | | | | | 0 | 75 | | |
| | 2651H01 | Elektrikář | sou | 3 | 10 | 8 | 11 | | | 29 | 64 | | |
| | 3356H001 | Truhlář - dobíhající obor | sou | 3 | | | | | | 0 | 126 | | |
| | 3356H01 | Truhlář | sou | 3 | 27 | 21 | 15 | | | 63 | 102 | | |
| | 3652H01 | Instalatér | sou | 3 | | | | | | 0 | 5 | | |
| | 3667H01 | Zedník | sou | 3 | | | | | | 0 | 10 | | |
| | 2351E01 | Strojírenské práce | sous | 3 | | | | | | 0 | 10 | | |
| | 2351H510 | Strojírenská výroba - dobíhající obor | sous | 2 | | 2 | | | | 2 | 10 | | |
| | 3357H502 | Zpracování dřeva | sous | 2 | | | | | | 0 | 12 | | |
| | | | sou | | 47 | | | | | 147 | | | |
| | 2343L506 | Provozní technika | soun | 2 | | | | 8 | | 8 | 30 | | |
| | 3342L502 | Dřevařská a nábytkářská výroba | soun | 2 | | | | 12 | | 12 | 40 | | |
| | | | soun | | | | | 20 | | 20 | | | |
| 0 | 2343L506 | Provozní technika | zam | 3 | | | | | | 0 | 30 | | |
| | 3342L502 | Dřevařská a nábytkářská výroba-náb.a čal. | zam | 3 | | | | | | 0 | 15 | | |
| | | | zam | | | | 0 | | | 0 | | | |
| Základní škola a Praktická škola Chotěboř - adresa: Hradební 529, Chotěboř | | | | | | | | | | | | | |
| 6 | 7862C001 | Praktická škola jednoletá | sous | 1 | 6 | | | | | 6 | 10 | 10 | |

| Název školy, sídlo | | | | | | | | | | | | |
|---|-----------|--|------------|--------------|-------------|-------------|-----------------|----------------------|------|------------|----------|-------|
| Počet žáků denní st. aktuální | Kód oboru | Název oboru | Typ studia | Délka studia | 1.r. | 2.r. | 3.r. | 4.r. | 2.r. | Celk. | Kapacita | |
| | | | | | pri kvi/ter | sek sex/kva | ter/pri sep/kvi | kva/sek sex/okt 1.r. | | | obor | škola |
| Gymnázium Jihlava - adresa: Jihlava, Jana Masaryka 1 | | | | | | | | | | | | |
| 814 | 7941K41 | Gymnázium | g | 4 | 70 | 70 | | | | 140 | 340 | |
| | 7941K401 | Gymnázium -dobíhající obor | g | 4 | | | 68 | 90 | | 158 | 310 | |
| | 7941K801 | Gymnázium - dobíhající obor | g | 8ng | | | | | | 0 | | |
| | 7941K801 | Gymnázium | g | 8vg | | | 59 | 55 | | 114 | | |
| | 7941K81 | Gymnázium | g | 8ng | 32 | 29 | 32 | 31 | | 124 | | |
| | 7941K81 | Gymnázium | g | 8vg | 31 | 56 | | | | 87 | 250 | |
| | 7941K61 | Gymnázium | g | 6ng | | | 30 | 33 | | 63 | | |
| | 7941K61 | Gymnázium | g | 6vg | 30 | | | | | 30 | 190 | |
| | 7941K601 | Gymnázium - dobíhající obor | g | 6ng | | | | | | 0 | | |
| | 7941K601 | Gymnázium | g | 6vg | | | | | | 0 | 190 | |
| | 7942K41 | Gymnázium se sportovní přípravou | g | 4 | 20 | 26 | | | | 46 | 100 | |
| | 7941K420 | Gymnázium - sportovní příprava - dobíhající obor | g | 4 | | | 21 | 16 | | 37 | 100 | |
| | 7941K413 | Gymnázium - tělesná výchova - dobíhající obor | g | 4 | | | 8 | 7 | | 15 | 30 | |
| | | | g | | 151 | | | | | 814 | | 880 |
| Střední škola obchodu a služeb Jihlava - adresa: Jihlava, Karoliny Světlé 2 | | | | | | | | | | | | |
| 829 | 6341M01 | Ekonomika podnikání | sos | 4 | 44 | 26 | | | | 70 | 155 | 1280 |
| | 6341M006 | Obchodně podnikatelská činnost - dobíhající obor | sos | 4 | | | 22 | 31 | | 53 | 120 | |
| | 2942M01 | Analýza potravin | sos | 4 | | 10 | | | | 10 | 80 | |
| | 2942M001 | Analýza potravin - dobíhající obor | sos | 4 | | | 15 | 20 | | 35 | 130 | |
| | 4141M01 | Agropodnikání | sos | 4 | 14 | 14 | | | | 28 | 80 | |
| | 4141M001 | Agropodnikání - dobíhající obor | sos | 4 | | | 14 | 10 | | 24 | 120 | |
| | 7842M05 | Přírodovědné lyceum | sos | 4 | 25 | | | | | 25 | 120 | |
| | 7842M006 | Přírodovědné lyceum - dobíhající obor | sos | 4 | | 21 | 22 | 23 | | 66 | 120 | |
| | | | soum | | 83 | | | | | 311 | | |
| | 6941L01 | Kosmetické služby | soum | 4 | 28 | 26 | | | | 54 | 125 | |
| | 6941L004 | Kosmetička - dobíhající obor | soum | 4 | | | 29 | 31 | | 60 | 125 | |
| | 6641L01 | Obchodník | soum | 4 | 11 | | | | | 11 | 120 | |
| | 6641L008 | Obchodník - dobíhající obor | soum | 4 | | | 22 | 31 | | 53 | 120 | |
| | 3456L/01 | Fotograf | soum | 4 | 15 | | | | | 15 | 120 | |
| | | | | | 54 | | | | | 193 | | |
| | 2362H01 | Jemný mechanik | sou | 3 | 9 | | | | | 9 | 75 | |
| | 2363H001 | Hodinář - dobíhající obor | sou | 3 | | 5 | 5 | | | 10 | 75 | |
| | 3158H001 | Krejčí | sou | 3 | | | | | | 0 | 125 | |
| | 3456H001 | Fotograf - dobíhající obor | sou | 3 | | 25 | 24 | | | 49 | 90 | |

| Název školy, sídlo | | | | | | | | | | | | | |
|---|-----------|--|------------|--------------|-------------|-------------|-----------------|----------------------|------|------------|----------|-------|--|
| Počet žáků denní st. aktuální | Kód oboru | Název oboru | Typ studia | Délka studia | 1.r. | 2.r. | 3.r. | 4.r. | 2.r. | Celk. | Kapacita | | |
| | | | | | pri kvi/ter | sek sex/kva | ter/pri sep/kvi | kva/sek sex/okt 1.r. | | | obor | škola | |
| | 6951H01 | Kadeřník | sou | 3 | 30 | 32 | | | | 62 | 125 | | |
| | 6951H001 | Kadeřník - dobíhající obor | sou | 3 | | | 29 | | | 29 | 125 | | |
| | 6951H01 | Kadeřník | sou | 1 | | | | | | 0 | | | |
| | 6551H01 | Kuchař - číšník | sou | 3 | 37 | 39 | | | | 76 | 140 | | |
| | 6551H002 | Kuchař - číšník pro pohostinství - dobíhající obor | sou | 3 | | | 44 | | | 44 | 140 | | |
| | 6651H01 | Prodavač | sou | 3 | 17 | 12 | | | | 29 | 150 | | |
| | 6651H004 | Prodavač - smíšené zboží - dobíhající obor | sou | 3 | | | 17 | | | 17 | 150 | | |
| | | | sou | | 93 | | | | | 325 | | | |
| 26 | 6441L524 | Podnikání - dobíhající obor | zam | 3 | | | | 14 | 12 | 26 | 190 | | |
| | 6441L51 | Podnikání | zam | 3 | | | | | | 0 | 190 | | |
| | | | zam | | | | | | | 26 | | | |
| Střední škola automobilní Jihlava - adresa: Jihlava, Školní 1a | | | | | | | | | | | | | |
| 362 | 3941L01 | Autotronik | soum | 4 | 29 | 30 | | | | 59 | 126 | 550 | |
| | 3941L001 | Autotronik - dobíhající obor | soum | 4 | | | 29 | 26 | | 55 | 126 | | |
| | 2355H02 | Karosář | sou | 3 | 10 | | | | | 10 | 72 | | |
| | 2355H002 | Klempíř - strojírenská výroba - dobíhající obor | sou | 3 | | 11 | 9 | | | 20 | 72 | | |
| | 2361H01 | Autolakýrník | sou | 3 | | | | | | 0 | 36 | | |
| | 2361H001 | Lakýrník - dobíhající obor | sou | 3 | | 8 | 7 | | | 15 | 36 | | |
| | 2368H001 | Automechanik -dobíhající obor | sou | 3 | | | | | | 0 | 167 | | |
| | 2368H01 | Mechanik opravář motorových vozidel | sou | 3 | 48 | 56 | 52 | | | 156 | 167 | | |
| | 2657H01 | Autoelektrikář | sou | 3 | | | | | | 0 | 62 | | |
| | 2657H001 | Autoelektrikář - dobíhající obor | sou | 3 | | 8 | 9 | | | 17 | 62 | | |
| | | | sou | | 87 | | | | | 332 | | | |
| | 6441L51 | Podnikání | soun | 2 | | | | 30 | | 30 | 60 | | |
| | 6441L524 | Podnikání - dobíhající obor | soun | 2 | | | | | | 0 | 60 | | |
| | | | soun | | | | | 30 | | 30 | | | |
| 50 | 6441L51 | Podnikání | zam | 3 | | | | 30 | 20 | 50 | 90 | | |
| | 6441L524 | Podnikání (dálkové) - dobíhající obor | zam | 3 | | | | | | 0 | 90 | | |
| | | | zam | | | | 0 | | | 50 | | | |
| Obchodní akademie a Jazyková škola s právem státní jazykové zkoušky Jihlava - adresa: Jihlava, nám. Svobody 1 | | | | | | | | | | | | | |
| 331 | 6341M02 | Obchodní akademie | sos | 4 | 69 | 84 | | | | 153 | 380 | 460 | |
| | 6341M004 | Obchodní akademie - dobíhající obor | sos | 4 | | | 86 | 92 | | 178 | 380 | | |
| | | | sos | | 69 | | | | | 331 | | | |
| 8 | 6341M02 | Obchodní akademie | zam | 5 | | | | | | 0 | 80 | | |
| | 6341M004 | Obchodní akademie - dobíhající obor | zam | 5 | | | | 8 | | 8 | 80 | | |

| Název školy, sídlo | | | | | | | | | | | | | |
|---|-----------|---|------------|--------------|-------------|-------------|-----------------|----------------------|------|-------|----------|-------|--|
| Počet žáků denní st. aktuální | Kód oboru | Název oboru | Typ studia | Délka studia | 1.r. | 2.r. | 3.r. | 4.r. | 2.r. | Celk. | Kapacita | | |
| | | | | | pri kvi/ter | sek sex/kva | ter/pri sep/kvi | kva/sek sex/okt 1.r. | | | obor | škola | |
| | | | | zam | | | | | | 8 | | | |
| Střední průmyslová škola Jihlava - adresa: Jihlava, tř. Legionářů 3 | | | | | | | | | | | | | |
| 547 | 2341M01 | Strojírenství | sos | 4 | 19 | 22 | | | | 41 | 180 | 720 | |
| | 2341M001 | Strojírenství - dobíhající obor | sos | 4 | | | 30 | 27 | | 57 | 180 | | |
| | 2644M001 | Automatizační technika - dobíhající obor | sos | 4 | | | | | | 0 | 0 | | |
| | 1820M01 | Informační technologie | sos | 4 | 61 | 61 | | | | 122 | 360 | | |
| | 2647M002 | Elektronické počítačové systémy - dobíhající obor | sos | 4 | | | 63 | 61 | | 124 | 360 | | |
| | 7842M01 | Technické lyceum | sos | 4 | 19 | 29 | | | | 48 | 120 | | |
| | 7842M001 | Technické lyceum - dobíhající obor | sos | 4 | | | 18 | 27 | | 45 | 120 | | |
| | 2641M01 | Elektrotechnika | sos | 4 | 30 | 26 | | | | 56 | 180 | | |
| | 2643M004 | Slaboproudá elektrotechnika - dobíhající obor | sos | 4 | | | 26 | 28 | | 54 | 180 | | |
| | | | sos | | 129 | | | | | 547 | | | |
| Střední škola stavební Jihlava - adresa: Jihlava, Žižkova 20 | | | | | | | | | | | | | |
| 767 | 3647M01 | Stavebnictví | sos | 4 | 58 | 58 | | | | 116 | 280 | 880 | |
| | 3647M001 | Stavebnictví - dobíhající obor | sos | 4 | | | 48 | 44 | | 92 | 280 | | |
| | 7842M01 | Technické lyceum | sos | 4 | 19 | 26 | | | | 45 | 120 | | |
| | 7842M001 | Technické lyceum - dobíhající obor | sos | 4 | | | 22 | 15 | | 37 | 120 | | |
| | | | sos | | 77 | | | | | 290 | | | |
| | 2651H02 | Elektrikář - silnoproud | sou | 3 | 17 | 22 | | | | 39 | 70 | | |
| | 2651H003 | Elektrikář - silnoproud - dobíhající obor | sou | 3 | | | 19 | | | 19 | 70 | | |
| | 3356H01 | Truhlář | sou | 3 | 32 | 38 | | | | 70 | 180 | | |
| | 3356H001 | Truhlář - dobíhající obor | sou | 3 | | | 28 | | | 28 | 180 | | |
| | 3652H01 | Instalatér | sou | 3 | 24 | 23 | | | | 47 | 80 | | |
| | 3652H001 | Instalatér- dobíhající obor | sou | 3 | | | 15 | | | 15 | 80 | | |
| | 2355H01 | Klempíř | sou | 3 | 12 | | | | | 12 | 40 | | |
| | 3655H001 | Klempíř - stavební výroba - dobíhající obor | sou | 3 | | | 18 | | | 18 | 40 | | |
| | 3664H01 | Tesař | sou | 3 | 22 | 14 | | | | 36 | 80 | | |
| | 3664H001 | Tesař - dobíhající obor | sou | 3 | | | 17 | | | 17 | 80 | | |
| | 3667H01 | Zedník | sou | 3 | 21 | 19 | | | | 40 | 100 | | |
| | 3667H001 | Zedník - dobíhající obor | sou | 3 | | | 12 | | | 12 | 70 | | |
| | 3667H004 | Obkladač - dobíhající obor | sou | 3 | | | 4 | | | 4 | 30 | | |
| | 3669H01 | Pokrývač | sou | 3 | 9 | 11 | | | | 20 | 40 | | |
| | 3669H001 | Pokrývač - dobíhající obor | sou | 3 | | | | | | 0 | 40 | | |
| | 8251H02 | Umělecký truhlář a řezbář | sou | 3 | 10 | 10 | | | | 20 | 30 | | |
| | 8251H006 | Umělecký truhlář - dobíhající obor | sou | 3 | | | 7 | | | 7 | 30 | | |

| Název školy, sídlo | | | | | | | | | | | | | |
|---|-----------|--|------------|--------------|-------------|-------------|-----------------|----------------------|-------|----------|------|-------|--|
| Počet žáků denní st. aktuální | Kód oboru | Název oboru | Typ studia | Délka studia | 1.r. | 2.r. | 3.r. | 4.r. | Celk. | Kapacita | | | |
| | | | | | pri kvi/ter | sek sex/kva | ter/pri sep/kvi | kva/sek sex/okt 1.r. | | 2.r. | obor | škola | |
| | 3667E503 | Stavební výroba | sous | 2 | 15 | 13 | | | | 28 | 80 | | |
| | | | sous | | 162 | | | | | 432 | | | |
| | 3342L502 | Dřevařská a nábytkářská výroba | soun | 2 | | | | 11 | 7 | 18 | 60 | | |
| | 3644L502 | Stavební provoz | soun | 2 | | | | 22 | 5 | 27 | 60 | | |
| | | | soun | | | | | 33 | | 45 | | | |
| Střední škola technická Jihlava - adresa: Jihlava, Polenská 2 | | | | | | | | | | | | | |
| 352 | 2641M01 | Elektrotechnika | sos | 4 | 8 | 15 | | | | 23 | 120 | 540 | |
| | 3941M003 | Mechatronika - dobíhající obor | sos | 4 | | | 13 | 16 | | 29 | 120 | | |
| | | | | | 8 | | | | | 52 | | | |
| | 2345L01 | Mechanik seřizovač | soum | 4 | | | | | | 0 | 100 | | |
| | 2345L001 | Mechanik seřizovač - dobíhající obor | soum | 4 | 12 | 12 | 23 | 11 | | 58 | 100 | | |
| | 2344L01 | Mechanik strojů a zařízení | soum | 4 | | | | | | 0 | 100 | | |
| | 2345L005 | Mechanik číslicově řízených strojů - dobíhající obor | soum | 4 | 4 | 3 | 8 | 2 | | 17 | 100 | | |
| | 2641L01 | Mechanik elektrotechnik | soum | 4 | 10 | | | | | 10 | 120 | | |
| | 2643L001 | Mechanik elektronik - dobíhající obor | soum | 4 | | 5 | | 17 | | 22 | 120 | | |
| | | | soum | | 26 | | | | | 107 | | | |
| | 2351H01 | Strojní mechanik | sou | 3 | 10 | 9 | | | | 19 | 60 | | |
| | 2351H001 | Zámečnick - dobíhající obor | sou | 3 | | | 12 | | | 12 | 60 | | |
| | 2352H01 | Nástrojař | sou | 3 | 4 | 3 | | | | 7 | 60 | | |
| | 2352H001 | Nástrojař - dobíhající obor | sou | 3 | | | 11 | | | 11 | 60 | | |
| | 2356H01 | Obráběč kovů | sou | 3 | 5 | | | | | 5 | 120 | | |
| | 2356H001 | Obráběč kovů - dobíhající obor | sou | 3 | | 8 | 24 | | | 32 | 120 | | |
| | 2357H01 | Kovář | sou | 3 | | | | | | 0 | 30 | | |
| | 2357H001 | Strojní kovář | sou | 3 | | | | | | 0 | 30 | | |
| | 2651H01 | Elektrikář | sou | 3 | 15 | 31 | | | | 46 | 90 | | |
| | 2651H002 | Elektrikář - slaboproud - dobíhající obor | sou | 3 | | | 10 | | | 10 | 90 | | |
| | 2651H02 | Elektrikář - silnoproud | sou | 3 | 6 | 13 | | | | 19 | 70 | | |
| | 2651H003 | Elektrikář - silnoproud - dobíhající obor | sou | 3 | | | 11 | | | 11 | 30 | | |
| | | | sou | | 40 | | | | | 172 | | | |
| | 2343L506 | Provozní technika | soun | 2 | | | | | 11 | 11 | 30 | | |
| | 2641L501 | Elektrotechnika | soun | 2 | | | | | 10 | 10 | 30 | | |
| | | | | | | | | | | 21 | | | |
| 41 | 2343L506 | Provozní technika (dálková) | zam | 3 | | | 18 | | 5 | 23 | 50 | | |
| | 2641L506 | Provozní elektrotechnika (dálková) | zam | 3 | | | 16 | | 2 | 18 | 40 | | |
| | | | zam | | | | | | | 41 | | | |

| Název školy, sídlo | | | | | | | | | | | | |
|--|-----------|--|------------|--------------|-------------|-------------|-----------------|----------------------|------|------------|----------|-------|
| Počet žáků denní st. aktuální | Kód oboru | Název oboru | Typ studia | Délka studia | 1.r. | 2.r. | 3.r. | 4.r. | 2.r. | Celk. | Kapacita | |
| | | | | | pri kvi/ter | sek sex/kva | ter/pri sep/kvi | kva/sek sex/okt 1.r. | | | obor | škola |
| Střední uměleckoprůmyslová škola Jihlava - Helenín, Hájkova 42 | | | | | | | | | | | | |
| 311 | 8241M008 | Propagační výtvarnictví -výstavnictví - dobíhající obor | sos | 4 | | 15 | 17 | 15 | | 47 | 80 | 400 |
| | 8241M07 | Modelářství a návrhářství oděvů | sos | 4 | 13 | 18 | | | | 31 | 100 | |
| | 8241M022 | Modelářství a návrhářství oděvů - dobíhající obor | sos | 4 | | | 24 | 15 | | 39 | 120 | |
| | 8241M14 | Textilní výtvarnictví | sos | 4 | 24 | | | | | 24 | 60 | |
| | 8241M053 | Text.výtvar.-tvorba dekor. před.z textilu a př.m.-dob.obor | | 4 | | | | | | 0 | 10 | |
| | 8241M049 | Textilní výtvarnictví - ruční výt. zprac. textilií-dobíhající obor | sos | 4 | | | | | | 0 | 15 | |
| | 8241M01 | Užitá malba | sos | 4 | 9 | | | | | 9 | 55 | |
| | 8241M001 | Užitá malba - dobíhající obor | sos | 4 | | 12 | 16 | 8 | | 36 | 70 | |
| | 8241M03 | Scénická a výstavní tvorba | sos | 4 | 12 | | | | | 12 | 100 | |
| | 8241M003 | Scénická technika - dobíhající obor | sos | 4 | | | | | | 0 | 20 | |
| | 6341M01 | Ekonomika a podnikání | sos | 4 | 31 | 29 | | | | 60 | 120 | |
| | 6442M024 | Management textilu a oděvnictví - dobíhající obor | sos | 4 | | | | 13 | | 13 | 58 | |
| | 6442M048 | Management podnikání v umění a reklamě- dobíhající | sos | 4 | | | 26 | 14 | | 40 | 62 | |
| | | | sos | | 89 | | | | | 311 | | |
| Střední zdravotnická škola a Vyšší odborná škola zdravotnická Jihlava - adresa: Jihlava, Husova 54 | | | | | | | | | | | | |
| 206 | 7842M005 | Zdravotnické lyceum - dobíhající obor | sos | 4 | 25 | 28 | 26 | | | 79 | 125 | 260 |
| | 7842M04 | Zdravotnické lyceum - dobíhající obor | sos | 4 | | | | | | 0 | 125 | |
| | 5341M01 | Zdravotnický asistent | sos | 4 | 34 | | | | | 34 | 250 | |
| | 5341M007 | Zdravotnický asistent - dobíhající obor | sos | 4 | | 27 | 27 | 39 | | 93 | 125 | |
| | | | sos | | 59 | | | | | 206 | | |
| 16 | 5341N11 | Diplomovaná všeobecná sestra | vos | 3 | | | | | 16 | 16 | 150 | 120 |
| | 5341N001 | Diplomovaná všeobecná sestra - výmaz k 1.9.2011 | vos | 3,5 | | | | | | 0 | 0 | |
| | | | vos | | | | 0 | | | 16 | | |
| 49 | 5341H002 | Ošetřovatel - dobíhající obor | zam | 3 | | | 25 | | | 25 | 40 | |
| | 5341H01 | Ošetřovatel | zam | 3 | 24 | | | | | 24 | 40 | |
| | | | zam | | | | | | | 49 | | |
| Soukromé gymnázium AD FONTES, o.p.s. - adresa: Jihlava, Fibichova 18 | | | | | | | | | | | | |
| 167 | 7941K801 | Gymnázium - dobíhající obor | g | 8ng | | | | | | 0 | 200 | 200 |
| | 7941K801 | Gymnázium | g | 8vg | 22 | 30 | 27 | 30 | | 109 | | |
| | 7941K81 | Gymnázium | g | 8ng | 18 | 18 | 8 | 14 | | 58 | 200 | |
| | 7941K81 | Gymnázium | g | 8vg | | | | | | 0 | | |
| | | | g | | 22 | | | | | 167 | | |

| Název školy, sídlo | | | | | | | | | | | | |
|---|-----------|--|------------|--------------|-------------|-------------|-----------------|----------------------|------|-------|----------|-------|
| Počet žáků denní st. aktuální | Kód oboru | Název oboru | Typ studia | Délka studia | 1.r. | 2.r. | 3.r. | 4.r. | 2.r. | Celk. | Kapacita | |
| | | | | | pri kvi/ter | sek sex/kva | ter/pri sep/kvi | kva/sek sex/okt 1.r. | | | obor | škola |
| Škola ekonomiky a cestovního ruchu, soukromá střední odborná škola s.r.o. - adresa: Jihlava, Rantířovská 9 | | | | | | | | | | | | |
| 139 | 6542M02 | Cestovní ruch | sos | 4 | 19 | 23 | | | | 42 | 120 | 336 |
| | 6443M007 | Ekonomika a cestovní ruch - dobíhající obor | sos | 4 | | | 23 | 15 | | 38 | 120 | |
| | 6843M01 | Veřejnosprávní činnost | sos | 4 | | 13 | | | | 13 | 116 | |
| | 6841M006 | Právní administrativa - dobíhající obor | sos | 4 | | | 18 | 28 | | 46 | 116 | |
| | | | sos | | 19 | | | | | 139 | | |
| 31 | 6341L511 | Podnikatelství malých firem | zam | 3 | | | 10 | 7 | 14 | 31 | 120 | |
| | | | zam | | | | | | | 31 | | |
| FARMEKO - Vyšší odborná škola zdravotnická a Střední odborná škola, s.r.o. - adresa: Jihlava, Znojemská 76 | | | | | | | | | | | | |
| 88 | 1601M004 | Ekologie a ochrana krajiny | sos | 4 | | 8 | 14 | 19 | | 41 | 80 | 140 |
| | 1601M01 | Ekologie a životní prostředí | sos | 4 | 12 | | | | | 12 | 80 | |
| | 5343M01 | Laboratorní asistent | sos | 4 | 18 | | | | | 18 | 60 | |
| | 5343M005 | Laboratorní asistent | sos | 4 | | 17 | | | | 17 | 60 | |
| | | | sos | | 30 | | | | | 88 | | |
| 52 | 5343N004 | Diplomovaný farmaceutický asistent | vos | 3 | | | 15 | 18 | 19 | 52 | 200 | 200 |
| | | | zam | | | | | | | 52 | | |
| 143 | 5343N004 | Diplomovaný farmaceutický asistent | zam | 3 | | | 41 | 44 | 58 | 143 | 200 | |
| Soukromá vyšší odborná škola grafická a Střední umělecká škola grafická, s.r.o. - adresa: Jihlava, Křížová 18 | | | | | | | | | | | | |
| 200 | 6441M002 | Umělecká produkce | sos | 4 | | | | | | 0 | 120 | 300 |
| | 8241M05 | Grafický design | sos | 4 | 39 | 58 | | | | 97 | 300 | |
| | 8241M007 | Propagační výtvarnictví - dobíhající obor | sos | 4 | | | 50 | 53 | | 103 | 300 | |
| | | | sos | | 39 | | | | | 200 | | |
| 42 | 8243N03 | Multimediální umělecká tvorba | vos | 3 | | | 18 | 19 | 5 | 42 | 60 | 120 |
| | | | | | | | 18 | | | 42 | | |
| 17 | 8243N03 | Multimediální umělecká tvorba | zam | 3 | | | 7 | 10 | | 17 | 60 | |
| Manažerská akademie - střední odborná škola, s.r.o. - adresa: Jihlava, Jiráskova 2 | | | | | | | | | | | | |
| 285 | 6341M01 | Ekonomika a podnikání | sos | 4 | 34 | 60 | | | | 94 | 200 | |
| | 6341M017 | Specialista pro obchodní a manažerskou činnost - dobíhající obor | sos | 4 | | | 23 | 22 | | 45 | 100 | 300 |
| | 6442M044 | Manažer mezinárodní přepravy a obchodu - dobíhající obor | sos | 4 | | | 19 | 28 | | 47 | 100 | |
| | 6843M01 | Veřejnosprávní činnost | sos | 4 | 20 | 31 | | | | 51 | 100 | |
| | 6843M001 | Veřejnosprávní činnost - dobíhající obor | sos | 4 | | | 26 | 22 | | 48 | 100 | |
| | | | sos | | 54 | | | | | 285 | | |

| Název školy, sídlo | | | | | | | | | | | | | |
|---|-----------|---|------------|--------------|------------------|------------------|----------------------|---------------------------|------|-------|----------|-------|--|
| Počet žáků denní st. aktuální | Kód oboru | Název oboru | Typ studia | Délka studia | 1.r. při kvi/ter | 2.r. sek sex/kva | 3.r. ter/pri sep/kvi | 4.r. kva/sek sex/okt 1.r. | 2.r. | Celk. | Kapacita | | |
| | | | | | | | | | | | obor | škola | |
| TRIVIS - Střední škola veřejnoprávní Jihlava, s.r.o. - adresa: Jihlava, Demlova 4178/32 | | | | | | | | | | | | | |
| 193 | 6842M002 | Veřejnoprávní ochrana | sos | 4 | | 57 | 65 | 30 | | 152 | 250 | 420 | |
| | 6842M01 | Bezpečnostně právní činnost | sos | 4 | 41 | | | | | 41 | 250 | | |
| | | | | | 41 | | | | | 193 | | | |
| 92 | 6842L503 | Veřejnoprávní ochrana | zam | 3 | | | 33 | 35 | 24 | 92 | 180 | | |
| Střední odborná škola sociální u Matky Boží Jihlava - adresa: Jihlava, Fibichova 978 | | | | | | | | | | | | | |
| 230 | 7541M006 | Výchovná a humanitární činnost | sos | 4 | | | | | | 0 | 200 | 240 | |
| | 7541M012 | Výchovná a humanitární činnost - sociálně vých.čín. | sos | 4 | 60 | 62 | 55 | 53 | | 230 | 240 | | |
| | | | sos | | 60 | | | | | 230 | | | |
| Soukromá vyšší odborná škola sociální, o.p.s. - adresa: Jihlava, Matky Boží 15 | | | | | | | | | | | | | |
| 126 | 7541N002 | Sociální práce - dobíhající obor | vos | 3 | | | | | | 0 | 120 | 210 | |
| | 7532N01 | Sociální práce | vos | 3 | | | 58 | 37 | 31 | 126 | 126 | | |
| | | | vos | | | | 0 | | | 126 | | | |
| 84 | 7541N002 | Sociální práce - dobíhající obor | zam | 4 | | | | | 25 | 25 | 90 | | |
| | 7532N01 | Sociální práce | zam | 4 | | | 37 | | 22 | 59 | 84 | | |
| | | | zam | | | | | | | 84 | | | |
| Základní škola speciální a Praktická škola Jihlava, příspěvková organizace - adresa: Jihlava, Březinova 3659/31 | | | | | | | | | | | | | |
| 16 | 7862C001 | Praktická škola jednoletá | sous | 1 | 16 | | | | | 16 | 20 | 20 | |
| Střední škola Kamenice nad Lipou - adresa: Kamenice nad Lipou, Masarykova 410 | | | | | | | | | | | | | |
| 192 | 2368H01 | Mechanik opravář motorových vozidel | sou | 3 | 19 | 21 | | | | 40 | 90 | 316 | |
| | 2368H001 | Automechanik | sou | 3 | | | 19 | | | 19 | 90 | | |
| | 4151H01 | Zemědělec - farmář | sou | 3 | 12 | | | | | 12 | 72 | | |
| | 4151H011 | Farmář - dobíhající obor | sou | 3 | | | 9 | | | 9 | 72 | | |
| | 4155H01 | Opravář zemědělských strojů | sou | 3 | 24 | 23 | | | | 47 | 90 | | |
| | 4155H003 | Opravář zemědělských strojů - dobíhající obor | sou | 3 | | | 14 | | | 14 | 90 | | |
| | 2351H01 | Strojní mechanik | sou | 3 | | | | | | 0 | 36 | | |
| | 2351H001 | Zámečnick - dobíhající obor | sou | 3 | | | | | | 0 | 36 | | |
| | 2356H01 | Obráběč kovů | sou | 3 | | | | | | 0 | | | |
| | | | sou | | 55 | | | | | 141 | | | |
| | 6441L524 | Podnikání - dobíhající obor | soun | 2 | | | | 29 | 22 | 51 | 144 | | |
| | 6441L51 | Podnikání | soun | 2 | | | | | | 0 | 144 | | |
| | | | soun | | | | | 29 | | 51 | | | |
| | 6441L524 | Podnikání - dobíhající obor | soun | 2 | | | | | | 0 | 60 | | |
| | 6441L51 | Podnikání | zam | 2 | | | | | | 0 | 60 | | |

| Název školy, sídlo | | | | | | | | | | | | | |
|--|-----------|--|------------|--------------|-------------|-------------|-----------------|----------------------|------|------------|----------|-------|--|
| Počet žáků denní st. aktuální | Kód oboru | Název oboru | Typ studia | Délka studia | 1.r. | 2.r. | 3.r. | 4.r. | 2.r. | Celk. | Kapacita | | |
| | | | | | pri kvi/ter | sek sex/kva | ter/pri sep/kvi | kva/sek sex/okt 1.r. | | | obor | škola | |
| Gymnázium, Střední odborná škola a Vyšší odborná škola Ledec nad Sázavou - adresa: Ledec nad Sázavou, Husovo náměstí 1 | | | | | | | | | | | | | |
| 483 | 7941K401 | Gymnázium - dobíhající obor | g | 4 | | | 27 | 26 | | 53 | 125 | 760 | |
| | 7941K41 | Gymnázium | g | 4 | 12 | 26 | | | | 38 | 125 | | |
| | 7941K801 | Gymnázium - dobíhající obor | g | 8ng | | | | | | 0 | | | |
| | 7941K801 | Gymnázium | g | 8vg | | | 27 | 24 | | 51 | | | |
| | 7941K81 | Gymnázium | g | 8ng | 20 | 27 | 27 | 24 | | 98 | | | |
| | 7941K81 | Gymnázium | g | 8vg | 26 | 24 | | | | 50 | 235 | | |
| | | | g | | 38 | | | | | 290 | | | |
| | 2341M01 | Strojírenství | sos | 4 | 6 | 18 | | | | 24 | 120 | | |
| | 2341M001 | Strojírenství - dobíhající obor | sos | 4 | | | 21 | 17 | | 38 | 120 | | |
| | 1820M01 | Informační technologie | sos | 4 | 18 | | | | | 18 | 125 | | |
| | 6341M040 | Informatika v ekonomice - dobíhající obor | sos | 4 | | 24 | 29 | 28 | | 81 | 125 | | |
| | | | sos | | 24 | | | | | 161 | | | |
| | 2351H01 | Strojní mechanik | sou | 3 | 2 | 16 | | | | 18 | 45 | | |
| | 2351H001 | Zámečnick - dobíhající obor | sou | 3 | | | 14 | | | 14 | 45 | | |
| | 2352H01 | Nástrojař | sou | 3 | | | | | | 0 | 65 | | |
| | 2352H001 | Nástrojař - dobíhající obor | sou | 3 | | | | | | 0 | 65 | | |
| | | | sou | | 2 | | | | | 32 | | | |
| 60 | 6341N12 | Ekonomika a management podniku | vos | 3 | | | 27 | 23 | | 50 | 90 | 90 | |
| | 6341N017 | Ekonomika a management podniku - dobíhající obor | vos | 3 | | | | | 10 | 10 | 90 | | |
| | | | vos | | | | 27 | | | 60 | | | |
| 123 | 2343L506 | Provozní technika | zam | 3 | | | 16 | | | 16 | 90 | | |
| | 6441L524 | Podnikání | zam | 3 | | | 48 | 38 | 21 | 107 | 170 | | |
| | | | zam | | | | 64 | | | 123 | | | |
| Gymnázium a Střední odborná škola, Moravské Budějovice, Tyršova 365 | | | | | | | | | | | | | |
| 436 | 7941K41 | Gymnázium | g | 4 | 28 | 27 | | | | 55 | 160 | 730 | |
| | 7941K401 | Gymnázium - dobíhající obor | g | 4 | | | 30 | 31 | | 61 | 160 | | |
| | 7941K61 | Gymnázium | | 6ng | | | | 31 | | 31 | | | |
| | 7941K61 | Gymnázium | g | 6vg | | | | | | 0 | 180 | | |
| | 7941K601 | Gymnázium - dobíhající obor | | 6ng | | | | | | 0 | | | |
| | 7941K601 | Gymnázium | g | 6vg | 25 | 25 | 31 | 29 | | 110 | 180 | | |
| | | | g | | 53 | | | | | 257 | | | |
| | 6843M01 | Veřejnosprávní činnost | sos | 4 | 21 | 23 | | | | 44 | 130 | | |
| | 6843M001 | Veřejnosprávní činnost - dobíhající obor | sos | 4 | | | 29 | 28 | | 57 | 130 | | |
| | 7541M01 | Sociální činnost | sos | 4 | 20 | | | | | 20 | 260 | | |

| Název školy, sídlo | | | | | | | | | | | | | |
|--|-----------|---|------------|--------------|-------------|-------------|-----------------|----------------------|------|-------|----------|-------|--|
| Počet žáků denní st. aktuální | Kód oboru | Název oboru | Typ studia | Délka studia | 1.r. | 2.r. | 3.r. | 4.r. | 2.r. | Celk. | Kapacita | | |
| | | | | | pri kvi/ter | sek sex/kva | ter/pri sep/kvi | kva/sek sex/okt 1.r. | | | obor | škola | |
| | 7541M003 | Sociální péče - pečovatelská činnost - dobíhající obor | sos | 4 | | 4 | 12 | 10 | | 26 | 130 | | |
| | 7541M004 | Sociální péče - sociálněsprávní činnost - dobíhající obor | sos | 4 | | 5 | 11 | 16 | | 32 | 130 | | |
| | | | sos | | 41 | | | | | 179 | | | |
| | 6843M01 | Veřejnosprávní činnost | zam | 5 | 13 | | | | | 13 | 75 | | |
| 58 | 6843M001 | Veřejnosprávní činnost - dobíhající obor | zam | 5 | | | 3 | 5 | | 8 | 75 | | |
| | 7541M01 | Sociální činnost | zam | 5 | 16 | | | | | 16 | 150 | | |
| | 7541M003 | Sociální péče - pečovatelská činnost - dobíhající obor | zam | 5 | | | 7 | 6 | | 13 | 75 | | |
| | 7541M004 | Sociální péče - sociálněsprávní činnost - dobíhající obor | zam | 5 | | | 4 | 4 | | 8 | 75 | | |
| | | | zam | | | | | | | 58 | | | |
| Střední škola řemesel a služeb Moravské Budějovice - adresa: Moravské Budějovice, Tovačovského sady 79 | | | | | | | | | | | | | |
| 535 | 2345L01 | Mechanik seřizovač | soum | 4 | | | | | | 0 | 120 | 940 | |
| | 2345L001 | Mechanik seřizovač - dobíhající obor | soum | 4 | | 26 | 28 | 15 | | 69 | 120 | | |
| | 6641L01 | Obchodník | soum | 4 | 19 | 16 | | | | 35 | 100 | | |
| | 6641L008 | Obchodník - dobíhající obor | soum | 4 | | | 18 | 18 | | 36 | 100 | | |
| | 3941L02 | Mechanik instalatérských a elektrotechnických zařízení | soum | 4 | 12 | | | | | 12 | 120 | | |
| | 3941L002 | Mechanik instalatér.a elektrotech.zař.budov-dobíhající obor | soum | 4 | | 10 | | | | 10 | 120 | | |
| | | | soum | | 31 | | | | | 162 | | | |
| | 2351H01 | Strojní mechanik | sou | 3 | | 13 | | | | 13 | 90 | | |
| | 2351H001 | Zámečnick - dobíhající obor | sou | 3 | | | 17 | | | 17 | 90 | | |
| | 2356H01 | Obráběč kovů | sou | 3 | | | | | | 0 | 60 | | |
| | 2356H001 | Obráběč kovů - dobíhající obor | sou | 3 | | | 18 | | | 18 | 60 | | |
| | 2651H02 | Elektrikář - silnoproud | sou | 3 | 9 | 10 | | | | 19 | 75 | | |
| | 2651H003 | Elektrikář - silnoproud - dobíhající obor | sou | 3 | | | | | | 0 | 75 | | |
| | 6651H01 | Prodavač | sou | 3 | | 13 | | | | 13 | 230 | | |
| | 6651H004 | Prodavač - smíšené zboží - dobíhající obor | sou | 3 | | | | | | 0 | 170 | | |
| | 3652H01 | Instalatér | sou | 3 | 15 | | | | | 15 | 60 | | |
| | 2368H01 | Mechanik opravář motorových vozidel | sou | 3 | 16 | 14 | | | | 30 | 90 | | |
| | 2368H001 | Automechanik - dobíhající obor | sou | 3 | | | 18 | | | 18 | 90 | | |
| | 6551H01 | Kuchař - číšník | sou | 3 | 13 | 20 | | | | 33 | 90 | | |
| | 6551H002 | Kuchař - číšník pro pohostinství - dobíhající obor | sou | 3 | | | 26 | | | 26 | 90 | | |
| | 4155H01 | Opravář zemědělských strojů | sou | 3 | 24 | 26 | | | | 50 | 90 | | |
| | 4155H003 | Opravář zemědělských strojů - dobíhající obor | sou | 3 | | | 29 | | | 29 | 90 | | |
| | | | sou | | 77 | | | | | 281 | | | |
| | 2641L501 | Elektrotechnika | soun | 2 | | | 29 | 16 | | 45 | 60 | | |
| | 6441L51 | Podnikání | soun | 2 | | | 32 | | | 32 | 60 | | |

| Název školy, sídlo | | | | | | | | | | | | | |
|--|-----------|--|------------|--------------|------------------|------------------|----------------------|---------------------------|------|-------|----------|-------|--|
| Počet žáků denní st. aktuální | Kód oboru | Název oboru | Typ studia | Délka studia | 1.r. při kvi/ter | 2.r. sek sex/kva | 3.r. ter/pri sep/kvi | 4.r. kva/sek sex/okt 1.r. | 2.r. | Celk. | Kapacita | | |
| | | | | | | | | | | | obor | škola | |
| | 6441L524 | Podnikání - dobíhající obor | soun | 2 | | | | | 15 | 15 | 60 | | |
| | | | soun | | | | | 29 | | 92 | | | |
| 64 | 2343L506 | Provozní technika | zam | 3 | | | | | | 0 | 90 | | |
| | 2351H01 | Strojní mechanik | zam | 3 | | | | | | 0 | 45 | | |
| | 2356H01 | Obráběč kovů | zam | 3 | | | | | | 0 | 35 | | |
| | 2368H01 | Mechanik opravář motorových vozidel | zam | 3 | | | | | | 0 | 30 | | |
| | 2651H02 | Elektrikář - silnoproud | zam | 3 | | | | | | 0 | 40 | | |
| | 6441L51 | Podnikání | zam | 3 | | | 38 | | | 38 | 90 | | |
| | 6441L524 | Podnikání - dobíhající obor | zam | 3 | | | | 26 | | 26 | 90 | | |
| | 6551H01 | Kuchař - číšník | zam | 3 | | | | | | 0 | 30 | | |
| | 6651H01 | Prodavač | zam | 3 | | | | | | 0 | 45 | | |
| | 3941L02 | Mechanik instalatérských a elektrotechnických zařízení | zam | 5 | | | | | | 0 | 120 | | |
| | | | zam | | | | | | | 64 | | | |
| Gymnázium Vincence Makovského se sportovními třídami Nové Město na Moravě adresa: Nové Město na Moravě, Leandra Čecha 152 | | | | | | | | | | | | | |
| 389 | 7941K41 | Gymnázium | g | 4 | 25 | 36 | | | | 61 | 200 | 444 | |
| | 7941K401 | Gymnázium - dobíhající obor | g | 4 | | | 30 | 28 | | 58 | 125 | | |
| | 7942K41 | Gymnázium se sportovní přípravou | g | 4 | 6 | 8 | | | | 14 | 60 | | |
| | 7941K420 | Gymnázium - sportovní příprava - dobíhající obor | g | 4 | | | 6 | 7 | | 13 | 60 | | |
| | 7941K413 | Gymnázium - tělesná výchova - dobíhající obor | g | 4 | | | 18 | 10 | | 28 | 75 | | |
| | 7941K801 | Gymnázium | g | 8ng | | | | | | 0 | | | |
| | 7941K801 | Gymnázium | g | 8vg | 25 | 1 | 26 | 23 | | 75 | 250 | | |
| | 7941K81 | Gymnázium | g | 8ng | 29 | 30 | 30 | 26 | | 115 | | | |
| | 7941K81 | Gymnázium | g | 8vg | | 25 | | | | 25 | 250 | | |
| | | | g | | 56 | | | | | 389 | | | |
| Střední odborná škola Nové Město na Moravě - adresa: Nové Město na Moravě, Bělisko 295 | | | | | | | | | | | | | |
| 406 | 6442M030 | Management dopravy, pošt a telekom.-dobíhající ob. | sos | 4 | | | | | | 0 | 120 | 935 | |
| | 6341M006 | Obchodně podnikatelská činnost - dobíhající obor | sos | 4 | | | | 17 | | 17 | 120 | | |
| | 6341M01 | Ekonomika a podnikání | sos | 4 | 18 | 32 | 19 | | | 69 | 240 | | |
| | 3741M01 | Provoz a ekonomika dopravy | sos | 4 | 11 | 9 | | | | 20 | 120 | | |
| | | | sos | | 29 | | | | | 106 | | | |
| | 3741L009 | Operátor provozu a ekonomiky dopravy - dobíhající obor | soum | 4 | | | | | | 0 | 120 | | |
| | | | soum | | 0 | | | | | 0 | | | |
| | 4156H02 | Opravář lesnických strojů | sou | 3 | 14 | 28 | | | | 42 | 90 | | |
| | 2366H001 | Mechanik opravář - dobíhající obor | sou | 3 | | | 18 | | | 18 | 90 | | |

| Název školy, sídlo | | | | | | | | | | | | | |
|--|-----------|------------------------------|------------|--------------|-------------|-------------|-----------------|----------------------|------|-------|----------|-------|--|
| Počet žáků denní st. aktuální | Kód oboru | Název oboru | Typ studia | Délka studia | 1.r. | 2.r. | 3.r. | 4.r. | 2.r. | Celk. | Kapacita | | |
| | | | | | pri kvi/ter | sek sex/kva | ter/pri sep/kvi | kva/sek sex/okt 1.r. | | | obor | škola | |
| | 3356H01 | Truhlář | sou | 3 | 20 | 15 | | | | 35 | 90 | | |
| | 3356H001 | Truhlář - dobíhající obor | sou | 3 | | | 26 | | | 26 | 90 | | |
| | 3752H01 | Železničář | sou | 3 | 9 | 12 | | | | 21 | 90 | | |
| | 3752H001 | Železničář - dobíhající obor | sou | 3 | | | 8 | | | 8 | 90 | | |
| | 3652H01 | Instalatér | sou | 3 | 11 | 20 | | | | 31 | 45 | | |
| | 3652H001 | Instalatér - dobíhající obor | sou | 3 | | | 14 | | | 14 | 45 | | |
| | 3667H01 | Zedník | sou | 3 | 15 | 5 | 8 | | | 28 | 45 | | |
| | 3667H001 | Zedník -dobíhající obor | sou | 3 | | | | | | 0 | 45 | | |
| | 3941H01 | Malíř a lakýrník | sou | 3 | | | | | | 0 | 45 | | |
| | 4156H01 | Lesní mechanizátor | sou | 3 | 13 | 6 | | | | 19 | 60 | | |
| | 4156H001 | Mechanizátor lesní výroby | sou | 3 | | | 12 | | | 12 | 60 | | |
| | | | sou | | 82 | | | | | 254 | | | |
| | 6441L524 | Podnikání | soun | 2 | | | | 30 | 16 | 46 | 60 | | |
| | | | soun | | | | | | | 46 | | | |
| 112 | 3741L503 | Dopravní provoz | zam | 3 | | | 15 | | | 15 | 90 | | |
| | 6441L524 | Podnikání (dálk.) | zam | 3 | | | 50 | 27 | 20 | 97 | 90 | | |
| | | | zam | | | | | | | 112 | | | |
| Gymnázium Pacov - adresa: Pacov, Hronova 1079 | | | | | | | | | | | | | |
| 161 | 7941K61 | Gymnázium | g | 6ng | | | 29 | 30 | | 59 | | 200 | |
| | 7941K61 | Gymnázium | g | 6vg | 22 | 28 | | | | 50 | 200 | | |
| | 7941K601 | Gymnázium - dobíhající obor | g | 6ng | | | | | | 0 | | | |
| | 7941K601 | Gymnázium | g | 6vg | | | 28 | 24 | | 52 | 200 | | |
| | | | g | | 22 | | | | | 161 | | | |
| Gymnázium Pelhřimov - adresa: Pelhřimov, Jirsíkova 244 | | | | | | | | | | | | | |
| 417 | 7941K401 | Gymnázium - dobíhající obor | g | 4 | | | 59 | 56 | | 115 | 240 | 485 | |
| | 7941K41 | Gymnázium | g | 4 | 38 | 55 | | | | 93 | 240 | | |
| | 7941K801 | Gymnázium - dobíhající obor | g | 8ng | | | | | | 0 | | | |
| | 7941K801 | Gymnázium | g | 8vg | | | 25 | 20 | | 45 | | | |
| | 7941K81 | Gymnázium | g | 8ng | 31 | 30 | 28 | 28 | | 117 | | | |
| | 7941K81 | Gymnázium | g | 8vg | 18 | 29 | | | | 47 | 245 | | |
| | | | g | | 56 | | | | | 417 | | | |

| Název školy, sídlo | | | | | | | | | | | | |
|--|-----------|---|------------|--------------|-------------|-------------|-----------------|----------------------|------|-------|----------|-------|
| Počet žáků denní st. aktuální | Kód oboru | Název oboru | Typ studia | Délka studia | 1.r. | 2.r. | 3.r. | 4.r. | 2.r. | Celk. | Kapacita | |
| | | | | | pri kvi/ter | sek sex/kva | ter/pri sep/kvi | kva/sek sex/okt 1.r. | | | obor | škola |
| Obchodní akademie, Pelhřimov, Jirsíkova 875 | | | | | | | | | | | | |
| 303 | 6341M004 | Obchodní akademie - dobíhající obor | sos | 4 | | | | | | 0 | 250 | 360 |
| | 6341M02 | Obchodní akademie | sos | 4 | 34 | 60 | 60 | 59 | | 213 | 250 | |
| | 7842M002 | Ekonomické lyceum - dobíhající obor | sos | 4 | | | | | | 0 | 240 | |
| | 7842M02 | Ekonomické lyceum | sos | 4 | 25 | 23 | 23 | 19 | | 90 | 240 | |
| | | | sos | | 59 | | | | | 303 | | |
| Střední průmyslová škola a Střední odborné učiliště Pelhřimov - adresa: Pelhřimov, Friedova 1469 | | | | | | | | | | | | |
| 671 | 1820M01 | Informační technologie | sos | 4 | 29 | 24 | | | | 53 | 120 | 1305 |
| | 2341M01 | Strojírenství | sos | 4 | 10 | 11 | | | | 21 | 120 | |
| | 2341M001 | Strojírenství - dobíhající obor | sos | 4 | | | 17 | 25 | | 42 | 120 | |
| | 2345M01 | Dopravní prostředky | sos | 4 | 20 | 20 | | | | 40 | 120 | |
| | 2345M004 | Silniční doprava -dobíhající obor | sos | 4 | | | 20 | 17 | | 37 | 120 | |
| | 2647M003 | Informační technologie - aplik.osob.poč.- dobíhající | sos | 4 | | | 25 | 21 | | 46 | 120 | |
| | | | sos | | 59 | | | | | 239 | | |
| | 2641L01 | Mechanik elektrotechnik | soum | 4 | 10 | 13 | | | | 23 | 120 | |
| | 2643L001 | Mechanik elektronik - dobíhající obor | soum | 4 | | | 8 | 9 | | 17 | 120 | |
| | 3143L01 | Oděvní technik | soum | 4 | | 11 | | | | 11 | 70 | |
| | 3143L004 | Operátor oděvní výroby-oděvní výroba-dobíhající obor | soum | 4 | | | | 10 | | 10 | 70 | |
| | 3341L01 | Operátor dřevařské a nábytkářské výroby | soum | 4 | 10 | | | | | 10 | 100 | |
| | 3341L006 | Operátor dřevařské a nábytkářské vyr. - dobíhající obor | soum | 4 | | 12 | 16 | 10 | | 38 | 100 | |
| | 2345L01 | Mechanik seřizovač | soum | 4 | 7 | | | | | 7 | 120 | |
| | 2345L004 | Mechanik seřizovač - mechatronik - dobíhající obor | soum | 4 | | 15 | 24 | 15 | | 54 | 120 | |
| | | | soum | | 27 | | | | | 170 | | |
| | 2351H001 | Zámečnick - dobíhající obor | sou | 3 | | | | | | 0 | 90 | |
| | 2351H01 | Strojní mechanik | sou | 3 | 7 | 18 | 13 | | | 38 | 90 | |
| | 2352H01 | Nástrojař | sou | 3 | | | | | | 0 | 20 | |
| | 2651H01 | Elektrikář | sou | 3 | 13 | 11 | | | | 24 | 120 | |
| | 2651H001 | Elektrikář - dobíhající obor | sou | 3 | | | | | | 0 | 120 | |
| | 3158H01 | Krejčí | sou | 3 | | | | | | 0 | 75 | |
| | 3356H001 | Truhlář - dobíhající obor | sou | 3 | | | | | | 0 | 90 | |
| | 3356H01 | Truhlář | sou | 3 | 13 | 24 | 17 | | | 54 | 90 | |
| | 6651H01 | Prodavač | sou | 3 | | | | | | 0 | 150 | |
| | 6951H001 | Kadeřník - dobíhající obor | sou | 3 | | | | | | 0 | 100 | |
| | 6951H01 | Kadeřník | sou | 3 | 32 | 29 | 29 | | | 90 | 100 | |
| | 2356H01 | Obráběč kovů | sou | 3 | | | | | | 0 | 90 | |

| Název školy, sídlo | | | | | | | | | | | | | |
|--|-----------|--|------------|--------------|-------------|-------------|-----------------|----------------------|------|-------|----------|-------|--|
| Počet žáků denní st. aktuální | Kód oboru | Název oboru | Typ studia | Délka studia | 1.r. | 2.r. | 3.r. | 4.r. | 2.r. | Celk. | Kapacita | | |
| | | | | | pri kvi/ter | sek sex/kva | ter/pri sep/kvi | kva/sek sex/okt 1.r. | | | obor | škola | |
| | 2351H510 | Strojírenská výroba | sous | 2 | | | | | | 0 | 10 | | |
| | 3159H501 | Výroba konfekce | sous | 2 | | | | | | 0 | 10 | | |
| | | | sou | | 65 | | | | | 206 | | | |
| | 6441L51 | Podnikání | soun | 2 | | | | 31 | 25 | 56 | 120 | | |
| | 6441L524 | Podnikání -dobíhající obor | soun | 2 | | | | | | 0 | 120 | | |
| | | | soun | | | | | 31 | | 56 | | | |
| 58 | 6441L51 | Podnikání | zam | 3 | | | 30 | 15 | | 45 | 180 | | |
| | 6441L524 | Podnikání (dálk.) - dobíhající obor | zam | 3 | | | | | 13 | 13 | 180 | | |
| | 3158H01 | Krejčí (dálk.) | zam | 3 | | | | | | 0 | 30 | | |
| | 6951H01 | Kadeřník (dálk. 10, komb. 10) | zam | 3 | | | | | | 0 | 20 | | |
| | 6651H01 | Prodavač (dálk. 10, komb. 10) | zam | 3 | | | | | | 0 | 20 | | |
| | 3356H01 | Truhlář (komb.) | zam | 3 | | | | | | 0 | 10 | | |
| | 2651H01 | Elektrikář (dálkové) | zam | 3 | | | | | | 0 | 20 | | |
| | 2651H01 | Elektrikář (kombinované) | zam | 3 | | | | | | 0 | 20 | | |
| | | | zam | | | | | | | 58 | | | |
| Vyšší odborná škola a Střední škola hotelová SČMSD Pelhřimov, s.r.o., adresa: Pelhřimov, Slovanského bratrství 1664 | | | | | | | | | | | | | |
| 232 | 6542M004 | Hotelnictví a turismus - dobíhající obor | sos | 4 | | | | 40 | | 40 | 210 | 560 | |
| | 6542M01 | Hotelnictví | sos | 4 | 29 | 34 | 29 | | | 92 | 210 | | |
| | | | sos | | 29 | | | | | 132 | | | |
| | 2954H01 | Cukrář | sou | 3 | | 5 | | | | 5 | 60 | | |
| | 2954H002 | Cukrář - výroba - dobíhající obor | sou | 3 | | | 5 | | | 5 | 60 | | |
| | 6551H002 | Kuchař - číšník pro pohostinství - dobíhající obor | sou | 3 | | | 27 | | | 27 | 130 | | |
| | 6551H01 | Kuchař - číšník | sou | 3 | 24 | 22 | | | | 46 | 310 | | |
| | 6541L01 | Gastronomie | soum | 4 | | | | | | 0 | 50 | | |
| | 6541L005 | Číšník, servírka - dobíhající obor | soum | 4 | | | | | | 0 | 50 | | |
| | 6552H001 | Kuchař - dobíhající obor | sou | 3 | | | | | | 0 | 90 | | |
| | 6553H001 | Číšník, servírka - dobíhající obor | sou | 3 | | | | | | 0 | 90 | | |
| | | | sou | | 24 | | | | | 83 | | | |
| | 6441L524 | Podnikání | soun | 2 | | | | | 17 | 17 | 20 | | |
| | | | soun | | | | | 0 | | 17 | | | |
| 36 | 6441L524 | Podnikání | zam | 3 | | | 14 | 13 | 9 | 36 | 90 | | |
| 37 | 6542N03 | Management hotelového provozu | vos | 3 | | | 16 | 14 | | 30 | 90 | 90 | |
| | 6542N009 | Management hotelového provozu - dobíhající obor | vos | 3 | | | | | 7 | 7 | 90 | | |
| | | | | | | | | | | 37 | | | |

| Název školy, sídlo | | | | | | | | | | | | | |
|---|------------|--|------------|--------------|-------------|-------------|-----------------|----------------------|------|-------|----------|-------|--|
| Počet žáků denní st. aktuální | Kód oboru | Název oboru | Typ studia | Délka studia | 1.r. | 2.r. | 3.r. | 4.r. | 2.r. | Celk. | Kapacita | | |
| | | | | | pri kvi/ter | sek sex/kva | ter/pri sep/kvi | kva/sek sex/okt 1.r. | | | obor | škola | |
| Výchovný ústav, dětský domov se školou, střední škola, základní škola a školní jídelna, Počátky, Horní 617 - MŠMT | | | | | | | | | | | | | |
| 35 | 6552H001 | Kuchař | sous | 3 | | | | | | 0 | 24 | 36 | |
| | 65-51-H/01 | Kuchař - číšník | sous | 3 | 13 | 7 | 2 | | | 22 | 24 | | |
| | 6953H003 | Provoz služeb | sous | 3 | 6 | 5 | 2 | | | 13 | 12 | | |
| | | | | | 19 | | | | | 35 | | | |
| Akademie - Vyšší odborná škola, Gymnázium a Střední odborná škola uměleckoprůmyslová Světlá nad Sázavou adresa: Světlá nad Sázavou, Sázavská 547 | | | | | | | | | | | | | |
| 324 | 7941K41 | Gymnázium | g | 4 | 20 | 25 | | | | 45 | 145 | 612 | |
| | 7941K401 | Gymnázium - dobíhající obor | g | 4 | | | 20 | 30 | | 50 | 145 | | |
| | | | g | | 20 | | | | | 95 | | | |
| | 8241M13 | Výtvarné zpracování skla a světelných objektů | sos | 4 | | | | | | 0 | 54 | | |
| | 8241M040 | Výtvarné zprac.skla-broušení a vzorování brouš.skla - dob | sos | 4 | | | | | | 0 | 6 | | |
| | 8241M041 | Výtvarné zpracování skla - hutní tvarování skla - dobíhající | sos | 4 | | | | | | 0 | 8 | | |
| | 8241M042 | Výtvarné zprac.skla-tvarování, malování a leptání skla - do | sos | 4 | 3 | | 6 | 5 | | 14 | 20 | | |
| | 8242M01 | Konzervátorství a restaurátorství | sos | 4 | 2 | | | | | 2 | 20 | | |
| | 8241M16 | Kamenosochařství | sos | 4 | | | | | | 0 | 24 | | |
| | 8242M002 | Kamenosochařství - restaurování a konzerv.kamene - dob | sos | 4 | | 2 | 1 | | | 3 | 20 | | |
| | 8241M12 | Výtvarné zpracování keramiky a porcelánu | sos | 4 | 7 | | | | | 7 | 24 | | |
| | 8241M037 | Výtvarné zprac.keramiky a porc. - vytváření keramiky - dob | sos | 4 | | 6 | 5 | 6 | | 17 | 24 | | |
| | 8241M04 | Průmyslový design | sos | 4 | 5 | | | | | 5 | 20 | | |
| | 8241M034 | Tvarování průmyslových výrobků - průmyslový design - do | sos | 4 | | 4 | 6 | 3 | | 13 | 20 | | |
| | 8241M06 | Výtvarné zpracování kovů a drahých kamenů | sos | 4 | | | | | | 0 | 16 | | |
| | 8241M10 | Řezbářství | sos | 4 | | | 1 | | | 1 | 16 | | |
| | 8241M11 | Design interieru | sos | 4 | 17 | | | | | 17 | 42 | | |
| | | | sos | | 34 | | | | | 79 | | | |
| | 8251L017 | Uměleckořemeslné zpracování skla - hutní tvarování | soum | 4 | | | 3 | | | 3 | 10 | | |
| | 8251L018 | Uměleckořemeslné zpracování skla - broušení a rytí | soum | 4 | | 2 | 1 | 1 | | 4 | 12 | | |
| | 8251L019 | Uměleckořemeslné zpracování skla - umělecké vitráže | soum | 4 | | | | 3 | | 3 | 3 | | |
| | 8251L020 | Uměleckořemeslné zpracování skla - malba skla | soum | 4 | 5 | 4 | 8 | 7 | | 24 | 30 | | |
| | 8251L014 | Uměleckoř. zprac. kam.a keramiky - práce keramické | soum | 4 | 5 | 2 | 8 | 5 | | 20 | 30 | | |
| | 8251L022 | Uměleckoř. zprac. kam.a keramiky - práce kamenosoch. | soum | 4 | 3 | 7 | 10 | 5 | | 25 | 26 | | |
| | 8251L003 | Uměleckoř.zprac.kovů - práce kovářské a zámečnic. | soum | 4 | 4 | 5 | 2 | 2 | | 13 | 27 | | |
| | 8248L01 | Starožitník | soum | 4 | | | | | | 0 | 16 | | |
| | 8251L02 | Uměleckořemeslné zpracování dřeva | soum | 4 | 3 | 2 | 1 | | | 6 | 20 | | |
| | | | soum | | 20 | | | | | 98 | | | |

| Název školy, sídlo | | | | | | | | | | | | |
|---|-----------|---|------------|--------------|-------------|-------------|-----------------|----------------------|------|-------|----------|-------|
| Počet žáků denní st. aktuální | Kód oboru | Název oboru | Typ studia | Délka studia | 1.r. | 2.r. | 3.r. | 4.r. | 2.r. | Celk. | Kapacita | |
| | | | | | pri kvi/ter | sek sex/kva | ter/pri sep/kvi | kva/sek sex/okt 1.r. | | | obor | škola |
| | 2858H005 | Sklář - dobíhající obor | sou | 3 | | | 1 | | | 1 | 20 | |
| | 2858H01 | Sklář - výrobce a zušlechťování skla | sou | 3 | 4 | | | | | 4 | 40 | |
| | 2861H005 | Brusič skla - dobíhající obor | sou | 3 | | | | | | 0 | 10 | |
| | 3654H01 | Kameník | sou | 3 | 10 | 9 | | | | 19 | 25 | |
| | 3654H001 | Kameník - dobíhající obor | sou | 3 | | | 3 | | | 3 | 25 | |
| | 8251H04 | Umělecký keramik | sou | 3 | 4 | 4 | | | | 8 | 30 | |
| | 8251H009 | Umělecký keramik - dobíhající obor | sou | 3 | | | 3 | | | 3 | 30 | |
| | 2857H01 | Výrobce a dekoratér keramiky | sou | 3 | 2 | | | | | 2 | 25 | |
| | 2862H003 | Malíř skla a keramiky - dobíhající obor | sou | 3 | | | 9 | | | 9 | 25 | |
| | 8251H01 | Umělecký kovář a zámečnick, pasíř | sou | 3 | | | 1 | | | 1 | 15 | |
| | 8251H02 | Umělecký truhlář a řezbář | sou | 3 | 2 | | | | | 2 | 15 | |
| | | | sou | | 22 | | | | | 52 | | |
| 70 | 2832N01 | Řízení sklářské a keramické výroby | vos | 3 | | | 23 | 10 | 18 | 51 | 51 | 75 |
| | 2832N02 | Řízení výroby zpracování kamene | vos | 3 | | | 9 | 10 | | 19 | 24 | |
| | | | vos | | | | 32 | | | 70 | | |
| 90 | 2845L501 | Sklářský průmysl | zam | 3 | | | 1 | 1 | 2 | 4 | 10 | |
| | 6441L524 | Podnikání | zam | 3 | | | 47 | 21 | 18 | 86 | 90 | |
| | | | zam | | | | 48 | | | 90 | | |
| Gymnázium Otokara Březiny a Střední odborná škola Telč - adresa: Telč, Hradecká 235 | | | | | | | | | | | | |
| 436 | 7941K41 | Gymnázium | g | 4 | 24 | 27 | | | | 51 | 190 | 740 |
| | 7941K401 | Gymnázium - dobíhající obor | g | 4 | | | 38 | 31 | | 69 | 190 | |
| | 7941K801 | Gymnázium - dobíhající obor | g | 8ng | | | | | | 0 | | |
| | 7941K801 | Gymnázium | g | 8vg | 25 | 23 | 28 | 28 | | 104 | | |
| | 7941K81 | Gymnázium | g | 8ng | 30 | 22 | 26 | 31 | | 109 | 250 | |
| | 7941K81 | Gymnázium | g | 8vg | | | | | | 0 | | |
| | | | g | | 49 | | | | | 333 | | |
| | 6441M001 | Podnikání a služby - dobíhající obor | sos | 4 | | | 26 | 30 | | 56 | 240 | |
| | 6341M01 | Ekonomika a podnikání | sos | 4 | 19 | 28 | | | | 47 | 240 | |
| | | | sos | | 19 | | | | | 103 | | |

| Název školy, sídlo | | | | | | | | | | | | |
|---|-----------|--|------------|--------------|-------------|-------------|-----------------|----------------------|------|-------|----------|-------|
| Počet žáků denní st. aktuální | Kód oboru | Název oboru | Typ studia | Délka studia | 1.r. | 2.r. | 3.r. | 4.r. | 2.r. | Celk. | Kapacita | |
| | | | | | pri kvi/ter | sek sex/kva | ter/pri sep/kvi | kva/sek sex/okt 1.r. | | | obor | škola |
| Gymnázium Třebíč - adresa: Třebíč, Masarykovo nám. 9/116 | | | | | | | | | | | | |
| 585 | 7941K41 | Gymnázium | g | 4 | 90 | 91 | | | | 181 | 370 | 620 |
| | 7941K401 | Gymnázium - dobíhající obor | g | 4 | | | 88 | 90 | | 178 | 370 | |
| | 7941K801 | Gymnázium - dobíhající obor | g | 8ng | | | | | | 0 | | |
| | 7941K801 | Gymnázium | g | 8vg | | | 27 | 27 | | 54 | | |
| | 7941K81 | Gymnázium | g | 8ng | 30 | 29 | 28 | 29 | | 116 | | |
| | 7941K81 | Gymnázium | g | 8vg | 28 | 28 | | | | 56 | 250 | |
| | | | g | | 118 | | | | | 585 | | |
| Katolické gymnázium Třebíč - adresa: Třebíč, Otmarova 22 | | | | | | | | | | | | |
| 303 | 7941K41 | Gymnázium | g | 4 | 20 | 20 | | | | 40 | 130 | 360 |
| | 7941K408 | Gymnázium - živé jazyky - dobíhající obor | g | 4 | | | 34 | 30 | | 64 | 130 | |
| | 7941K808 | Gymnázium - živé jazyky - dobíhající obor | g | 8ng | | | | | | 0 | 250 | |
| | 7941K808 | Gymnázium - živé jazyky | g | 8vg | | | 25 | 22 | | 47 | | |
| | 7941K81 | Gymnázium | g | 8ng | 26 | 24 | 30 | 32 | | 112 | 250 | |
| | 7941K81 | Gymnázium | g | 8vg | 18 | 22 | | | | 40 | | |
| | | | g | | 38 | | | | | 303 | | |
| Obchodní akademie Dr. Albína Bráfa a Jazyková škola s právem státní jazykové zkoušky Třebíč - adresa: Třebíč, Bráfova 9 | | | | | | | | | | | | |
| 369 | 6341M02 | Obchodní akademie | sos | 4 | 78 | 96 | | | | 174 | 480 | 480 |
| | 6341M004 | Obchodní akademie - dobíhající obor | sos | 4 | | | 83 | 112 | | 195 | 480 | |
| | | | sos | | 78 | | | | | 369 | | |
| Střední škola řemesel Třebíč - adresa: Třebíč, Demlova 890 | | | | | | | | | | | | |
| 524 | 8251L003 | Uměleckořem.zprac.kovů - práce kovář.a zám.-dobíhající | soum | 4 | | 18 | 14 | 12 | | 44 | 55 | 689 |
| | 8251L004 | Uměleckořem.zprac.kovů - práce pasířské-dobíhající | soum | 4 | | 6 | | | | 6 | 48 | |
| | 8251L01 | Uměleckořemeslné zpracování kovů | soum | 4 | 12 | | | | | 12 | 103 | |
| | 3941L01 | Autotronik | soum | 4 | 32 | 26 | | | | 58 | 136 | |
| | 3941L001 | Autotronik - dobíhající obor | soum | 4 | | | 28 | 31 | | 59 | 136 | |
| | | | soum | | 44 | | | | | 179 | | |
| | 2355H02 | Karosář | sou | 3 | 12 | | | | | 12 | 60 | |
| | 2355H002 | Klempíř - strojírenská výroba - dobíhající obor | sou | 3 | | 29 | 6 | | | 35 | 60 | |
| | 2368H01 | Mechanik opravář motorových vozidel | sou | 3 | 27 | 52 | | | | 79 | 192 | |
| | 2368H001 | Automechanik - dobíhající obor | sou | 3 | | | 43 | | | 43 | 102 | |
| | 2366H001 | Mechanik opravář - dobíhající obor | sou | 3 | | | 10 | | | 10 | 90 | |
| | 4155H01 | Opravář zemědělských strojů | sou | 3 | 22 | 31 | | | | 53 | 102 | |
| | 4155H003 | Opravář zemědělských strojů - dobíhající obor | sou | 3 | | | 27 | | | 27 | 102 | |
| | 2657H01 | Autoelektrikář | sou | 3 | 7 | | | | | 7 | 60 | |

| Název školy, sídlo | | | | | | | | | | | | | |
|---|-----------|---|------------|--------------|-------------|-------------|-----------------|----------------------|------|-------|----------|-------|--|
| Počet žáků denní st. aktuální | Kód oboru | Název oboru | Typ studia | Délka studia | 1.r. | 2.r. | 3.r. | 4.r. | 2.r. | Celk. | Kapacita | | |
| | | | | | pri kvi/ter | sek sex/kva | ter/pri sep/kvi | kva/sek sex/okt 1.r. | | | obor | škola | |
| | 2657H001 | Autoelektrikář - dobíhající obor | sou | 3 | | 10 | 10 | | | 20 | 60 | | |
| | | | sou | | 68 | | | | | 286 | | | |
| | 6441L524 | Podnikání - dobíhající obor | soun | 2 | | | | | 27 | 27 | 60 | | |
| | 6441L51 | Podnikání | soun | 2 | | | | 32 | | 32 | 60 | | |
| | | | soun | | | | 0 | | | 59 | | | |
| Střední škola stavební Třebíč - adresa: Třebíč, Kubišova 1214 | | | | | | | | | | | | | |
| 633 | 3647M01 | Stavebnictví | sos | 4 | 24 | 32 | | | | 56 | 150 | 730 | |
| | 3641M001 | Pozemní stavitelství - dobíhající obor | sos | 4 | | | 31 | 29 | | 60 | 150 | | |
| | 3645M01 | Technická zařízení budov | sos | 4 | 26 | 30 | | | | 56 | 130 | | |
| | 3645M002 | Technická zařízení budov - dobíhající obor | sos | 4 | | | 26 | 19 | | 45 | 130 | | |
| | 6442M027 | Management ve stavebnictví - dobíhající obor | sos | 4 | | | | | | 0 | 0 | | |
| | 7842M01 | Technické lyceum | sos | 4 | 18 | 30 | | | | 48 | 120 | | |
| | 7842M001 | Technické lyceum - dobíhající obor | sos | 4 | | | 32 | 26 | | 58 | 120 | | |
| | | | sos | | 68 | | | | | 323 | | | |
| | 2651H02 | Elektrikář - silnoproud | sou | 3 | 14 | 10 | | | | 24 | 72 | | |
| | 2651H003 | Elektrikář - silnoproud - dobíhající obor | sou | 3 | | | 12 | | | 12 | 72 | | |
| | 3356H01 | Truhlář | sou | 3 | 21 | 19 | | | | 40 | 132 | | |
| | 3356H001 | Truhlář - dobíhající obor | sou | 3 | | | 22 | | | 22 | 132 | | |
| | 3652H01 | Instalatér | sou | 3 | 24 | 21 | | | | 45 | 72 | | |
| | 3652H001 | Instalatér - dobíhající obor | sou | 3 | | | 23 | | | 23 | 72 | | |
| | 3941H01 | Malíř a lakýrník | sou | 3 | | | | | | 0 | 36 | | |
| | 3657H001 | Malíř - dobíhající obor | sou | 3 | | | | | | 0 | 36 | | |
| | 3667H01 | Zedník | sou | 3 | 23 | 13 | | | | 36 | 90 | | |
| | 3667H001 | Zedník - dobíhající obor | sou | 3 | | | 15 | | | 15 | 90 | | |
| | 3664H01 | Tesař | sou | 3 | 11 | 16 | | | | 27 | 36 | | |
| | 3664H001 | Tesař - dobíhající obor | sou | 3 | | | 6 | | | 6 | 36 | | |
| | | | sou | | 93 | | | | | 250 | | | |
| | 3667E001 | Zednické práce | sous | 3 | | | 5 | | | 5 | 42 | | |
| | 3657E005 | Malířské práce, lakýrnické a natěračské práce | sous | 3 | | 9 | | | | 9 | 42 | | |
| | | | sous | | 0 | | | | | 14 | | | |
| | 3644L502 | Stavební provoz | soun | 2 | | | | 13 | 11 | 24 | 30 | | |
| | 3342L502 | Dřevařská a nábytkářská výroba | soun | 2 | | | | 16 | 6 | 22 | 30 | | |
| | | | soun | | | | | | | 46 | | | |
| | 6441L524 | Podnikání | zam | 3 | | | | | | 0 | 90 | | |

| Název školy, sídlo | | | | | | | | | | | | | |
|--|-----------|--|------------|--------------|-------------|-------------|-----------------|----------------------|------|-------|----------|-------|--|
| Počet žáků denní st. aktuální | Kód oboru | Název oboru | Typ studia | Délka studia | 1.r. | 2.r. | 3.r. | 4.r. | 2.r. | Celk. | Kapacita | | |
| | | | | | pri kvi/ter | sek sex/kva | ter/pri sep/kvi | kva/sek sex/okt 1.r. | | | obor | škola | |
| Hotelová škola Třebíč - adresa: Třebíč, Sirotčí 4 | | | | | | | | | | | | | |
| 754 | 6542M01 | Hotelnictví | sos | 4 | 20 | 27 | | | | 47 | 130 | 1090 | |
| | 6542M004 | Hotelnictví a turismus - dobíhající obor | sos | 4 | | | 34 | 27 | | 61 | 130 | | |
| | 6542M02 | Cestovní ruch | sos | 4 | 30 | 32 | | | | 62 | 130 | | |
| | 6542M011 | Služby cestovního ruchu - dobíhající obor | sos | 4 | | | 24 | 31 | | 55 | 130 | | |
| | | | sos | | 50 | | | | | 225 | | | |
| | 6641L008 | Obchodník - dobíhající obor | soum | 4 | | | | | | 0 | 130 | | |
| | | | soum | | 0 | | | | | 0 | | | |
| | 2954H01 | Cukrář | sou | 3 | 24 | 23 | | | | 47 | 100 | | |
| | 2954H002 | Cukrář - výroba - dobíhající obor | sou | 3 | | | 18 | | | 18 | 100 | | |
| | 3158H01 | Krejčí | sou | 3 | | | | | | 0 | 100 | | |
| | 3158H001 | Krejčí - dobíhající obor | sou | 3 | | | | | | 0 | 100 | | |
| | 6551H01 | Kuchař - číšník | sou | 3 | 39 | 55 | | | | 94 | 310 | | |
| | 6551H002 | Kuchař - číšník pro pohostinství - dobíhající obor | sou | 3 | | | 51 | | | 51 | 200 | | |
| | 6552H001 | Kuchař - dobíhající obor | sou | 3 | | | 13 | | | 13 | 70 | | |
| | 6651H01 | Prodavač | sou | 3 | 20 | 16 | | | | 36 | 200 | | |
| | 6651H004 | Prodavač - smíšené zboží - dobíhající obor | sou | 3 | | | 21 | | | 21 | 100 | | |
| | 6652H01 | Aranžér | sou | 3 | 24 | 22 | | | | 46 | 75 | | |
| | 6951H01 | Kadeřník | sou | 3 | 33 | 31 | | | | 64 | 100 | | |
| | 6951H001 | Kadeřník - dobíhající obor | sou | 3 | | | 28 | | | 28 | 100 | | |
| | | | sou | | 140 | | | | | 418 | | | |
| | 6441L524 | Podnikání | soun | 2 | | | | 59 | 52 | 111 | 120 | | |
| | | | soun | | | | | 59 | | 111 | | | |
| 88 | 6441L524 | Podnikání (dálk.) | zam | 3 | | | 61 | 16 | 11 | 88 | 195 | | |
| | | | zam | | | | | | | 88 | | | |
| Střední průmyslová škola Třebíč - adresa: Třebíč, Manželů Curieových 734 | | | | | | | | | | | | | |
| 813 | 1602M001 | Průmyslová ekologie | sos | 4 | 14 | 24 | 20 | 20 | | 78 | 110 | 1100 | |
| | 2341M01 | Strojírenství | sos | 4 | 16 | 16 | | | | 32 | 120 | | |
| | 2341M001 | Strojírenství - dobíhající obor | sos | 4 | | | 31 | 29 | | 60 | 120 | | |
| | 2641M01 | Elektrotechnika | sos | 4 | 46 | 47 | | | | 93 | 160 | | |
| | 2643M004 | Slaboproudá elektrotechnika - dobíhající obor | sos | 4 | | | 19 | 16 | | 35 | 120 | | |
| | 1820M01 | Informační technologie | sos | 4 | 42 | | | | | 42 | 230 | | |
| | 2647M002 | Elektronické počítačové systémy - dobíhající obor | sos | 4 | | 48 | 47 | 43 | | 138 | 230 | | |
| | 7842M01 | Technické lyceum | sos | 4 | 15 | 50 | | | | 65 | 220 | | |
| | 7842M001 | Technické lyceum - dobíhající obor | sos | 4 | | | 57 | 43 | | 100 | 240 | | |

| Název školy, sídlo | | | | | | | | | | | | |
|---|-----------|--|------------|--------------|-------------|-------------|-----------------|----------------------|------|-------|----------|-------|
| Počet žáků denní st. aktuální | Kód oboru | Název oboru | Typ studia | Délka studia | 1.r. | 2.r. | 3.r. | 4.r. | 2.r. | Celk. | Kapacita | |
| | | | | | pri kvi/ter | sek sex/kva | ter/pri sep/kvi | kva/sek sex/okt 1.r. | | | obor | škola |
| | | | sos | | 133 | | | | | 643 | | |
| | 2641L01 | Mechanik elektrotechnik | soum | 4 | 24 | | | | | 24 | 150 | |
| | 2643L001 | Mechanik elektronik - dobíhající obor | soum | 4 | | 24 | 21 | 23 | | 68 | 150 | |
| | | | soum | | 24 | | | | | 92 | | |
| | 2356H01 | Obráběč kovů | sou | 3 | | | | | | 0 | 50 | |
| | 2356H001 | Obráběč kovů - dobíhající obor | sou | 3 | | | 11 | | | 11 | 50 | |
| | 2651H02 | Elektrikář - silnoproud | sou | 3 | | 12 | | | | 12 | 90 | |
| | 2651H003 | Elektrikář - silnoproud - dobíhající obor | sou | 3 | | | | | | 0 | 90 | |
| | 2652H01 | Elektromechanik pro zařízení a přístroje | sou | 3 | 20 | 13 | | | | 33 | 190 | |
| | 2653H001 | Mechanik elektronických zařízení - dobíhající obor | sou | 3 | | | 22 | | | 22 | 190 | |
| | | | sou | | 20 | | | | | 78 | | |
| 15 | 2343L506 | Provozní technika | zam | 3 | | | | | 7 | 7 | 90 | |
| | 2641L501 | Elektrotechnika | zam | 3 | | | | | 8 | 8 | 90 | |
| | | | zam | | | | | | | 15 | | |
| Vyšší odborná škola a Střední škola veterinární, zemědělská a zdravotnická Třebíč - adresa: Třebíč, Žižkova 505 | | | | | | | | | | | | |
| 403 | 4141M01 | Agropodnikání | sos | 4 | 26 | 29 | | | | 55 | 130 | 590 |
| | 4141M001 | Agropodnikání - dobíhající obor | sos | 4 | | | 22 | 21 | | 43 | 130 | |
| | 5341M01 | Zdravotnický asistent | sos | 4 | 58 | 41 | | | | 99 | 250 | |
| | 5341M007 | Zdravotnický asistent - dobíhající obor | sos | 4 | | | 47 | 44 | | 91 | 250 | |
| | 4341M01 | Veterinářství | sos | 4 | 30 | 27 | | | | 57 | 120 | |
| | 4341M001 | Veterinární prevence - dobíhající obor | sos | 4 | | | 30 | 28 | | 58 | 120 | |
| | | | sos | | 114 | | | | | 403 | | |
| 72 | 6441L524 | Podnikání | zam | 3 | | | 32 | 31 | 9 | 72 | 90 | |
| | | | zam | | | | | | | 72 | | |
| 114 | 5341N11 | Diplomovaná všeobecná sestra | vos | 3 | | | 26 | 18 | 16 | 60 | 100 | 375 |
| | 6341N008 | Účetnictví a finanční hospodaření | vos | 3 | | | | 23 | 15 | 38 | 90 | |
| | 5341N001 | Diplomovaná všeobecná sestra - dobíhající obor | vos | 3,5 | | | | | 16 | 16 | 0 | |
| | | | vos | | | | | | | 114 | | |

| Název školy, sídlo | | | | | | | | | | | | | |
|---|-----------|--|------------|--------------|-------------|-------------|-----------------|----------------------|------|-------|----------|-------|--|
| Počet žáků denní st. aktuální | Kód oboru | Název oboru | Typ studia | Délka studia | 1.r. | 2.r. | 3.r. | 4.r. | 2.r. | Celk. | Kapacita | | |
| | | | | | pri kvi/ter | sek sex/kva | ter/pri sep/kvi | kva/sek sex/okt 1.r. | | | obor | škola | |
| Soukromá střední odborná škola a Střední odborné učiliště s.r.o. - adresa: Třebíč, Znojenská 1027 | | | | | | | | | | | | | |
| 151 | 6843M01 | Veřejnosprávní činnost | sos | 4 | 30 | 31 | | | | 61 | 130 | 280 | |
| | 6843M001 | Veřejnosprávní činnost - dobíhající obor | sos | 4 | | | 19 | 26 | | 45 | 130 | | |
| | | | sos | | 30 | | | | | 106 | | | |
| | 2355H002 | Klempíř - strojírenská výroba | sou | 3 | | | | | | 0 | 20 | | |
| | 3359H01 | Čalouník | sou | | | | | | | 0 | 30 | | |
| | 3356H01 | Truhlář | sou | 3 | 15 | 6 | | | | 21 | 60 | | |
| | 3356H001 | Truhlář - dobíhající obor | sou | 3 | | | 6 | | | 6 | 60 | | |
| | 6551H002 | Kuchař - číšník pro pohostinství - dobíhající obor | sou | 3 | | | | | | 0 | 90 | | |
| | 6651H004 | Prodavač - smíšené zboží - dobíhající obor | sou | 3 | | | | | | 0 | 95 | | |
| | 6651H011 | Prodavač - domácí potřeby - dobíhající obor | sou | 3 | | | | | | 0 | 30 | | |
| | | | sou | | 15 | | | | | 27 | | | |
| | 6441L524 | Podnikání | soun | 2 | | | | | 18 | 18 | 25 | | |
| | 7541J01 | Pečovatelské služby | soun | 2 | | | | | | 0 | 20 | | |
| | 6541L504 | Společné stravování | soun | 2 | | | | | | 0 | 40 | | |
| | | | soun | | | | | | | 18 | | | |
| 109 | 6843M01 | Veřejnosprávní činnost | zam | 5 | 16 | 11 | | | | 27 | 150 | | |
| | 6843M001 | Veřejnosprávní činnost - dobíhající obor | zam | 5 | | | 10 | 17 | 16 | 43 | 150 | | |
| | 6441L524 | Podnikání | zam | 3 | | | 24 | | | 24 | 45 | | |
| | 7531J01 | Pedagogika pro asistenty ve školství | zam | 2 | | | | 15 | | 15 | 40 | | |
| | 7541J01 | Pečovatelské služby | zam | 3 | | | | | | 0 | 20 | | |
| | | | zam | | | | | | | 109 | | | |
| Střední odborná škola a Střední odborné učiliště Třešť - adresa: Třešť, K Valše 38 | | | | | | | | | | | | | |
| 547 | 2944M001 | Technologie potravin - zpracování masa | sos | 4 | | | | | | 0 | 60 | 1280 | |
| | 4144M01 | Zahradnictví | sos | 4 | 8 | 12 | | | | 20 | 135 | | |
| | 4144M001 | Zahradnictví - dobíhající obor | sos | 4 | | | 18 | 14 | | 32 | 135 | | |
| | 1601M01 | Ekologie a životní prostředí | sos | 4 | 9 | 8 | | | | 17 | 65 | | |
| | 1601M001 | Ochrana a tvorba životního prostředí - dobíhající obor | sos | 4 | | | 12 | 6 | | 18 | 65 | | |
| | | | | | 17 | | | | | 87 | | | |
| | 2857H01 | Výrobce a dekoratér keramiky | sou | 3 | | | | | | 0 | 45 | | |
| | 2862H003 | Malíř skla a keramiky - dobíhající obor | sou | 3 | | | 5 | | | 5 | 45 | | |
| | 4152H01 | Zahradník | sou | 3 | 23 | 12 | | | | 35 | 160 | | |
| | 4152H001 | Zahradník - dobíhající obor | sou | 3 | | | 25 | | | 25 | 80 | | |
| | 4151H008 | Krajinář - dobíhající obor | sou | 3 | | | | | | 0 | 80 | | |
| | 2954H01 | Cukrář | sou | 3 | 9 | 12 | | | | 21 | 100 | | |

| Název školy, sídlo | | | | | | | | | | | | | |
|-------------------------------|-----------|---|------------|--------------|-------------|-------------|-----------------|----------------------|------|------------|----------|-------|--|
| Počet žáků denní st. aktuální | Kód oboru | Název oboru | Typ studia | Délka studia | 1.r. | 2.r. | 3.r. | 4.r. | 2.r. | Celk. | Kapacita | | |
| | | | | | pri kvi/ter | sek sex/kva | ter/pri sep/kvi | kva/sek sex/okt 1.r. | | | obor | škola | |
| | 2954H002 | Cukrář - výroba - dobíhající obor | sou | 3 | | | 8 | | | 8 | 100 | | |
| | 2956H01 | Řezník - uzenář | sou | 3 | 6 | 5 | | | | 11 | 120 | | |
| | 2956H001 | Řezník - uzenář - dobíhající obor | sou | 3 | | | | | | 0 | 120 | | |
| | 3158H001 | Krejčí - dobíhající obor | sou | 3 | | | | | | 0 | 110 | | |
| | 3356H01 | Truhlář | sou | 3 | | 14 | | | | 14 | 100 | | |
| | 3356H001 | Truhlář - dobíhající obor | sou | 3 | | | 17 | | | 17 | 100 | | |
| | 6551H01 | Kuchař - číšník | sou | 3 | 31 | 33 | | | | 64 | 245 | | |
| | 6551H002 | Kuchař - číšník pro pohostinství - dobíhající obor | sou | 3 | | | 21 | | | 21 | 200 | | |
| | | | sou | | 69 | | | | | 221 | | | |
| | 2956E002 | Řeznické a uzenářské práce - dobíhající obor | sous | 3 | | 7 | 2 | | | 9 | 60 | | |
| | 3356E004 | Tesařské a truhlářské práce - truhlář.práce ve staveb. | sous | 3 | 12 | 7 | | | | 19 | 55 | | |
| | 3667E01 | Zednické práce | sous | 3 | | | | | | 0 | 56 | | |
| | 3667E001 | Zednické práce - dobíhající obor | sous | 3 | | 8 | 5 | | | 13 | 56 | | |
| | 6551E01 | Stravovací a ubytovací služby | sous | 3 | 9 | | | | | 9 | 104 | | |
| | 6552E001 | Kuchařské práce - dobíhající obor | sous | 3 | 1 | 27 | 17 | | | 45 | 104 | | |
| | 2951E01 | Potravinářská výroba | sous | 3 | 8 | | | | | 8 | 120 | | |
| | 2954E003 | Cukrářské práce - dobíhající obor | sous | 3 | 9 | 7 | 9 | | | 25 | 60 | | |
| | 4152E01 | Zahradnické práce | sous | 3 | | | | | | 0 | 60 | | |
| | 4152E008 | Květinářské práce - květinář. a aranžér.práce - dobíhající o | sous | 3 | 11 | 10 | 9 | | | 30 | 60 | | |
| | 6651E01 | Prodavačské práce | sous | 3 | | | | | | 0 | 60 | | |
| | 6651E003 | Prodavačské práce - dobíhající obor | sous | 3 | | | | | | 0 | 60 | | |
| | 7541E01 | Pečovatelské služby | sous | 3 | | | | | | 0 | 70 | | |
| | 6955E005 | Práce ve zdravot. a sociál. zař. - peč.práce - dobíhající obc | sous | 3 | 13 | 12 | 5 | | | 30 | 70 | | |
| | | | sous | | 63 | | | | | 188 | | | |
| | 2941L502 | Potravinářský průmysl | soun | 2 | | | | | 10 | 10 | 25 | | |
| | 3342L502 | Dřevařská a nábytkářská výroba | soun | 2 | | | | | | 0 | 25 | | |
| | 6441L524 | Podnikání | soun | 2 | | | | 26 | 15 | 41 | 40 | | |
| | | | soun | | | | | 26 | | 51 | | | |

| Název školy, sídlo | | | | | | | | | | | | | |
|---|-----------|--|------------|--------------|-------------|-------------|-----------------|----------------------|------|-------|----------|-------|--|
| Počet žáků denní st. aktuální | Kód oboru | Název oboru | Typ studia | Délka studia | 1.r. | 2.r. | 3.r. | 4.r. | 2.r. | Celk. | Kapacita | | |
| | | | | | pri kvi/ter | sek sex/kva | ter/pri sep/kvi | kva/sek sex/okt 1.r. | | | obor | škola | |
| Střední odborná škola Jana Tiraye Velká Bíteš, příspěvková organizace - adresa: Tyršova 239 | | | | | | | | | | | | | |
| 226 | 2345L001 | Mechanik seřizovač | soum | 4 | | 27 | | | | 27 | 120 | 250 | |
| | 2345L01 | Mechanik seřizovač | soum | 4 | 13 | | | | | 13 | 120 | | |
| | | | | | 13 | | | | | 40 | | | |
| | 2356H01 | Obráběč kovů | sou | 3 | 15 | 14 | | | | 29 | 90 | | |
| | 2356H001 | Obráběč kovů - dobíhající obor | sou | 3 | | | 24 | | | 24 | 90 | | |
| | 2351H01 | Strojní mechanik | sou | 3 | | | | | | 0 | 30 | | |
| | 2352H01 | Nástrojař | sou | 3 | | | | | | 0 | 30 | | |
| | 2651H01 | Elektrikář | sou | 3 | | | | | | 0 | 36 | | |
| | 3667H01 | Zedník | sou | 3 | | | | | | 0 | 15 | | |
| | 6651H01 | Prodavač | sou | 3 | | | | | | 0 | 20 | | |
| | 2954H01 | Cukrář | sou | 3 | 9 | 14 | | | | 23 | 60 | | |
| | 2954H002 | Cukrář - výroba - dobíhající obor | sou | 3 | | | 11 | | | 11 | 60 | | |
| | 3158H01 | Krejčí | sou | 3 | | | | | | 0 | 36 | | |
| | 3158H001 | Krejčí - dobíhající obor | sou | 3 | | | | | | 0 | 36 | | |
| | 6951H01 | Kadeřník | sou | 3 | 14 | 16 | | | | 30 | 51 | | |
| | 6951H001 | Kadeřník - dobíhající obor | sou | 3 | | | 21 | | | 21 | 51 | | |
| | 2155H01 | Slévač | sou | 3 | | | | | | 0 | 10 | | |
| | 2951H01 | Výrobce potravin | sou | 3 | | | | | | 0 | 15 | | |
| | 6551H01 | Kuchař - číšník | sou | 3 | 14 | 19 | | | | 33 | 51 | | |
| | 6551H002 | Kuchař - číšník pro pohostinství - dobíhající obor | sou | 3 | | | 15 | | | 15 | 51 | | |
| | | | sou | | 52 | | | | | 186 | | | |
| Gymnázium Velké Meziříčí - adresa: Velké Meziříčí, Sokolovská 27/235 | | | | | | | | | | | | | |
| 346 | 7941K41 | Gymnázium | g | 4 | 33 | 28 | | | | 61 | 130 | 390 | |
| | 7941K401 | Gymnázium - dobíhající obor | g | 4 | | | 32 | 30 | | 62 | 130 | | |
| | 7941K801 | Gymnázium - dobíhající obor | g | 8ng | | | | | | 0 | | | |
| | 7941K801 | Gymnázium | g | 8vg | 30 | 27 | 28 | 27 | | 112 | 260 | | |
| | 7941K81 | Gymnázium | g | 8ng | 25 | 27 | 29 | 30 | | 111 | | | |
| | 7941K81 | Gymnázium | g | 8vg | | | | | | 0 | 260 | | |
| | | | g | | 63 | | | | | 346 | | | |

| Název školy, sídlo | | | | | | | | | | | | | |
|--|-----------|--|------------|--------------|-------------|-------------|-----------------|----------------------|------|-------|----------|-------|--|
| Počet žáků denní st. aktuální | Kód oboru | Název oboru | Typ studia | Délka studia | 1.r. | 2.r. | 3.r. | 4.r. | 2.r. | Celk. | Kapacita | | |
| | | | | | pri kvi/ter | sek sex/kva | ter/pri sep/kvi | kva/sek sex/okt 1.r. | | | obor | škola | |
| Hotelová škola Světlá a Obchodní akademie Velké Meziříčí - adresa: Velké Meziříčí, U Světlé 36 | | | | | | | | | | | | | |
| 488 | 6542M01 | Hotelnictví | sos | 4 | 91 | 92 | | | | 183 | 480 | 690 | |
| | 6341M02 | Obchodní akademie | sos | 4 | 13 | 28 | | | | 41 | 240 | | |
| | 6542M004 | Hotelnictví a turismus - dobíhající obor | sos | 4 | | | 110 | 107 | | 217 | 480 | | |
| | 6341M004 | Obchodní akademie -dobíhající obor | sos | 4 | | | 21 | 26 | | 47 | 240 | | |
| | | | sos | | 104 | | | | | 488 | | | |
| | 6542M01 | Hotelnictví | zam | 5 | | | | | | 0 | 150 | | |
| | | | zam | | 0 | | | | | 0 | | | |
| Střední škola řemesel a služeb Velké Meziříčí - adresa: Velké Meziříčí, Hornoměstská 35 | | | | | | | | | | | | | |
| 284 | 2368H01 | Mechanik opravář motorových vozidel | sou | 3 | 12 | 13 | | | | 25 | 97 | 575 | |
| | 2368H001 | Automechanik - dobíhající obor | sou | 3 | | | 15 | | | 15 | 97 | | |
| | 2351H01 | Strojní mechanik | sou | 3 | | | | | | 0 | 15 | | |
| | 2356H01 | Obráběč kovů | sou | 3 | | | | | | 0 | 60 | | |
| | 2651H01 | Elektrikář | sou | 3 | 6 | 5 | | | | 11 | 60 | | |
| | 2651H001 | Elektrikář - dobíhající obor | sou | 3 | | | | | | 0 | 60 | | |
| | 2652H01 | Elektromechanik pro zařízení a přístroje | sou | 3 | | | | | | 0 | 90 | | |
| | 2953H01 | Pekař | sou | 3 | | | | | | 0 | 10 | | |
| | 2956H01 | Řezník - uzenář | sou | 3 | | | | | | 0 | 30 | | |
| | 3158H01 | Krejčí | sou | 3 | | | | | | 0 | 97 | | |
| | 3667H01 | Zedník | sou | 3 | | | | | | 0 | 30 | | |
| | 4155H01 | Opravář zemědělských strojů | sou | 3 | 36 | 37 | | | | 73 | 120 | | |
| | 4155H003 | Opravář zemědělských strojů - dobíhající obor | sou | 3 | | | 32 | | | 32 | 120 | | |
| | 4151H01 | Zemědělec - farmář | sou | 3 | | | | | | 0 | 45 | | |
| | 6551H01 | Kuchař - číšník | sou | 3 | 18 | 26 | | | | 44 | 97 | | |
| | 6551H002 | Kuchař-číšník pro pohostinství - dobíhající obor | sou | 3 | | | 24 | | | 24 | 97 | | |
| | 6953H003 | Provoz služeb | sou | 3 | | | | | | 0 | 45 | | |
| | | | sou | | 72 | | | | | 224 | | | |
| | 6441L51 | Podnikání | soun | 2 | | | | | | 0 | 110 | | |
| | 6441L524 | Podnikání - dobíhající obor | soun | 2 | | | | 34 | 26 | 60 | 110 | | |
| | | | soun | | | | | 34 | | 60 | | | |
| 90 | 6441L51 | Podnikání | zam | 3 | | | | | | 0 | 200 | | |
| | 6441L524 | Podnikání - dobíhající obor | zam | 3 | | | 53 | 16 | 21 | 90 | 200 | | |
| | | | | | | | 53 | | | 90 | | | |
| Základní škola a Praktická škola Velké Meziříčí - adresa: Velké Meziříčí, Poštovní 1663/3 | | | | | | | | | | | | | |
| 6 | 7862C001 | Praktická škola jednoletá | sous | 1 | 6 | | | | | 6 | 10 | 10 | |

| Název školy, sídlo | | | | | | | | | | | | | |
|---|-----------|---|------------|--------------|-------------|-------------|-----------------|----------------------|------|-------|----------|-------|--|
| Počet žáků denní st. aktuální | Kód oboru | Název oboru | Typ studia | Délka studia | 1.r. | 2.r. | 3.r. | 4.r. | 2.r. | Celk. | Kapacita | | |
| | | | | | pri kvi/ter | sek sex/kva | ter/pri sep/kvi | kva/sek sex/okt 1.r. | | | obor | škola | |
| Výchovný ústav, střední škola a školní jídelna, Velké Meziříčí, K Rakůvkám 1 - MŠMT | | | | | | | | | | | | | |
| 47 | 7862C002 | Praktická škola dvouletá | sous | 2 | 4 | 1 | | | | 5 | 10 | 58 | |
| | 7862C001 | Praktická škola jednoletá | sous | 1 | 5 | | | | | 5 | 8 | | |
| | 6551E501 | Provoz společného stravování | sous | 2 | 15 | 7 | | | | 22 | 20 | | |
| | 6955E003 | Práce ve zdravot. a sociál. zař. - provozní práce | sous | 2 | 9 | | | | | 9 | 10 | | |
| | 2951E01 | Potravinářská výroba | sous | 2 | | 6 | | | | 6 | 10 | | |
| | | | | | | | | | | 47 | | | |
| Gymnázium Žďár nad Sázavou - adresa: Žďár nad Sázavou, Neumannova 2/1693 | | | | | | | | | | | | | |
| 476 | 7941K41 | Gymnázium | g | 4 | 58 | 59 | | | | 117 | 255 | 510 | |
| | 7941K401 | Gymnázium - dobíhající obr | g | 4 | | | 62 | 62 | | 124 | 255 | | |
| | 7941K801 | Gymnázium - dobíhající obr | g | 8ng | | | | | | 0 | | | |
| | 7941K801 | Gymnázium | g | 8vg | | | 28 | 29 | | 57 | 255 | | |
| | 7941K81 | Gymnázium | g | 8ng | 30 | 32 | 30 | 31 | | 123 | | | |
| | 7941K81 | Gymnázium | g | 8vg | 30 | 25 | | | | 55 | 255 | | |
| | | | g | | 88 | | | | | 476 | | | |
| Vyšší odborná škola a Střední průmyslová škola, Žďár nad Sázavou, Studentská 1 | | | | | | | | | | | | | |
| 591 | 2341M001 | Strojírenství - dobíhající obor | sos | 4 | | | 34 | 30 | | 64 | 190 | 700 | |
| | 2341M01 | Strojírenství | sos | 4 | 27 | 32 | | | | 59 | 190 | | |
| | 6442M003 | Strojírenská technická administrativa - dobíhající obor | sos | 4 | | | 26 | 34 | | 60 | 130 | | |
| | 6341M01 | Ekonomika a podnikání | sos | 4 | 26 | 31 | | | | 57 | 130 | | |
| | 2641M002 | Elektrotechnika - dobíhající obor | sos | 4 | | | 34 | 34 | | 68 | 190 | | |
| | 2641M01 | Elektrotechnika | sos | 4 | 31 | 32 | | | | 63 | 190 | | |
| | 3645M002 | Technická zařízení budov - dobíhající obor | sos | 4 | | | 30 | 23 | | 53 | 130 | | |
| | 3645M01 | Technická zařízení budov | sos | 4 | 18 | 31 | | | | 49 | 130 | | |
| | 7842M001 | Technické lyceum - dobíhající obor | sos | 4 | | | 32 | 31 | | 63 | 130 | | |
| | 7842M01 | Technické lyceum | sos | 4 | 26 | 29 | | | | 55 | 130 | | |
| | | | sos | | 128 | | | | | 591 | | | |
| 144 | 6431N012 | Ekonomika strojírenství - dobíhající obor | vos | 3 | | | | | | 0 | 90 | 274 | |
| | 6431N06 | Ekonomika strojírenství | vos | 3 | | | 32 | 20 | 8 | 60 | 90 | | |
| | 2631N004 | Automatizace a informatika - dobíhající obor | vos | 3 | | | | | | 0 | 90 | | |
| | 2641N03 | Elektrotechnika | vos | 3 | | | 19 | 16 | 9 | 44 | 90 | | |
| | 2631N015 | Počítačové systémy | vos | 3 | | | | | | 0 | 150 | | |
| | 6542N001 | Cestovní ruch - dobíhající obor | vos | 3 | | | | | | 0 | 0 | | |
| | 6343N07 | Finance a řízení - dobíhající obor | vos | 3 | | | | | | 0 | 0 | | |
| | 2647N03 | Informační technologie ve strojírenství | vos | 3 | | | 15 | 7 | 18 | 40 | 150 | | |

| Název školy, sídlo | | | | | | | | | | | | | |
|---|-----------|--|------------|--------------|-------------|-------------|-----------------|----------------------|------|-------|----------|-------|--|
| Počet žáků denní st. aktuální | Kód oboru | Název oboru | Typ studia | Délka studia | 1.r. | 2.r. | 3.r. | 4.r. | 2.r. | Celk. | Kapacita | | |
| | | | | | pri kvi/ter | sek sex/kva | ter/pri sep/kvi | kva/sek sex/okt 1.r. | | | obor | škola | |
| | | | | vos | | | 66 | | | 144 | | | |
| | 6441L51 | Podnikání | | zam | 3 | | | | | 0 | 100 | | |
| 75 | 6441L524 | Podnikání - dobíhající obor | | zam | 3 | | 40 | 18 | 17 | 75 | 100 | | |
| | | | | | | | | | | 75 | | | |
| Střední škola technická Žďár nad Sázavou - adresa: Žďár nad Sázavou, Strojírenská 6 | | | | | | | | | | | | | |
| 484 | 2642L001 | Mechanik silnoproudých zařízení - dobíhající obor | | soum | 4 | | 29 | 21 | 23 | 73 | 120 | 700 | |
| | 2641L01 | Mechanik elektrotechnik | | soum | 4 | 33 | | | | 33 | 120 | | |
| | 2345L01 | Mechanik seřizovač | | soum | 4 | 10 | | | | 10 | 310 | | |
| | 2345L001 | Mechanik seřizovač - dobíhající obor | | soum | 4 | | 18 | 37 | 48 | 103 | 190 | | |
| | 2345L004 | Mechanik seřizovač - mechatronik - dobíhající obor | | soum | 4 | | 18 | 29 | | 47 | 120 | | |
| | 2144L01 | Technik modelářských zařízení | | soum | 4 | 4 | | | | 4 | 120 | | |
| | 2144L001 | Technik modelářských zařízení - dobíhající obor | | soum | 4 | | 9 | 9 | 4 | 22 | 120 | | |
| | 2344L01 | Mechanik strojů a zařízení | | soum | 4 | 4 | | | | 4 | 60 | | |
| | 2344L001 | Mechanik strojů a zařízení - dobíhající obor | | soum | 4 | | 7 | | 6 | 13 | 60 | | |
| | | | | soum | | 51 | | | | 309 | | | |
| | 2351H01 | Strojní mechanik | | sou | 3 | 10 | 5 | | | 15 | 90 | | |
| | 2351H001 | Zámečnick - dobíhající obor | | sou | 3 | | | 9 | | 9 | 90 | | |
| | 2352H01 | Nástrojař | | sou | 3 | | 8 | | | 8 | 50 | | |
| | 2352H001 | Nástrojař - dobíhající obor | | sou | 3 | | | 12 | | 12 | 50 | | |
| | 2356H01 | Obráběč kovů | | sou | 3 | 6 | 4 | | | 10 | 90 | | |
| | 2356H001 | Obráběč kovů - dobíhající obor | | sou | 3 | | | 11 | | 11 | 90 | | |
| | 2361H01 | Autolakýrník | | sou | 3 | | | | | 0 | 20 | | |
| | 2155H01 | Slévač | | sou | 3 | | | | | 0 | 40 | | |
| | 2153H01 | Modelář | | sou | 3 | 3 | 9 | | | 12 | 90 | | |
| | 2153H001 | Modelář - dobíhající obor | | sou | 3 | | | | | 0 | 90 | | |
| | 2651H01 | Elektrikář | | sou | 3 | 11 | 19 | | | 30 | 150 | | |
| | 2651H001 | Elektrikář - dobíhající obor | | sou | 3 | | | 20 | | 20 | 150 | | |
| | 2357H01 | Kovář | | sou | 3 | | | | | 0 | 75 | | |
| | | | | sou | | 30 | | | | 127 | | | |
| | 6441L524 | Podnikání | | soun | 2 | | | 27 | 21 | 48 | 60 | | |
| | | | | soun | | | | 27 | | 48 | | | |
| | 2343L506 | Provozní technika | | zam | 3 | | | | | 0 | 60 | | |
| | 2641L501 | Elektrotechnika | | zam | 3 | | | | | 0 | 60 | | |
| | | | | zam | | | | | | 0 | | | |

| Název školy, sídlo | | | | | | | | | | | | | |
|---|-----------|--|------------|--------------|-------------|-------------|-----------------|----------------------|------|------------|----------|-------|--|
| Počet žáků denní st. aktuální | Kód oboru | Název oboru | Typ studia | Délka studia | 1.r. | 2.r. | 3.r. | 4.r. | 2.r. | Celk. | Kapacita | | |
| | | | | | pri kvi/ter | sek sex/kva | ter/pri sep/kvi | kva/sek sex/okt 1.r. | | | obor | škola | |
| Střední zdravotnická škola a Vyšší odborná škola zdravotnická Žďár nad Sázavou - adresa: Žďár nad Sázavou, Dvořákova 4 | | | | | | | | | | | | | |
| 210 | 5341M007 | Zdravotnický asistent - dobíhající obor | sos | 4 | | 31 | 56 | 41 | | 128 | 120 | 300 | |
| | 5341M01 | Zdravotnický asistent | sos | 4 | 30 | | | | | 30 | 120 | | |
| | 7842M005 | Zdravotnické lyceum - dobíhající obor | sos | 4 | 28 | 24 | | | | 52 | 120 | | |
| | 7842M04 | Zdravotnické lyceum | sos | 4 | | | | | | 0 | 120 | | |
| | | | sos | | 58 | | | | | 210 | | | |
| 92 | 5341N11 | Diplomovaná všeobecná sestra | vos | 3 | | | 28 | 32 | 21 | 81 | 125 | 125 | |
| | 5341N001 | Diplomovaná všeobecná sestra - dobíhající obor | vos | 3,5 | | | | | 11 | 11 | 0 | | |
| | | | vos | | | | | | | 92 | | | |
| 19 | 5341M007 | Zdravotnický asistent | zam | 5 | | | 19 | | | 19 | 30 | | |
| | | | zam | | | | | | | 19 | | | |
| Biskupské gymnázium - adresa: Žďár nad Sázavou, U Klafárku 3 | | | | | | | | | | | | | |
| 322 | 7941K41 | Gymnázium | g | 4 | 19 | 29 | 28 | 38 | | 114 | 260 | 360 | |
| | 7941K401 | Gymnázium - dobíhající obor | g | 4 | | | | | | 0 | 260 | | |
| | 7941K801 | Gymnázium - dobíhající obor | g | 8ng | | | | | | 0 | 360 | | |
| | 7941K801 | Gymnázium | g | 8vg | | | | | | 0 | | | |
| | 7941K81 | Gymnázium | g | 8ng | 29 | 32 | 30 | 24 | | 115 | 360 | | |
| | 7941K81 | Gymnázium | g | 8vg | 23 | 24 | 26 | 20 | | 93 | | | |
| | | | g | | 42 | | | | | 322 | | | |
| Střední škola gastronomická Adolpha Kolpinga - adresa Žďár nad Sázavou, U Klafárku 3 | | | | | | | | | | | | | |
| 215 | 2954H01 | Cukrář | sou | 3 | 29 | 16 | | | | 45 | 77 | 270 | |
| | 2954H002 | Cukrář - výroba - dobíhající obor | sou | 3 | | | 12 | | | 12 | 77 | | |
| | 6551H01 | Kuchař - číšník | sou | 3 | 42 | 42 | | | | 84 | 156 | | |
| | 6553H001 | Číšník, servírka - dobíhající obor | sou | 3 | | | 16 | | | 16 | 66 | | |
| | 6552H001 | Kuchař - dobíhající obor | sou | 3 | | | 28 | | | 28 | 90 | | |
| | 6541L006 | Kuchař - dobíhající obor | soum | 4 | | | | | | 0 | 25 | | |
| | | | sou | | 71 | | | | | 185 | | | |
| | 6541L504 | Společné stravování | soun | 2 | | | | 13 | 17 | 30 | 30 | | |
| | | | soun | | | | | 13 | | 30 | | | |
| Škola ekonomiky a cestovního ruchu, soukromá střední odborná škola s.r.o. - adresa: Žďár nad Sázavou, U Klafárku 1 | | | | | | | | | | | | | |
| 156 | 6843M01 | Veřejnosprávní činnost | sos | 4 | 18 | 17 | | | | 35 | 130 | 420 | |
| | 6841M006 | Právní administrativa - dobíhající obor | sos | 4 | | | 18 | 22 | | 40 | 130 | | |
| | 6542M02 | Cestovní ruch | sos | 4 | 12 | 21 | | | | 33 | 130 | | |
| | 6443M007 | Ekonomika a cestovní ruch - dobíhající obor | sos | 4 | | | 24 | 24 | | 48 | 130 | | |
| | | | sos | | 30 | | | | | 156 | | | |

| Název školy, sídlo | | | | | | | | | | | | | |
|---|-----------|--|------------|--------------|-------------|-------------|-----------------|----------------------|------|------------|----------|-------|--|
| Počet žáků denní st. aktuální | Kód oboru | Název oboru | Typ studia | Délka studia | 1.r. | 2.r. | 3.r. | 4.r. | 2.r. | Celk. | Kapacita | | |
| | | | | | pri kvi/ter | sek sex/kva | ter/pri sep/kvi | kva/sek sex/okt 1.r. | | | obor | škola | |
| 5 | 6341L511 | Podnikatelství malých firem | zam | 3 | | | 5 | | | 5 | 60 | | |
| | | | zam | | | | | | | 5 | | | |
| Střední škola obchodní a služeb SČMSD, Žďár nad Sázavou, s.r.o. - adresa: Komenského 10 | | | | | | | | | | | | | |
| 451 | 6341M02 | Obchodní akademie | sos | 4 | 25 | 19 | | | | 44 | 200 | 710 | |
| | 6341M004 | Obchodní akademie - dobíhající obor | sos | 4 | | | 28 | 25 | | 53 | 200 | | |
| | 7842M02 | Ekonomické lyceum | sos | 4 | 9 | 15 | | | | 24 | 120 | | |
| | 7842M002 | Ekonomické lyceum - dobíhající obor | sos | 4 | | | 20 | 22 | | 42 | 120 | | |
| | | | sos | | 34 | | | | | 163 | | | |
| | 6941L01 | Kosmetické služby | soum | 4 | 17 | 14 | | | | 31 | 100 | | |
| | 6941L004 | Kosmetička - dobíhající obor | soum | 4 | | | 23 | 19 | | 42 | 100 | | |
| | | | soum | | 17 | | | | | 73 | | | |
| | 6652H01 | Aranžér | sou | 3 | 12 | 8 | | | | 20 | 75 | | |
| | 6652H001 | Aranžér - dobíhající obor | sou | 3 | | | 13 | | | 13 | 75 | | |
| | 6951H01 | Kadeřník | sou | 3 | 25 | 30 | | | | 55 | 90 | | |
| | 6951H001 | Kadeřník - dobíhající obor | sou | 3 | | | 24 | | | 24 | 90 | | |
| | 6551H01 | Kuchař - číšník | sou | 3 | 30 | 22 | | | | 52 | 125 | | |
| | 6551H002 | Kuchař - číšník pro pohostinství - dobíhající obor | sou | 3 | | | 25 | | | 25 | 125 | | |
| | 6651H01 | Prodavač | sou | 3 | | | | | | 0 | 80 | | |
| | 6651H004 | Prodavač - smíšené zboží - dobíhající obor | sou | 3 | | | | | | 0 | 80 | | |
| | | | sou | | 67 | | | | | 189 | | | |
| | 6441L524 | Podnikání | soun | 2 | | | | | 26 | 26 | 30 | | |
| | | | soun | | | | | 0 | | 26 | | | |
| 38 | 6441L524 | Podnikání (dálk.) | zam | 3 | | | 22 | | 16 | 38 | 60 | | |
| | | | zam | | | | | | | 38 | | | |
| Praktická škola a Speciálně pedagogické centrum Žďár nad Sázavou - adresa: Žďár nad Sázavou, Komenského 8 | | | | | | | | | | | | | |
| 11 | 7862C002 | Praktická škola dvouletá | sous | 2 | 5 | 6 | | | | 11 | 20 | 20 | |

Absolventi evidovaní na úřadech práce v kraji jako nezaměstnaní k 30. 9. 2010

Příloha č. 2

| Název | IČ | Kód oboru | Název oboru | Délka studia | Počet absol. | Počet absol. v evid. UP | | | | | Celkem | Podíl evidov. |
|--|------------------------------|-----------|--------------------------------|--------------|--------------|-------------------------|----|----|----|-------|--------|---------------|
| | | | | | | HB | Jl | PE | TR | ZR | | |
| Gymnázium Havlíčkův Brod | 60126621 | 7947K401 | Gymnázium | 4 | 32 | | | | | | 0 | 0,0% |
| | | 7941K801 | Gymnázium | 8 | 52 | | | | | | 0 | 0,0% |
| Obchodní akademie a Hotelová škola Havlíčkův Brod | 60126230 | 2954H002 | Cukrář - cukrářka | 3 | 13 | 1 | | | | | 1 | 7,7% |
| | | 6552H001 | Kuchař | 3 | 23 | 9 | 1 | | | | 10 | 43,5% |
| | | 6341M006 | Obchodně podnikatelská činnost | 4 | 27 | 3 | | | | | 3 | 11,1% |
| | | 6553H001 | Číšník | 3 | 20 | 4 | | | | | 4 | 20,0% |
| | | 6541L504 | Společné stravování | 2 | 9 | 7 | 2 | | | 1 | 10 | 111,1% |
| | | 6641L501 | Provoz obchodu | 2 | 7 | 1 | 3 | | | | 4 | 57,1% |
| | | 6542M004 | Hotelnictví a turismus | 4 | 30 | 5 | 2 | | | | 7 | 23,3% |
| | 60126663 | 6341M004 | Obchodní akademie | 4 | 53 | 6 | | | | | 6 | 11,3% |
| SPS stavební Havlíčkův Brod, Jihlavská 628 | 60126698 | 3647M001 | Stavebnictví | 4 | 41 | 1 | | | | 1 | 2 | 4,9% |
| | | 7842M001 | Technické lyceum | 4 | 29 | | 1 | | | 1 | 2 | 6,9% |
| Střední zdravotnická škola a Vyšší odborná škola zdravotnická Havlíčkův Brod | 581119 | 5341N001 | Diplomovaná všeob. sestra | 3 | 26 | | | | | | 0 | 0,0% |
| | | 7842M005 | Zdravotnické lyceum | 4 | 28 | 1 | | | | 1 | 2 | 7,1% |
| | | 5341M007 | Zdravotnický asistent | 4 | 29 | 1 | | | | | 1 | 3,4% |
| Gymnázium Chotěboř | 60126639 | 7947K401 | Gymnázium | 4 | 33 | | | | | | 0 | 0,0% |
| | | 7941K801 | Gymnázium | 8 | 29 | | | | | | 0 | 0,0% |
| Vyšší odborná škola a Obchodní akademie Chotěboř | 60126671 | 6341M004 | Obchodní akademie | 4 | 53 | 1 | | | | | 1 | 1,9% |
| | | 3908N01 | Řízení bezpečnosti práce | 3 | 15 | 3 | | | | 1 | 4 | 26,7% |
| | | 6341N05 | Řízení a zabezpečení jakosti | 3 | 11 | | 2 | | | | 2 | 18,2% |
| Střední odborné učiliště technické, Chotěboř, Žižkova 1501 | 67441351 | 2344L001 | Mechanik strojů a zařízení | 4 | 28 | 3 | | | | | 3 | 10,7% |
| | | 3356H001 | Truhlář | 3 | 17 | 3 | | | | | 3 | 17,6% |
| | | 2651H001 | Elektrikář | 3 | 11 | 3 | | | | | 3 | 27,3% |
| | | 2356H001 | Obráběč kovů | 3 | 7 | | | | | | 0 | 0,0% |
| | | 2351H001 | Zámečnick | 3 | 9 | 3 | | | | | 3 | 33,3% |
| | | 2351H010 | Strojírenská výroba | 2 | 0 | | | | | | 0 | x |
| | | 3357H502 | Zpracování dřeva | 2 | 0 | | | | | | 0 | x |
| | | 3341L006 | Operátor dřevař. a náb. výroby | 4 | 0 | 1 | | | | | 1 | x |
| | | 2343L506 | Provozní technika | 2 | 5 | | | | | | 0 | 0,0% |
| 3342L502 | Dřevařská a nábytkářská vyr. | 2 | 3 | 2 | | | | | 2 | 66,7% | | |

| Název | IČ | Kód oboru | Název oboru | Délka studia | Počet absol. | Počet absol. v evid. ÚP | | | | | Celkem | Podíl evidov. |
|---|------------------------------------|-----------|---|--------------|--------------|-------------------------|----|----|----|-------|--------|---------------|
| | | | | | | HB | JI | PE | TR | ZR | | |
| Gymnázium, Střední odborná škola a Vyšší odborná škola Ledec nad Sázavou | 60126647 | 7941K401 | Gymnázium | 4 | 28 | | | | | | 0 | 0,0% |
| | | 7941K801 | Gymnázium | 8 | 27 | | | | | | 0 | 0,0% |
| | 60126256 | 2341M001 | Strojírenství | 4 | 19 | | | | | | 0 | 0,0% |
| | | 6341M040 | Informatika v ekonomice | 4 | 19 | 2 | | | | | 2 | 10,5% |
| | | 2344L001 | Mechanik strojů a zařízení | 4 | 0 | | | | | | 0 | x |
| | | 2352H001 | Nástrojař | 3 | 22 | 5 | | | | | 5 | 22,7% |
| | | 2351H001 | Zámečnick | 3 | 0 | | | | | | 0 | x |
| | | 6341N017 | Ekonomika a management.pod. | 3 | 19 | 2 | | | | 1 | 3 | 15,8% |
| Akademie - Vyšší odborná škola, Gymnázium a Střední odborná škola uměleckoprůmyslová Světlá nad Sázavou | 15060977 | 2858H005 | Sklář | 3 | 2 | | | | | | 0 | 0,0% |
| | | 8251L020 | Uměleckořem.zprac.skla - malba | 4 | 1 | | | | | | 0 | 0,0% |
| | | 8251L022 | Uměleckořem.zprac.kamene a ker. | 4 | 0 | | | | | | 0 | x |
| | | 8251L017 | Uměleckořem.zprac.skla-hutní tv. | 4 | 0 | | | | | | 0 | x |
| | | 8251L018 | Uměleckořem.zprac.skla-brouš.a rytí | 4 | 3 | 1 | | | | | 1 | 33,3% |
| | | 8251L014 | Uměleckořem.zprac.kamene a ker. | 4 | 3 | 1 | | | | | 1 | 33,3% |
| | | 8241M037 | Výtvarné zprac. keramiky a porcelánu | 4 | 3 | | | | | 1 | 1 | 33,3% |
| | | 8241M040 | Výtvarné zprac. skla - broušení a vzorování | 4 | 1 | | | | | | 0 | 0,0% |
| | | 8241M042 | Výtvarné zprac. skla - tvarování,malování | 4 | 8 | | | | | | 0 | 0,0% |
| | | 8242M002 | Kamenosochařství - restaurování a konz.k | 4 | 1 | | | | | | 0 | 0,0% |
| | | 8251H009 | Umělecký keramik | 3 | 4 | | | | | | 0 | 0,0% |
| | | 3654H001 | Kameník | 3 | 7 | | | | | | 0 | 0,0% |
| | | 2861H005 | Brusič skla | 3 | 1 | | | | | | 0 | 0,0% |
| | | 2862H003 | Malíř skla a keramiky | 3 | 7 | 3 | | | | | 3 | 42,9% |
| | | 7941K401 | Gymnázium | 4 | 27 | 2 | | | | | 2 | 7,4% |
| 2832N01 | Řízení sklářské a keramické výroby | 3 | 12 | 3 | | 1 | 1 | 1 | 6 | 50,0% | | |
| FARMEKO - Vyšší odborná škola zdravotnická a Střední odborná škola, s.r.o. | 25329774 | 1601M004 | Ekologie a ochrana krajiny | 4 | 20 | 1 | | | | 2 | 3 | 15,0% |
| | | 5343M002 | Farmaceutický laborant | 4 | 0 | | | | | | 0 | x |
| | | 5343N004 | Diplomovaný farmaceutický asistent | 3 | 14 | | | | 2 | 1 | 3 | 21,4% |
| Gymnázium Jihlava | 60545984 | 7941K401 | Gymnázium | 4 | 112 | | 1 | | | | 1 | 0,9% |
| | | 7941K801 | Gymnázium | 8 | 53 | | | | | | 0 | 0,0% |

| Název | IČ | Kód oboru | Název oboru | Délka studia | Počet absol. | Počet absol. v evid. ÚP | | | | | Celkem | Podíl evidov. |
|---|------------------|-----------|--|--------------|--------------|-------------------------|----|----|----|-------|--------|---------------|
| | | | | | | HB | JI | PE | TR | ZR | | |
| Střední škola stavební Jihlava | 60545267 | 3647M001 | Stavebnictví | 4 | 54 | | 7 | 1 | 1 | 3 | 12 | 22,2% |
| | | 7842M001 | Technické lyceum | 4 | 24 | | 3 | | | | 3 | 12,5% |
| | | 3667E503 | Stavební výroba | 2 | 14 | | 9 | 1 | 1 | | 11 | 78,6% |
| | | 2651H003 | Elektrikář - silnoproud | 3 | 10 | | 5 | | | | 5 | 50,0% |
| | | 3342L502 | Dřevařská a nábytkářská výroba - nást. | 2 | 11 | | | | | 1 | 1 | 9,1% |
| | | 3356H001 | Truhlář | 3 | 29 | 1 | 12 | | 1 | 1 | 15 | 51,7% |
| | | 3644L502 | Stavební provoz - nást. | 2 | 8 | | | | | | 0 | 0,0% |
| | | 3655H001 | Klempíř | 3 | 0 | 2 | | | | | 2 | x |
| | | 3667H001 | Zedník | 3 | 15 | | 1 | | | | 1 | 6,7% |
| | | 3669H001 | Pokrývač | 3 | 10 | | 1 | 1 | | | 2 | 20,0% |
| | | 3652H001 | Instalatér | 3 | 15 | | 5 | | | 1 | 6 | 40,0% |
| | | 3664H001 | Tesař | 3 | 13 | | 4 | | | | 4 | 30,8% |
| | | 8251H001 | Umělecký kovář a zámečnick | 3 | 0 | | | | | | 0 | x |
| 8251H006 | Umělecký truhlář | 3 | 10 | 1 | 1 | 1 | | | 3 | 30,0% | | |
| Manažerská akademie - střední odborná škola, s.r.o. | 25326384 | 6341M017 | Specialista pro obchod. a manaž.čin. | 4 | 25 | | 2 | 1 | | 2 | 5 | 20,0% |
| | | 6442M044 | Manažer mezinárodní přepr. a obch. | 4 | 16 | | 3 | | 1 | 1 | 5 | 31,3% |
| | | 6843M001 | Veřejnosprávní činnost | 4 | 22 | 2 | 3 | | 1 | | 6 | 27,3% |
| Obchodní akademie a Jazyková škola s právem státní jazykové zkoušky Jihlava | 60545887 | 6341M004 | Obchodní akademie | 4 | 85 | 1 | 5 | | | 1 | 7 | 8,2% |
| | | | | | | | | | | | | |
| Soukromá vyšší odborná škola grafická a Střední umělecká škola grafická, s.r.o. | 25335022 | 8241M007 | Propagační výtvarnictví | 4 | 53 | | 4 | 1 | 3 | 2 | 10 | 18,9% |
| | | 8241N004 | Multimediální umělecká tvorba | 3 | 0 | | | | | | 0 | x |
| Soukromé gymnázium AD FONTES, o.p.s. | 25571338 | 7941K801 | Gymnázium | 8 | 27 | | 3 | | | | 3 | 11,1% |
| Střední odborná škola sociální u Matky Boží Jihlava | 380661 | 7541M012 | Vých. a humanit.činnost | 4 | 53 | | 8 | 1 | | 3 | 12 | 22,6% |
| | | | | | | | | | | | | |
| Soukromá vyšší odborná škola sociální, o.p.s. | 25571303 | 7541N002 | Sociální práce - VOŠ | 3 | 36 | | 1 | 2 | | 1 | 4 | 11,1% |
| | | | | | | | | | | | | |
| Střední uměleckoprůmyslová škola Jihlava - Helenín, Hálkova 42 | 60545976 | 8241M022 | Modelářství a návrhářství oděvů | 4 | 23 | | 1 | | 1 | | 2 | 8,7% |
| | | 6442M024 | Management textilu a oděv. | 4 | 24 | | 7 | | 1 | | 8 | 33,3% |
| | | 8241M008 | Propagační výtvarnictví - výstavnictví | 4 | 19 | | 2 | | 1 | 2 | 5 | 26,3% |
| | | 8241M049 | Textilní výroba - ruční výt. zprac. textilií | 4 | 7 | | | | 1 | | 1 | 14,3% |
| | | 8241M050 | Textilní výtvarnictví - pletařská tvorba | 4 | 0 | | | | | | 0 | x |

| Název | IČ | Kód oboru | Název oboru | Délka studia | Počet absol. | Počet absol. v evid. ÚP | | | | | Celkem | Podíl evidov. |
|--|----------|-----------|----------------------------------|--------------|--------------|-------------------------|----|----|----|----|--------|---------------|
| | | | | | | HB | Jl | PE | TR | ZR | | |
| Střední průmyslová škola Jihlava | 60545992 | 2341M001 | Strojírenství | 4 | 30 | 1 | | | | | 1 | 3,3% |
| | | 2647M002 | Elektronické počítačové systémy | 4 | 59 | | 2 | 1 | | 1 | 4 | 6,8% |
| | | 2644M001 | Automatizační technika | 4 | 20 | | 1 | | | | 1 | 5,0% |
| | | 7842M001 | Technické lyceum | 4 | 25 | | 2 | | | | 2 | 8,0% |
| Střední škola automobilní Jihlava | 56260 | 2355H002 | Klempíř pro stroj. výrobu | 3 | 9 | 1 | 1 | | | | 2 | 22,2% |
| | | 2368H001 | Automechanik | 3 | 42 | 2 | 8 | | 1 | | 11 | 26,2% |
| | | 2657H001 | Autoelektrikář | 3 | 8 | 1 | 2 | 1 | 1 | 1 | 6 | 75,0% |
| | | 2361H001 | Lakýrník | 3 | 7 | | 1 | | | | 1 | 14,3% |
| | | 3941L001 | Autotronik | 4 | 25 | 2 | | | | 1 | 3 | 12,0% |
| | | 6441L524 | Podnikání | 2 | 19 | | 4 | | | | 4 | 21,1% |
| Střední škola obchodu a služeb Jihlava | 836591 | 3158H001 | Krejčí | 3 | 0 | | 1 | | | | 1 | x |
| | | 3456H001 | Fotograf | 3 | 18 | 1 | 1 | | 1 | 1 | 4 | 22,2% |
| | | 6951H001 | Kadeřník | 3 | 29 | | 7 | 1 | 1 | 1 | 10 | 34,5% |
| | | 6941L004 | Kosmetička | 4 | 19 | | 5 | 1 | 3 | 1 | 10 | 52,6% |
| | 63442850 | 2363H001 | Hodinář | 3 | 8 | | | | | | 0 | 0,0% |
| | | 6341M006 | Obchodně podnikatelská činnost | 4 | 31 | | 7 | | | | 7 | 22,6% |
| | | 6551H002 | Kuchař - číšník pro pohostinství | 3 | 36 | | 16 | | | 1 | 17 | 47,2% |
| | | 6641L008 | Obchodník | 4 | 26 | | 14 | | | | 14 | 53,8% |
| | 60545895 | 6651H004 | Prodavač - smíšené zboží | 3 | 14 | | 7 | | | 3 | 10 | 71,4% |
| | | 2942M001 | Analýza potravin | 4 | 20 | | 2 | 1 | | | 3 | 15,0% |
| | | 4141M001 | Agropodnikání | 4 | 16 | | 2 | | | 1 | 3 | 18,8% |
| | | | | | | | | | | | | |
| Střední škola technická Jihlava | 13695461 | 2345L001 | Mechanik seřizovač | 4 | 15 | | | | | 1 | 1 | 6,7% |
| | | 3941M003 | Mechatronika | 4 | 15 | | 2 | | | | 2 | 13,3% |
| | | 2345L005 | Mech. číslicově řízených str. | 4 | 8 | | 1 | | 1 | | 2 | 25,0% |
| | | 2343L506 | Provozní technika - nást. | 2 | 0 | | | | | | 0 | x |
| | | 2643L001 | Mechanik elektronik | 4 | 0 | | | | | | 0 | x |
| | | 2351H001 | Zámečnick | 3 | 4 | | | | | | 0 | 0,0% |
| | | 2352H001 | Nástrojař | 3 | 7 | | 2 | | | | 2 | 28,6% |
| | | 2357H001 | Strojní kovář | 3 | 0 | | | | | | 0 | x |
| | | 2651H003 | Elektrikář - silnoproud | 3 | 5 | | 1 | | | | 1 | 20,0% |
| | | 2651H002 | Elektrikář - slaboproud | 3 | 10 | | 6 | | | | 6 | 60,0% |
| | | 2641L501 | Elektrotechnika | 2 | 0 | 1 | | | | | 1 | x |
| | | 2653H001 | Mechanik elektronických zařízení | 3 | 0 | | | | | | 0 | x |
| | | 2356H001 | Obrábění kovů | 3 | 20 | 1 | 4 | | | | 5 | 25,0% |

| Název | IČ | Kód oboru | Název oboru | Délka studia | Počet absol. | Počet absol. v evid. ÚP | | | | | Celkem | Podíl evidov. |
|---|----------|-----------|----------------------------------|--------------|--------------|-------------------------|----|----|----|----|--------|---------------|
| | | | | | | HB | JI | PE | TR | ZR | | |
| Střední zdravotnická škola a Vyšší odborná škola zdravotnická Jihlava | 638056 | 5341M007 | Zdravotnický asistent | 4 | 54 | | 3 | | | | 3 | 5,6% |
| | | 7842M005 | Zdravotnické lyceum | 4 | 0 | | | | | | 0 | x |
| | | 5341N001 | Diplomovaná všeobecná sestra | 3 | 18 | | | | | 1 | 1 | 5,6% |
| | | 5341N11 | Diplomovaná všeobecná sestra | 3 | 15 | | | | | | 0 | 0,0% |
| Škola ekonomiky a cestovního ruchu, soukromá střední odborná škola s.r.o. | 25348931 | 6841M006 | Právní administrativa | 4 | 22 | 2 | 2 | | 1 | | 5 | 22,7% |
| | | 6341M013 | Podnikatel | 4 | 0 | | | | | | 0 | x |
| | | 6443M007 | Ekonomika a cestovní ruch | 4 | 29 | | 2 | | | | 2 | 6,9% |
| Gymnázium Otokara Březiny a Střední odborná škola Telč | 60545941 | 7941K401 | Gymnázium | 4 | 31 | | 1 | | | | 1 | 3,2% |
| | | 7941K801 | Gymnázium | 8 | 26 | | | | | | 0 | 0,0% |
| | 60545917 | 6441M001 | Podnikání a služby | 4 | 56 | | 8 | | 2 | | 10 | 17,9% |
| Střední odborná škola a Střední odborné učiliště Třešť | 48461636 | 2954H002 | Cukrář - výroba | 3 | 12 | | 3 | 1 | 1 | | 5 | 41,7% |
| | | 2956H002 | Řezník - uzenář | 3 | 0 | | | | | | 0 | x |
| | | 2862H003 | Malíř skla a keramiky | 3 | 0 | | | | | | 0 | x |
| | | 2858H005 | Sklář | 3 | 0 | | | | | | 0 | x |
| | | 3158H001 | Krejčí | 3 | 0 | | | | | | 0 | x |
| | | 3356H001 | Truhlář | 3 | 6 | | 1 | | | | 1 | 16,7% |
| | | 4151H008 | Krajinář | 3 | 0 | | | | | | 0 | x |
| | | 4152H001 | Zahradník | 3 | 13 | 1 | 2 | 1 | 2 | | 6 | 46,2% |
| | | 6441L524 | Podnikání | 2 | 15 | | 4 | | | 1 | 5 | 33,3% |
| | | 6551H002 | Kuchař - číšník pro pohostinství | 3 | 21 | | 5 | | 1 | | 6 | 28,6% |
| | | 2956E002 | Řeznické a uzenářské práce | 3 | 0 | | | | | | 0 | x |
| | | 2954E003 | Cukrářské práce | 3 | 5 | 1 | 3 | | 3 | 2 | 9 | 180,0% |
| | | 3159E001 | Šití oděvů | 3 | 0 | | | | | | 0 | x |
| | | 3356E004 | Tesařské a truhlářské práce | 3 | 8 | | | | 1 | | 1 | 12,5% |
| | | 3667E001 | Zednické práce | 3 | 0 | | | | | | 0 | x |
| | | 4152E008 | Květinářské práce | 3 | 11 | 1 | 3 | 1 | 1 | | 6 | 54,5% |
| | | 6552E001 | Kuchařské práce | 3 | 15 | 1 | 8 | 1 | 5 | | 15 | 100,0% |
| | | 6651E003 | Prodavačské práce | 3 | 0 | | | | | | 0 | x |
| | | 6955E005 | Pečovatelské práce | 3 | 6 | 2 | | | | | 2 | 33,3% |
| | | 4144M001 | Zahradnictví | 4 | 22 | | 3 | 1 | 1 | | 5 | 22,7% |
| Odborné učiliště a PrŠ Černovice | 62540017 | 3356E001 | Truhlářské práce | 3 | 6 | | | 1 | | | 1 | 16,7% |
| | | 3159E001 | Šití oděvů | 3 | 1 | | | 1 | | | 1 | 100,0% |
| | | 3359E001 | Čalounické práce | 3 | 4 | | | | | | 0 | 0,0% |
| | | 3657E002 | Malířské práce | 3 | 4 | | | 1 | | | 1 | 25,0% |
| | | 3667E001 | Zednické práce | 3 | 1 | | | | | | 0 | 0,0% |
| | | 6552E001 | Kuchařské práce | 3 | 7 | | | | | | 0 | 0,0% |

| Název | IČ | Kód oboru | Název oboru | Délka studia | Počet absol. | Počet absol. v evid. ÚP | | | | | Celkem | Podíl evidov. |
|--|-------------------|-----------|--|--------------|--------------|-------------------------|----|----|----|----|--------|---------------|
| | | | | | | HB | JI | PE | TR | ZR | | |
| | | 6955E005 | Práce ve zdrav.a soc.zařízeních-peč.prá. | 3 | 3 | | | 3 | | | 3 | 100,0% |
| | | 7862C001 | Praktická škola | 3 | 3 | | | | | | 0 | 0,0% |
| Gymnázium dr. Aleše Hrdličky Humpolec, Komenského 147 | 62540041 | 7941K401 | Gymnázium | 4 | 28 | 2 | | | | | 2 | 7,1% |
| | | 7941K801 | Gymnázium | 8 | 32 | | | 1 | | | 1 | 3,1% |
| Střední škola SČMSD Humpolec, s.r.o. | 48200948 | 6441L524 | Podnikání | 2 | 13 | 2 | | 1 | | 1 | 4 | 30,8% |
| | | 6551H002 | Kuchař - číšník pro pohostinství | 3 | 13 | 2 | | 1 | | | 3 | 23,1% |
| | | 6641L008 | Obchodník | 4 | 53 | 12 | | 10 | | | 22 | 41,5% |
| | | 6651H022 | Prodavač a výrobce lahůdek | 3 | 0 | | | | | | 0 | x |
| Česká zemědělská akademie v Humpolci, střední škola | 511790 | 2651H003 | Elektrikář - silnoproud | 3 | 0 | | | | | | 0 | x |
| | | 3667H001 | Zedník | 3 | 5 | | | 4 | | | 4 | 80,0% |
| | | 3667E003 | Stavební výroba | 2 | 0 | | | | | | 0 | x |
| | | 2368H001 | Automechanik | 3 | 31 | 2 | | 2 | | | 4 | 12,9% |
| | | 2657H001 | Autoelektrikář | 3 | 18 | | | 1 | | | 1 | 5,6% |
| | | 2355H002 | Klempíř - strojírenská výroba | 3 | 8 | | 1 | 1 | | | 2 | 25,0% |
| | | 3652H001 | Instalatér | 3 | 4 | 1 | | | | | 1 | 25,0% |
| | | 3664H001 | Tesař | 3 | 10 | | | 2 | | | 2 | 20,0% |
| | | 3657E508 | Malířské a natěračské práce | 2 | 0 | | | | | | 0 | x |
| | | 2646L505 | Autoelektronika | 2 | 17 | 1 | | 1 | | | 2 | 11,8% |
| | 3657H003 | Malíř | 3 | 0 | | | | | | 0 | x | |
| | 62540050 | 4141M001 | Agropodnikání | 4 | 22 | 3 | 1 | 2 | | | 6 | 27,3% |
| | | 4104M001 | Rostlinolékařství | 4 | 0 | | | 1 | | | 1 | x |
| | 60126680 87742 | 4143M002 | Chovatelství | 4 | 33 | 4 | 1 | | | | 5 | 15,2% |
| | | 7541M003 | Sociální péče - pečovatelská činnost | 4 | 12 | 1 | | 1 | | | 2 | 16,7% |
| | | 7541M004 | Sociální péče - sociálněsprávní činnost | 4 | 17 | 4 | | | | | 4 | 23,5% |
| | | 7842M006 | Přírodovědné lyceum | 4 | 12 | | | | | | 0 | 0,0% |
| | | 4151H007 | Zemědělec, hodpodyňka | 3 | 0 | | | | | | 0 | x |
| | | 4153H010 | Chovatel koní a jezdec | 3 | 9 | | | 2 | | 1 | 3 | 33,3% |
| | | 4155H003 | Opravář zemědělských strojů | 3 | 25 | 3 | | | | | 3 | 12,0% |
| 6441L524 | | Podnikání | 2 | 17 | 5 | | | | | 5 | 29,4% | |
| Střední škola Kamenice nad Lipou | 73211 | 6953H003 | Provoz služeb | 3 | 0 | | | | | | 0 | x |
| | | 2368H001 | Automechanik | 3 | 16 | | | 3 | | | 3 | 18,8% |
| | | 4151H011 | Farmář | 3 | 6 | | | 1 | | | 1 | 16,7% |
| | | 4155H003 | Opravář zemědělských strojů | 3 | 19 | | | 1 | | | 1 | 5,3% |
| | | 6441L524 | Podnikání | 2 | 17 | | | 6 | | | 6 | 35,3% |
| Gymnázium Pacov | 62540076 | 7941K601 | Gymnázium | 6 | 27 | | | 1 | | | 1 | 3,7% |

| Název | IČ | Kód oboru | Název oboru | Délka studia | Počet absol. | Počet absol. v evid. ÚP | | | | | Celkem | Podíl evidov. |
|--|----------|--|---|--------------|--------------|-------------------------|----|----|----|----|--------|---------------|
| | | | | | | HB | JI | PE | TR | ZR | | |
| Gymnázium Pelhřimov | 62540009 | 7941K401 | Gymnázium | 4 | 58 | | | 2 | | | 2 | 3,4% |
| | | 7941K801 | Gymnázium | 8 | 28 | | | | | | 0 | 0,0% |
| Obchodní akademie Pelhřimov, Jirsíkova 875 | 62540068 | 6341M02 | Obchodní akademie | 4 | 54 | | | 8 | | | 8 | 14,8% |
| | | 7842M02 | Ekonomické lyceum | 4 | 22 | | | 2 | | | 2 | 9,1% |
| Střední průmyslová škola a Střední odborné učiliště Pelhřimov | 14450470 | 6951H001 | Kadeřník | 3 | 28 | 1 | 3 | | | | 4 | 14,3% |
| | | 2351H001 | Zámečnick | 3 | 12 | | | | | | 0 | 0,0% |
| | | 2651H001 | Elektrikář | 3 | 6 | | | 1 | | | 1 | 16,7% |
| | | 3341L006 | Operátor dřevař. a náb. výroby | 4 | 8 | 1 | 1 | | | | 2 | 25,0% |
| | | 3143L004 | Operátor oděvní výroby | 4 | 15 | | | 5 | | | 5 | 33,3% |
| | | 3356H001 | Truhlář | 3 | 13 | | 1 | 4 | | | 5 | 38,5% |
| | | 6651H004 | Prodavač - smíšené zboží | 3 | 14 | | | 2 | | | 2 | 14,3% |
| | | 2345L001 | Mechanik seřizovač | 4 | 18 | 1 | | | | | 1 | 5,6% |
| | | 2643L001 | Mechanik elektronik | 4 | 14 | | | | | | 0 | 0,0% |
| | | 6441L524 | Podnikání | 2 | 19 | | 1 | 2 | | | 3 | 15,8% |
| | 2647M003 | Informační technologie - aplik.osob.poč. | 4 | 19 | | | | | | 0 | 0,0% | |
| | 62540033 | 2345M005 | Silniční doprava | 4 | 25 | | 2 | 3 | | | 5 | 20,0% |
| | | 2341M001 | Strojírenství | 4 | 16 | | | 2 | | | 2 | 12,5% |
| Vyšší odborná škola a Střední škola hotelová SČMSD Pelhřimov, s.r.o. | 48200930 | 6542M004 | Hotelnictví a turismus | 4 | 28 | | 1 | 2 | | | 3 | 10,7% |
| | | 6551H002 | Kuchař - číšník pro pohostinství | 3 | 28 | | | 8 | | | 8 | 28,6% |
| | | 2954H002 | Cukrář | 3 | 4 | | | | | | 0 | 0,0% |
| | | 6441L524 | Podnikání | 2 | 0 | 1 | | | | | 1 | x |
| | | 6542N009 | Management hotelového provozu | 3 | 6 | | | 1 | | | 1 | 16,7% |
| Gymnázium a Střední odborná škola, Moravské Budějovice Tyršova 365 | 60418427 | 7941K401 | Gymnázium | 4 | 55 | | | | 3 | | 3 | 5,5% |
| | 44065485 | 7941K601 | Gymnázium | 6 | 28 | | | | | | 0 | 0,0% |
| | | 6843M001 | Veřejnosprávní činnost | 4 | 27 | | | | 6 | | 6 | 22,2% |
| | | 7541M003 | Sociální péče - pečovatelská činnost | 4 | 8 | | | | 1 | | 1 | 12,5% |
| | | 7541M004 | Sociální péče - sociálněsprávní činnost | 4 | 13 | | | | 2 | | 2 | 15,4% |

| Název | IČ | Kód oboru | Název oboru | Délka studia | Počet absol. | Počet absol. v evid. ÚP | | | | | Celkem | Podíl evidov. |
|--|------------------------|---------------------------|----------------------------------|--------------|--------------|-------------------------|----|----|----|----|--------|---------------|
| | | | | | | HB | JI | PE | TR | ZR | | |
| Střední škola řemesel a služeb Moravské Budějovice | 225924 | 2641L501 | Elektrotechnika | 2 | 6 | | | | 1 | | 1 | 16,7% |
| | | 6641L008 | Obchodník | 4 | 0 | | | | | | 0 | x |
| | | 2345L001 | Mechanik seřizovač | 4 | 10 | | | | 1 | | 1 | 10,0% |
| | | 2651H003 | Elektrikář - silnoproud | 3 | 5 | | | | 1 | | 1 | 20,0% |
| | | 6651H004 | Prodavač - smíšené zboží | 3 | 7 | | | | 2 | | 2 | 28,6% |
| | | 2368H001 | Automechanik | 3 | 18 | | 1 | | 8 | | 9 | 50,0% |
| | | 2355H002 | Klempíř - strojírenská výroba | 3 | 0 | | | | | | 0 | x |
| | | 2351H001 | Zámečnick | 3 | 14 | | | | 4 | | 4 | 28,6% |
| | | 2356H001 | Obráběč kovů | 3 | 17 | | | | 1 | | 1 | 5,9% |
| | | 3652H001 | Instalatér | 3 | 0 | | | | 2 | | 2 | x |
| | | 6441L524 | Podnikání | 2 | 9 | | | | 8 | | 8 | 88,9% |
| | | 6551H002 | Kuchař - číšník pro pohostinství | 3 | 25 | | | 1 | 7 | | 8 | 32,0% |
| | | 4155H003 | Opravář zemědělských strojů | 3 | 17 | | | | 5 | | 5 | 29,4% |
| | | 2956H002 | Řezník - uzenář pro vyr. | 3 | 0 | | | | | | 0 | x |
| 230944 | 4156H001 | Mechanizátor lesní výroby | 3 | 0 | | | | | 0 | x | | |
| Gymnázium Třebíč | 60418435 | 7941K401 | Gymnázium | 4 | 94 | 1 | | | 6 | | 7 | 7,4% |
| | | 7941K801 | Gymnázium | 8 | 28 | | | | | | 0 | 0,0% |
| Katolické gymnázium Třebíč | 44065663 | 7941K408 | Gymnázium - živé jazyky | 4 | 28 | | | | 2 | 1 | 3 | 10,7% |
| | | 7941K808 | Gymnázium - živé jazyky | 8 | 24 | | | | | | 0 | 0,0% |
| Soukromá střední odborná škola a Střední odborné učiliště s.r.o. | 25325531 | 6843M001 | Veřejnosprávní činnost | 4 | 22 | | | | 8 | | 8 | 36,4% |
| | | 6441L524 | Podnikání | 2 | 0 | | | | 2 | | 2 | x |
| | | 3356H001 | Truhlář | 3 | 8 | | 1 | | 4 | | 5 | 62,5% |
| Obchodní akademie Dr. Albína Bráfa a Jazyková škola s právem státní jazykové zkoušky Třebíč | 60418443 | 6341M004 | Obchodní akademie | 4 | 97 | | 1 | | 8 | | 9 | 9,3% |
| | | | | | | | | | | | | |
| | | | | | | | | | | | | |
| Hotelová škola Třebíč | 66610699 | 6441L524 | Podnikání | 2 | 32 | | 1 | | 11 | | 12 | 37,5% |
| | | 6651H004 | Prodavač - smíšené zboží | 3 | 16 | | | | 4 | | 4 | 25,0% |
| | | 6641L008 | Obchodník | 4 | 23 | | | | 2 | | 2 | 8,7% |
| | | 6552H001 | Kuchař | 3 | 15 | | 1 | | 3 | | 4 | 26,7% |
| | | 6551H002 | Kuchař - číšník pro pohostinství | 3 | 49 | | | | 27 | | 27 | 55,1% |
| | | 6951H001 | Kadeřník | 3 | 28 | | | | 6 | | 6 | 21,4% |
| | | 3158H001 | Krejčí | 3 | 0 | | | | 1 | | 1 | x |
| | | 2954H002 | Cukrář - výroba | 3 | 25 | | 1 | | 9 | | 10 | 40,0% |
| 6542M004 | Hotelnictví a turismus | 4 | 28 | | | 2 | | 5 | | 7 | 25,0% | |

| Název | IČ | Kód oboru | Název oboru | Délka studia | Počet absol. | Počet absol. v evid. ÚP | | | | | Celkem | Podíl evidov. |
|---|----------|-----------|--|--------------|--------------|-------------------------|----|----|----|----|--------|---------------|
| | | | | | | HB | JI | PE | TR | ZR | | |
| Střední škola stavební Třebíč | 60418451 | 3667H001 | Zedník | 3 | 10 | | | | 7 | | 7 | 70,0% |
| | | 3652H001 | Instalatér | 3 | 30 | | | | 11 | | 11 | 36,7% |
| | | 3657H001 | Malíř | 3 | 5 | | | | 2 | | 2 | 40,0% |
| | | 3356H001 | Truhlář | 3 | 26 | | 1 | | 4 | | 5 | 19,2% |
| | | 3664H001 | Tesař | 3 | 6 | | | | 1 | | 1 | 16,7% |
| | | 2651H003 | Elektrikář - silnoproud | 3 | 17 | | | | 6 | | 6 | 35,3% |
| | | 3644L502 | Stavební provoz | 2 | 7 | | 2 | | 3 | | 5 | 71,4% |
| | | 3342L502 | Dřevařská a nábytkářská výroba - nást. | 2 | 16 | | | | 3 | | 3 | 18,8% |
| | | 3667E001 | Zednické práce | 3 | 0 | | | | | | 0 | x |
| | | 3657E005 | Malířské, lakýrnické a natěrač.pr. | 3 | 5 | | | | 5 | | 5 | 100,0% |
| | | 3641M001 | Pozemní stavitelství | 4 | 27 | | | | | 0 | 0,0% | |
| | | 3645M002 | Technické zařízení budov | 4 | 21 | | | | 2 | 2 | 9,5% | |
| | | 6442M027 | Management ve stavebnictví | 4 | 24 | | | | 2 | 2 | 8,3% | |
| Střední průmyslová škola Třebíč | 66610702 | 7842M001 | Technické lyceum | 4 | 46 | | 1 | | 5 | | 6 | 13,0% |
| | | 2341M001 | Strojírenství | 4 | 30 | | | | 2 | | 2 | 6,7% |
| | | 2647M002 | Elektronické počítačové systémy | 4 | 46 | | | | 4 | 2 | 6 | 13,0% |
| | | 2643M004 | Slaboproudá elektrotechnika | 4 | 24 | | 1 | | 3 | | 4 | 16,7% |
| | | 1602M001 | Průmyslová ekologie | 4 | 19 | | | | 4 | | 4 | 21,1% |
| | | 2643L001 | Mechanik elektronik | 4 | 16 | | | | 2 | 1 | 3 | 18,8% |
| | | 2653H001 | Mechanik elektronických zař. | 3 | 28 | | | | 8 | 2 | 10 | 35,7% |
| | | 2651H003 | Elektrikář - silnoproud | 3 | 0 | | | | 2 | | 2 | x |
| Střední škola řemesel Třebíč | 55077 | 2657H001 | Autoelektrikář | 3 | 6 | | | | | | 0 | 0,0% |
| | | 2368H001 | Automechanik | 3 | 20 | | | | 10 | | 10 | 50,0% |
| | | 4155H003 | Opravář zemědělských strojů | 3 | 30 | | | | 7 | | 7 | 23,3% |
| | | 2355H002 | Klempíř - strojírenská výroba | 3 | 22 | | | | 12 | | 12 | 54,5% |
| | | 6441L524 | Podnikání | 2 | 23 | | | | 11 | 1 | 12 | 52,2% |
| | | 3941L001 | Autotronik | 4 | 25 | | | | 8 | 1 | 9 | 36,0% |
| | | 8251L003 | Uměleckořemeslné zprac kovů | 4 | 7 | | 1 | | 5 | | 6 | 85,7% |
| Vyšší odborná škola a Střední škola veterinární, zemědělská a zdravotnická Třebíč | 638064 | 4341M001 | Veterinární prevence | 4 | 20 | | | | 1 | | 1 | 5,0% |
| | | 5341M007 | Zdravotnický asistent | 4 | 49 | | | | 3 | 1 | 4 | 8,2% |
| | | 5341N001 | Diplomovaná všeobecná sestra | 3 | 11 | | | | | | 0 | 0,0% |
| | | 6341N008 | Účetnictví a finanční hospodářství | 3 | 9 | | | | 1 | | 1 | 11,1% |
| | 60418460 | 4141M001 | Agropodnikání | 4 | 17 | | 1 | | 1 | | 2 | 11,8% |
| Gymnázium Bystřice nad Pernštejnem | 48895466 | 7941K401 | Gymnázium | 4 | 32 | | | | | 2 | 2 | 6,3% |
| | | 7941K801 | Gymnázium | 8 | 28 | | | | | | 0 | 0,0% |

| Název | IČ | Kód oboru | Název oboru | Délka studia | Počet absol. | Počet absol. v evid. ÚP | | | | | Celkem | Podíl evidov. | |
|---|----------|-----------|----------------------------------|----------------------------------|--------------|-------------------------|----|----|----|----|--------|---------------|-------|
| | | | | | | HB | JI | PE | TR | ZR | | | |
| Vyšší odborná škola a Střední odborná škola zemědělsko-technická Bystřice nad Pernštejnem | 48895474 | 2351E005 | Zámečnické práce ve stavebnictví | 3 | 14 | | 2 | | | 3 | 5 | 35,7% | |
| | | 6552E001 | Kuchařské práce | 3 | 9 | | | | | 9 | 9 | 100,0% | |
| | 48895504 | 7861D001 | Praktická škola tříletá | 3 | 0 | | | | | | 0 | x | |
| | | 3159E001 | Šití oděvů | 3 | 0 | | | | | | 0 | x | |
| | | 4152E011 | Zahradnické práce | 3 | 0 | | | | | | 0 | x | |
| | | 4155H003 | Opravář zemědělských strojů | 3 | 16 | | | | | 3 | 3 | 18,8% | |
| | | 2368H001 | Automechanik | 3 | 14 | | | | | 7 | 7 | 50,0% | |
| | | 2657H001 | Autoelektrikář | 3 | 0 | | | | | | 0 | x | |
| | | 6441L524 | Podnikání | 2 | 15 | | | | | 4 | 4 | 26,7% | |
| | | 3741L503 | Dopravní provoz | 2 | 9 | | | | | 2 | 2 | 22,2% | |
| | | 4131N010 | Agroturistika - VOŠ | 3 | 20 | | | | | 6 | 6 | 30,0% | |
| | | 4141M001 | Agropodnikání | 4 | 24 | | | | | 6 | 6 | 25,0% | |
| | | 6442M040 | Management cestovního ruchu | 4 | 28 | | 1 | | | 6 | 7 | 25,0% | |
| Gymnázium Vincence Makovského se sportovními třídami Nové Město na Moravě | 48895512 | 7941K401 | Gymnázium | 4 | 31 | | | | | 2 | 2 | 6,5% | |
| | | 7941K801 | Gymnázium | 8 | 31 | | | | | | 0 | 0,0% | |
| | | 7941K413 | Gymnázium -tělesná výchova | 4 | 10 | | | | | | 0 | 0,0% | |
| | | 7941K420 | Gymnázium - sportovní příprava | 4 | 5 | | | | | | 0 | 0,0% | |
| Střední odborná škola Nové Město na Moravě | 67009425 | 230952 | 3667H001 | Zedník | 3 | 9 | | | | | 0 | 0,0% | |
| | | | 3652H001 | Instalatér | 3 | 11 | | | | | 4 | 4 | 36,4% |
| | | | 3752H001 | Železničář | 3 | 5 | 1 | | | | | 1 | 20,0% |
| | | | 6341M006 | Obchodně podnikatelská činnost | 4 | 16 | | | | | 2 | 2 | 12,5% |
| | | | 6442M030 | Management dopravy pošt a telek. | 4 | 15 | | | | | 5 | 5 | 33,3% |
| | | | 2366H001 | Mechanik opravář | 3 | 25 | | | | | 9 | 9 | 36,0% |
| | | | 3356H001 | Truhlář | 3 | 22 | | | | | 7 | 7 | 31,8% |
| | | | 4156H001 | Mechanizátor lesní výroby | 3 | 5 | 1 | | | 1 | | 2 | 40,0% |
| Gymnázium Velké Meziříčí | 48895393 | 7941K401 | Gymnázium | 4 | 34 | | | | 1 | | 1 | 2,9% | |
| | | 7941K801 | Gymnázium | 8 | 28 | | | | | 2 | 2 | 7,1% | |
| Hotelová škola Světlá a Obchodní akademie Velké Meziříčí | 48895377 | 6542M004 | Hotelnictví a turismus | 4 | 111 | 2 | 6 | | 3 | 12 | 23 | 20,7% | |
| | | 6341M004 | Obchodní akademie | 4 | 27 | | | | | 6 | 6 | 22,2% | |
| Střední škola řemesel a služeb Velké Meziříčí | 55450 | 2368H001 | Automechanik | 3 | 17 | | 1 | | 1 | 6 | 8 | 47,1% | |
| | | 2651H001 | Elektrikář | 3 | 7 | | | | | 1 | 1 | 14,3% | |
| | | 6551H002 | Kuchař - číšník pro pohostinství | 3 | 32 | | | | | 16 | 16 | 50,0% | |
| | | 4155H003 | Opravář zemědělských strojů | 3 | 33 | | 1 | | 1 | 8 | 10 | 30,3% | |
| | | 6441L524 | Podnikání | 2 | 23 | | | | | 16 | 16 | 69,6% | |
| | | 6953H003 | Provoz služeb | 3 | 9 | | | | 1 | 3 | 4 | 44,4% | |

| Název | IČ | Kód oboru | Název oboru | Délka studia | Počet absol. | Počet absol. v evid. ÚP | | | | | Celkem | Podíl evidov. |
|--|----------|-----------|---------------------------------------|--------------|--------------|-------------------------|----|----|----|----|--------|---------------|
| | | | | | | HB | JI | PE | TR | ZR | | |
| Biskupské gymnázium | 43379486 | 7941K801 | Gymnázium-víceleté | 8 | 14 | | | | | | 0 | 0,0% |
| | | 7941K401 | Gymnázium-čtyřleté | 4 | 33 | | | | | 3 | 3 | 9,1% |
| Gymnázium Žďár nad Sázavou | 48895407 | 7941K401 | Gymnázium | 4 | 60 | | | | | 1 | 1 | 1,7% |
| | | 7941K801 | Gymnázium | 8 | 28 | | | | | | 0 | 0,0% |
| Střední škola gastronomická Adolpha Kolpinga | 48897094 | 2954H002 | Cukrář - výroba | 3 | 14 | | | | | 2 | 2 | 14,3% |
| | | 6553H001 | Číšník | 3 | 13 | | 1 | | | 8 | 9 | 69,2% |
| | | 6552H001 | Kuchař | 3 | 21 | | | | | 5 | 5 | 23,8% |
| | | 6541L504 | Společné stravování | 2 | 13 | 1 | | | | 6 | 7 | 53,8% |
| Střední škola technická Žďár nad Sázavou | 226106 | 2652H002 | Elektromechanik - stroje a zař. | 3 | 0 | | | | | | 0 | x |
| | | 2651H001 | Elektrikář | 3 | 8 | | | | | 2 | 2 | 25,0% |
| | | 2351H001 | Zámečnick | 3 | 7 | | | | | | 0 | 0,0% |
| | | 2356H001 | Obráběč kovů | 3 | 12 | | 1 | | | 2 | 3 | 25,0% |
| | | 2352H001 | Nástrojař | 3 | 10 | 1 | | | | | 1 | 10,0% |
| | | 3652H001 | Instalatér | 3 | 0 | | | | | | 0 | x |
| | | 2153H001 | Modelář | 3 | 7 | 1 | | | | | 1 | 14,3% |
| | | 2155H001 | Slévač | 3 | 0 | | | | | | 0 | x |
| | | 2642L001 | Mechanik silnoproudých zař. | 4 | 25 | 2 | | | | 8 | 10 | 40,0% |
| | | 2144L001 | Technik modelářských zařízení | 4 | 18 | | | | | 2 | 2 | 11,1% |
| | | 2345L001 | Mechanik seřizovač | 4 | 53 | | | | | 7 | 7 | 13,2% |
| | | 2344L001 | Mechanik strojů a zařízení | 4 | 0 | | | | | | 0 | x |
| | | 6441L524 | Podnikání | 2 | 0 | | | | | 1 | 1 | x |
| Škola ekonomiky a cestovního ruchu, soukromá střední odborná škola s.r.o. | 25341863 | 6341M027 | Podnikání, řízení a obchod | 4 | 0 | | | | | | 0 | x |
| | | 6841M006 | Právní administrativa | 4 | 17 | | | | | 4 | 4 | 23,5% |
| | | 6443M007 | Ekonomika a cestovní ruch | 4 | 27 | | | | | 3 | 3 | 11,1% |
| Střední škola obchodní a služeb SČMSD, Žďár nad Sázavou, s.r.o. | 47900539 | 6651H004 | Prodavač smíšené zboží | 3 | 0 | | | | | 1 | 1 | x |
| | | 6652H001 | Aranžér | 3 | 15 | 1 | | | | 3 | 4 | 26,7% |
| | | 6551H002 | Kuchař - číšník pro pohostinství | 3 | 28 | 1 | 1 | | | 6 | 8 | 28,6% |
| | | 6951H001 | Kadeřnice | 3 | 27 | 2 | | | | 5 | 7 | 25,9% |
| | | 6941L004 | Kosmetička | 4 | 21 | 2 | | | | 7 | 9 | 42,9% |
| | | 6441L524 | Podnikání | 2 | 0 | | | | | 2 | 2 | x |
| | | 6341M004 | Obchodní akademie | 4 | 26 | | | | | 6 | 6 | 23,1% |
| Vyšší odborná škola a Střední průmyslová škola, Žďár nad Sáz. Studentská 1 | 48895598 | 2631N03 | Elektrotechnika - VOŠ | 3 | 8 | | | | | 3 | 3 | 37,5% |
| | | 6431N06 | Ekonomika strojírenství - VOŠ | 3 | 11 | | | | | 5 | 5 | 45,5% |
| | | 6442M003 | Strojírenská technická administrativa | 4 | 30 | | | | | 6 | 6 | 20,0% |
| | | 2641M002 | Elektrotechnika | 4 | 32 | | | | | 6 | 6 | 18,8% |
| | | 2341M001 | Strojírenství | 4 | 34 | | | | | 4 | 4 | 11,8% |

| Název | IČ | Kód oboru | Název oboru | Délka studia | Počet absol. | Počet absol. v evid. ÚP | | | | | Celkem | Podíl evidov. |
|--|----------|-----------|---|--------------|--------------|-------------------------|------------|------------|------------|------------|-------------|---------------|
| | | | | | | HB | JI | PE | TR | ZR | | |
| | | 3645M002 | Technická zařízení budov | 4 | 18 | | | | | 3 | 3 | 16,7% |
| | | 7842M001 | Technické lyceum | 4 | 32 | | | | | 1 | 1 | 3,1% |
| | | 2647N03 | Informační technologie ve strojírenství - V | 3 | 5 | | | | | | | 0,0% |
| Střední odborné učiliště Jana Tiraye, Velká Bíteš, Tyršova 239 | 68686480 | 6951H001 | Kadeřník | 3 | 11 | | 2 | | | 1 | 3 | 27,3% |
| | | 6551H002 | Kuchař - číšník pro pohostinství | 3 | 10 | | | | | 2 | 2 | 20,0% |
| | | 2954H002 | Cukrář - výroba | 3 | 14 | | | | 1 | 2 | 3 | 21,4% |
| | | 2356H001 | Obráběč kovů | 3 | 15 | | | | | | 0 | 0,0% |
| Střední zdravotnická škola a Vyšší odborná škola zdravotnická Žďár nad Sázavou | 637696 | 5341M007 | Zdravotnický asistent | 4 | 45 | | | | | 2 | 2 | 4,4% |
| | | 5341N001 | Diplomovaná všeobecná sestra | 3 | 14 | | | | | | 0 | 0,0% |
| KRAJSKÉ SŠ | | | | | | 166 | 290 | 110 | 335 | 323 | 1224 | |
| Vysoké školy | | | | | | 45 | 68 | 32 | 99 | 80 | 324 | |
| SŠ mimo kraj | | | | | | 51 | 49 | 35 | 53 | 83 | 271 | |
| CELKEM | | | | | | 262 | 407 | 177 | 487 | 486 | 1819 | |