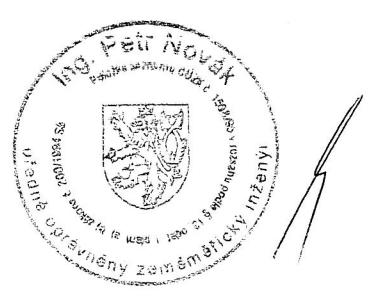
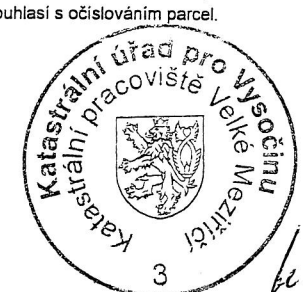

VÝKAZ DOSAVADNÍHO A NOVÉHO STAVU ÚDAJŮ KATASTRU NEMOVITOSTÍ

Dosavadní stav				Nový stav										
Označení pozemku parc. číslem	Výměra parcely		Druh pozemku Způsob využití	Označení pozemku parc. číslem	Výměra parcely		Druh pozemku Způsob využití	Typ stavby Způsob využití	Zpús. určení výměr	Porovnání se stavem evidence právních vztahů				
	ha	m ²			ha	m ²				Díl přechází z pozemku označeného v katastru nemovitostí	Číslo listu vlastnictví	Výměra dílu		Označení dílu
5999/3	*1)	62 23	ostat. pl. jiná plocha	5999/3	12 90	ostat. pl. jiná plocha	č.p. obč.vyb		2	5999/3	6656	12 90		
				5999/159	3 36	ostat. pl. jiná plocha			2	5999/3	6656	3 36		
				5999/160	6 22	ostat. pl. ostat. komunikace			2	5999/3	6656	6 22		
				5999/161	2 84	ostat. pl. jiná plocha			2	5999/3	6656	2 84		
				5999/162	50	ostat. pl. ostat. komunikace			2	5999/3	6656	50		
				5999/163	8 51	ostat. pl. ostat. komunikace			2	5999/3	6656	8 51		
				5999/164	19 39	zast. pl.			2	5999/3	6656	19 39		
				5999/165	8 04	ostat. pl. jiná plocha			2	5999/3	6656	8 04		
				5999/166	48	ostat. pl. ostat. komunikace			2	5999/3	6656	48		
				5999/150		10 91			ostat. pl. jiná plocha	5999/150	8 84	ostat. pl. jiná plocha		
5999/158	2 07	ostat. pl. jiná plocha	2				5999/150	1		2 07				
5999/151		13 10	ostat. pl. jiná plocha	5999/151	12 13	ostat. pl. jiná plocha			2	5999/151	1	12 13		
				5999/167	92	ostat. pl. ostat. komunikace			2	5999/151	1	92		
				5999/171	5	zast. pl.			2	5999/151	1	5		
*1)		86 24			86 25									

*1) Rozdíl vzniklý zaokrouhlením nových výměr (bod 14.7b přílohy vyhlášky č. 26/2007 Sb.)

Dělit nebo scelovat pozemky lze jen na základě územního rozhodnutí, pokud podmínky pro ně nejsou stanoveny jiným rozhodnutím nebo opatřením.

GEOMETRICKÝ PLÁN pro Vyznačení budovy a rozdělení pozemku	Náležitostmi a přesností odpovídá právním předpisům.	Katastrální úřad, katastrální pracoviště souhlasí s očíslováním parcel.
		
Vyhotovil: Geodezie Vysočina s.r.o. Třebíčská 1540, 594 01 Velké Meziříčí Číslo plánu: 3572-171/2010 Okres: Žďár nad Sázavou Obec: Velké Meziříčí Katastr. území: Velké Meziříčí Mapový list: Z.S.IV-17-07 Účel způsobu určení výměr je určen podle § 77 odst. 2 vyhlášky č. 26/2007 Sb. v platném znění.	Geometrický plán ověřil úředně oprávněný zeměměřický inženýr: Ing Petr Novák	Souhlas katastrálního úřadu, kat. pracoviště potvrdil: KLIČMOVÁ Věra
Dosavadním vlastníkům pozemků byla poskytnuta možnost oznámit se v terénu s průběhem navrhovaných nových hranic, které byly označeny předepsaným způsobem.	Dne 20. 08. 2010 Číslo 199/2010 Úředně oprávněný zeměměřický inženýr odpovídá za odbornou úroveň geometrického plánu, za dosažení předepsané přesnosti a za správnost a úplnost náležitostí podle právních předpisů.	Dne 26. 08. 2010 Číslo 456/2010 Jeden prvopis geometrického plánu a předepsané přílohy jsou uloženy u katastrálního úřadu, katastrálního pracoviště.

6035/1

11

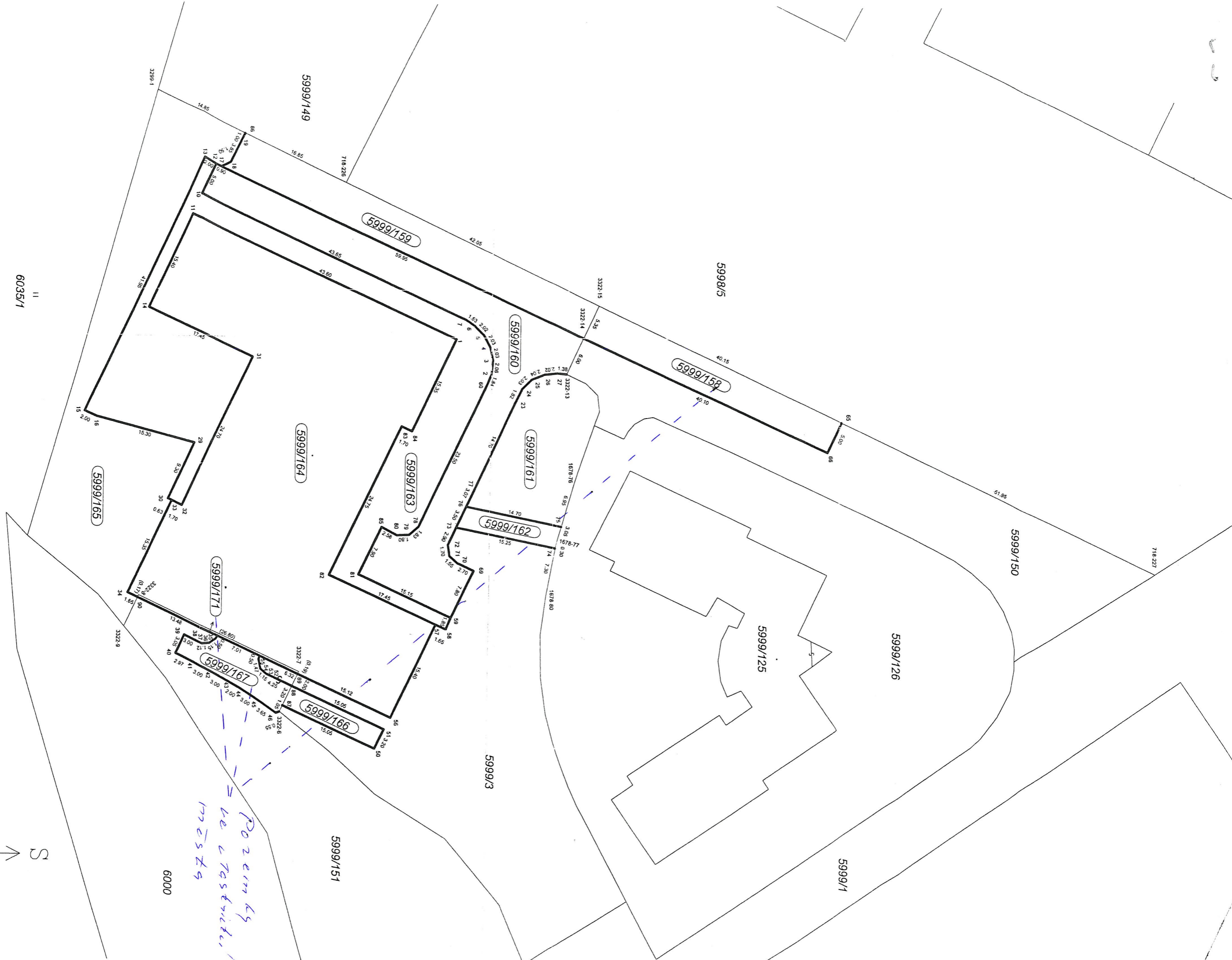

6000

S

Pozemky
ve zastavěné
části