

**Obec Horní Dubenky, 588 52**

Horní Dubenky 31, 588 52, IČO 00285889, tel.567374259, e-mail: ou-hornidubenky@iol.cz

424 224 936

Krajský úřad kraje Vysočina  
Majetko-právní odbor  
Žižkova 57  
587 33 Jihlava

<b>KRAJ VYSOČINA</b>		12
Došlo dne:	- 2 -02- 2011	Počet listů
Č. j.:	2411 9038/2011	Počet příloh

Váš dopis značky ze dne

Naše značka  
Ing. L/259

Vyřizuje/linka  
Ing. J.Lapeš

Horní Dubenky  
2011-01-31

Věc

**Žádost o majetko-právní vypořádání**

V souvislosti s dokončením zaměření ČOV Horní Dubenky Vás žádáme o majetko-právní vypořádání pozemku p.č. 1199/2 – ostatní plocha – jiná plocha o výměře 146 m2.

Pro obec by samozřejmě bylo nejlepším řešením bezúplatný převod.

Přikládáme GPK č. 117-83/2010 z 25.11.2010 a kopii souhlasného prohlášení.

Za kladné vyřízení předem děkuji.

S pozdravem

Ing. Jan Lapeš  
- starosta -



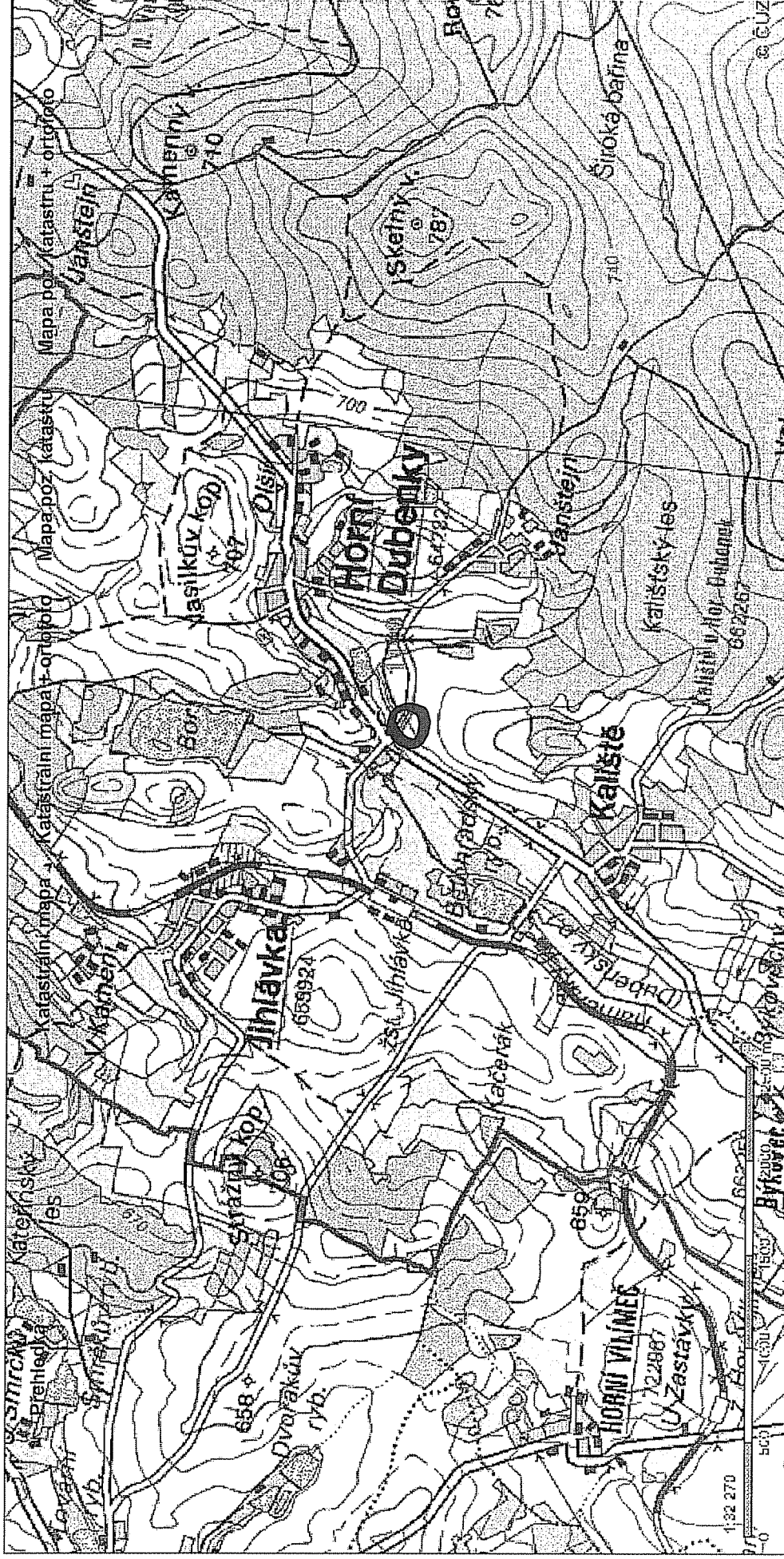

KN

Podrobnější informace k používání mapy, aktualizaci dat a jejího obsahu jsou uvedeny v [nápořádě](#) (PDF formát).

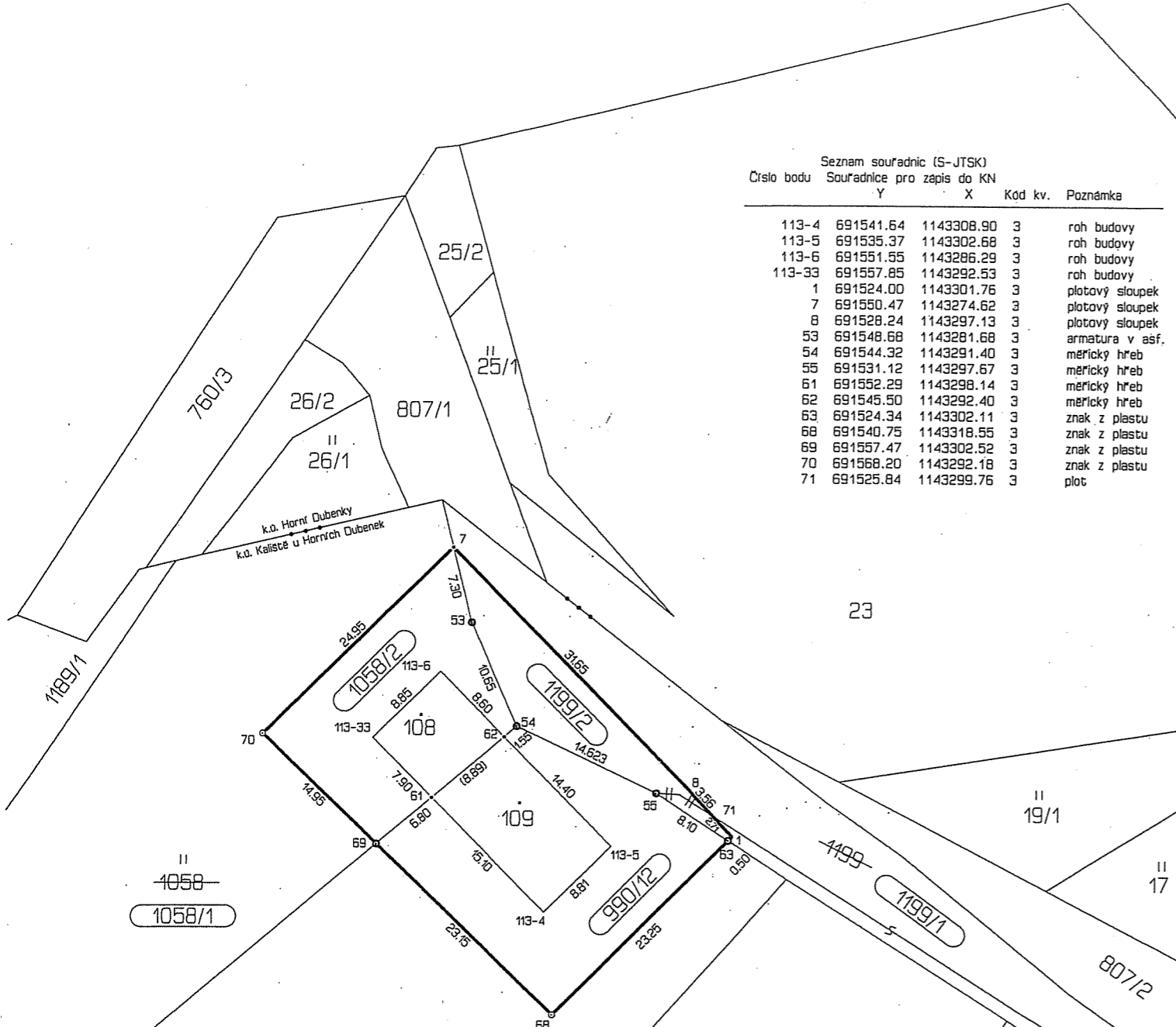

Seznam souřadnic (S-JTSK)  
Číslo bodu    Souřadnice pro zápis do KN  
                  Y            X    Kód kv.    Poznámka

113-4	691541.64	1143308.90	3	roh budovy
113-5	691535.37	1143302.68	3	roh budovy
113-6	691551.55	1143286.29	3	roh budovy
113-33	691557.85	1143292.53	3	roh budovy
1	691524.00	1143301.76	3	plotový sloupek
7	691550.47	1143274.62	3	plotový sloupek
8	691528.24	1143297.13	3	plotový sloupek
53	691548.68	1143281.68	3	armatura v asf.
54	691544.32	1143291.40	3	měřický hřeb
55	691531.12	1143297.67	3	měřický hřeb
61	691552.29	1143298.14	3	měřický hřeb
62	691545.50	1143292.40	3	měřický hřeb
63	691524.34	1143302.11	3	znak z plastu
68	691540.75	1143318.55	3	znak z plastu
69	691557.47	1143302.52	3	znak z plastu
70	691568.20	1143292.18	3	znak z plastu
71	691525.84	1143299.76	3	plot

**Úřad městyse Batelova - stavební úřad**  
 Ve smyslu § 82 odst. (3) zák. č. 183/2006 sb.  
**souhlasí**  
 s dělením, scelováním a změnou kultury pozemků  
 dle tohoto GPL 31. 01. 2011  
 V Batelově dne .....

*Handwritten signature*



VÝKAZ DOSAVADNÍHO A NOVÉHO STAVU ÚDAJŮ KATASTRU NEMOVITOSTÍ														
Dosavadní stav				Nový stav										
Označení pozemku parc. číslem	Výměra parcely		Druh pozemku	Označení pozemku parc. číslem	Výměra parcely		Druh pozemku	Typ stavby	Způsob využití	Způsob určení výměr	Porovnání se stavem evidence právních vztahů			
	ha	m <sup>2</sup>	Způsob využití		ha	m <sup>2</sup>	Způsob využití				Díl přechází z pozemku označeného v katastru nemovitostí	dřívější poz. evidenci	Číslo listu vlastnictví	Výměra dílu
												ha	m <sup>2</sup>	
st.108	*1)	41	zast. pl.	st.108	73	zast. pl.	bez čp/če tech.vyb	2	st.108	178	73	celá		
st.109	*2)	63	zast. pl.	st.109	31	zast. pl.	bez čp/če tech.vyb	2	st.109	148	31	celá		
990/10	*3)	99	travní p.	990/10	83	travní p. ostat. pl.		0	990/10	148	83			
				990/12	28	jiná plocha		2	990/10	148	3	28		
1058	*4)	83	travní p.	1058/1	18	travní p. ostat. pl.		0	1058	178	18	00		
				1058/2	51	ostat. pl. silnice		2	1058	178	2	51		
1199		38	ostat. pl. silnice	1199/1	47	ostat. pl. silnice		0	1199	103	47	92		
				1199/2	46	jiná plocha		2	1199	103	1	46		
		72	04			72	04							

- \*1) Změna výměry +32 m2 podle §29, odst.1, písm. c vyhlášky č.26/2007 u parcely č.st.108
- \*2) Změna výměry -32 m2 podle §29, odst.1, písm. c vyhlášky č.26/2007 u parcely č.st.109
- \*3) Změna výměry +32 m2 podle §29, odst.1, písm. c vyhlášky č.26/2007 u parcely č.990/10
- \*4) Změna výměry -32 m2 podle §29, odst.1, písm.c vyhlášky č.26/2007 u parcely č.1058

Zpřesnění geometrického a polohového určení pozemků podle § 19a odst.4 katastrálního zákona a navržené v tomto geometrickém plánu lze v katastru nemovitostí provést jen na základě souhlasného prohlášení podle § 85 odst. 6 katastrální vyhlášky.

Výkaz údajů o bonitovaných půdně ekologických jednotkách (BPEJ) k parcelám nového stavu											
Parcelní číslo podle		Kód BPEJ	Výměra		BPEJ na dílu parcely	Parcelní číslo podle		Kód BPEJ	Výměra		BPEJ na dílu parcely
katastru nemovitostí	zjednodušené evidence		ha	m <sup>2</sup>		katastru nemovitostí	zjednodušené evidence		ha	m <sup>2</sup>	
990/10		93621	31	09	990/10						
		93644	65	74	990/10						
1058/1		96811	4	97	1058						
		93644		30	1058						
		93621	12	73	1058						

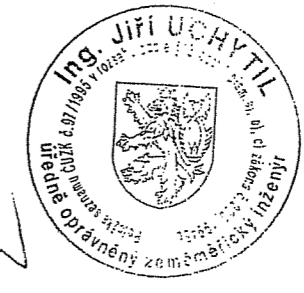
Dělit nebo scelovat pozemky lze jen na základě územního rozhodnutí, pokud podmínky pro ně nejsou stanoveny jiným rozhodnutím nebo opatřením.

<b>GEOMETRICKÝ PLÁN pro</b> rozdělení pozemku průběh vytyčené nebo vlastnické upřesněné hranice pozemků Vyhotovil: Eva Uchytílová Sládkova 73 Jihlava		Náležitostmi a přesností odpovídá právním předpisům. 		Katastrální úřad, katastrální pracoviště souhlasí s očíslováním parcel. 	
Číslo plánu: 117-83/2010	Okres: Jihlava	Geometrický plán ověřil úředně oprávněný zeměměřičský inženýr:		Souhlas katastrálního úřadu, katastrálního pracoviště potvrдил:	
Obec: Kaliště	Katastrální území: Kaliště u Hor.Dubenek	Ing. Jiří Uchytíl		Renata Hrušková	
Mapový list: KM-D	Kód způsobu určení výměr je určen podle §77 odst. 2 vyhlášky č. 26/2007 Sb.	Dne 16.11.2010	Číslo 140/2010	Dne 25. 11. 2010	Číslo 1332/2010
Dosavadním vlastníkům pozemků byla poskytnuta možnost seznámit se v terénu s průběhem navrhovaných nových hranic, které byly označeny předepsaným způsobem: plot.sloupky, znaky z plastu, měř.hřeby, roxor		Úředně oprávněný zeměměřičský inženýr odpovídá za odbornou úroveň geometrického plánu, za dosažení předepsané přesnosti a za správnost a úplnost náležitostí podle právních předpisů.		Jeden provpis geometrického plánu a předepsané přílohy jsou uloženy u katastrálního úřadu, katastrálního pracoviště.	