ROWANET - krajská páteřní optická telekomunikační síť. Metropolitní sítě obcí v regionu / ROWANET - regional backbone telecommunications network. Metropolitan networks of municipalities in the region.

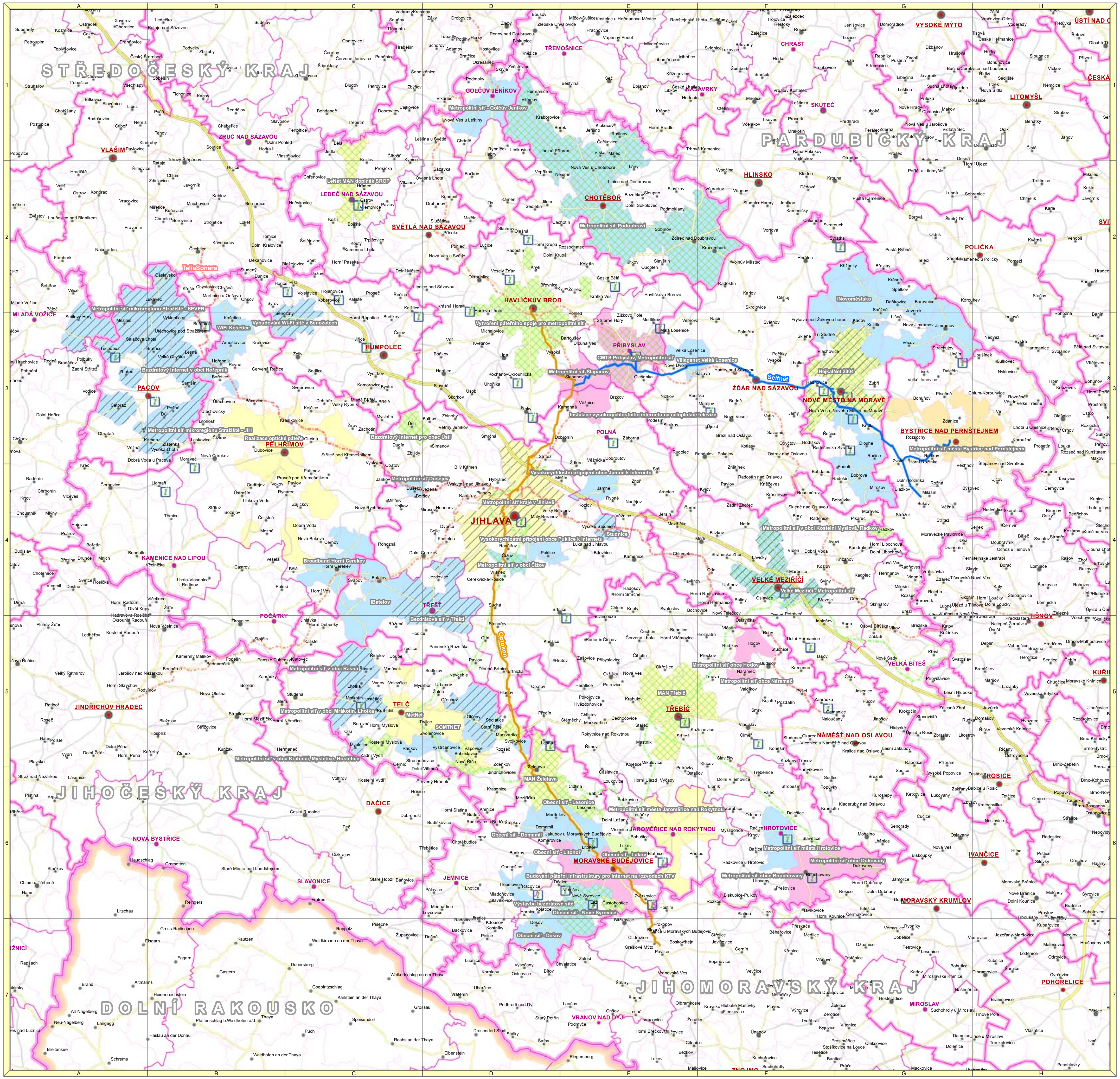

Evropa
Europe

Česká republika - kraje 2005
Czech Republic - regions 2005

Rejstřík / Index

Názvy obcí jsou řazeny abecedně. V závorce je uveden správní obvod obce s rozšířenou působností, do kterého obec přísluší.
Names of municipalities are filed in alphabetical order. The administrative district of the municipality with extended jurisdiction to which the municipality belongs is in brackets.

A
Arneštovice (Pelhřimov) B-3
Arnolec (Jihlava) E-4

B
Babice (M. Budějovice) E-6
Bácovice (Pelhřimov) B-3
Bačice (Třebíč) F-6
Bačkov (Havl. Brod) D-2
Bačkovice (M. Budějovice) D-7
Baliny (V. Meziříčí) F-4
Bartoušov (Havl. Brod) E-3
Batelov (Jihlava) C-4
Bělá (Pelhřimov) C-4
Bělá (Světlá n. S.) C-1
Benetice (Třebíč) E-5
Bezděkov (Chotěboř) E-2
Bílý Kámen (Jihlava) D-4
Biskupice-Pulkov (Třebíč) F-6
Bitovčice (Jihlava) E-4
Blatnice (M. Budějovice) E-6
Blažkov (Bystřice n. P.) G-4
Blízkov (V. Meziříčí) F-4
Bobrová (N. Město n. M.) G-4
Bobrůvka (N. Město n. M.) G-4
Bohdalec (Žďár n. S.) F-4
Bohdalín (Pelhřimov) A-4
Bohdalov (Žďár n. S.) F-3
Bohuňov (Bystřice n. P.) G-3
Bohuslavice (Telč) D-5
Bohušice (M. Budějovice) E-6
Bochovice (Třebíč) F-4
Bojiště (Světlá n. S.) C-2
Boňkov (Havl. Brod) D-3
Borek (Chotěboř) D-1
Borovná (Telč) C-5
Borovnice (N. Město n. M.) G-2
Boršov (Jihlava) C-4
Bory (V. Meziříčí) F-4
Bořetice (Pelhřimov) B-3
Bořetín (Pelhřimov) A-4
Božejov (Pelhřimov) B-4
Bransouze (Třebíč) E-5
Bratřice (Pacov) B-3
Brtnice (Jihlava) D-4
Brtnička (Jihlava) D-5
Brzkov (Jihlava) E-3
Břevnice (Havl. Brod) D-2
Březejc (V. Meziříčí) F-4
Březí (V. Meziříčí) G-4
Březí nad Oslavou (Žďár n. S.) F-3
Březník (Náměšť n. O.) G-6
Březské (V. Meziříčí) G-5
Budeč (Žďár n. S.) F-3
Budíkov (Humpolec) C-3
Budišov (Třebíč) F-5
Budkov (M. Budějovice) D-6
Bukov (Bystřice n. P.) G-4
Buřenice (Pacov) B-3
Bystrá (Humpolec) C-3
Bystřice nad Pernšt. (Bystřice n. P.) G-3
Býšovec (Bystřice n. P.) G-4

C
Cejle (Jihlava) D-4
Cerekvička-Rosice (Jihlava) D-4
Cetoraz (Pacov) A-3
Cidlina (M. Budějovice) E-6
Cikháj (Žďár n. S.) F-2

Č
Čachotín (Chotěboř) D-2
Čáslavice (Třebíč) E-6
Čáslavsko (Pacov) B-2
Častohostice (M. Budějovice) E-6
Častrov (Pelhřimov) B-4
Čečkovice (Chotěboř) E-1
Čechočovice (Třebíč) E-5
Čechtín (Třebíč) E-5
Čejov (Humpolec) C-3
Čelistná (Pelhřimov) B-4
Černá (V. Meziříčí) E-4
Černíč (Telč) C-6
Černov (Pelhřimov) C-4
Černovice (Pelhřimov) A-4
Červená Lhota (Třebíč) E-5
Červená Řečice (Pelhřimov) B-3
Česká Bělá (Havl. Brod) E-2
Čihalín (Třebíč) E-5
Číhošť (Světlá n. S.) C-2
Číchov (Třebíč) E-5
Číkov (Náměšť n. O.) G-5
Číměř (Třebíč) F-5
Čížkov (Pelhřimov) B-3
Čížov (Jihlava) D-4

D
Dalečín (Bystřice n. P.) G-3
Dalešice (Třebíč) F-6
Daňkovice (N. Město n. M.) G-2
Dědice (M. Budějovice) D-6
Dehtáře (Pelhřimov) C-3
Dešov (M. Budějovice) D-7
Dlouhá Brtnice (Jihlava) D-5
Dlouhá Ves (Havl. Brod) E-3
Dlouhé (N. Město n. M.) G-3
Dobrá Voda (Pelhřimov) C-4
Dobrá Voda (V. Meziříčí) F-4
Dobrá Voda u Pacova (Pacov) B-4
Dobronín (Jihlava) E-3
Dobroutov (Jihlava) E-4
Dolní Cerekev (Jihlava) C-4
Dolní Heřmanice (V. Meziříčí) F-5
Dolní Krupá (Havl. Brod) D-2
Dolní Lažany (M. Budějovice) E-6
Dolní Libochová (V. Meziříčí) G-4
Dolní Město (Světlá n. S.) C-2
Dolní Rožínka (Bystřice n. P.) G-4
Dolní Sokolovec (Chotěboř) E-2
Dolní Vilémovice (Třebíč) F-6
Dolní Vilímeč (Telč) D-5
Domamil (M. Budějovice) D-6
Doupě (Telč) C-5
Druhanov (Světlá n. S.) D-2
Dubovice (Pelhřimov) B-3
Dudín (Jihlava) C-3
Dukovany (Třebíč) G-6
Důl (Pacov) B-3
Dušejov (Jihlava) C-4
Dvorce (Jihlava) D-4
Dyjice (Telč) D-5

E
Eš (Pacov) A-3

F
Fryšava pod Žák. h. (N. Město n. M.) F-3

G
Golčův Jeníkov (Havl. Brod) D-1

H
Habry (Havl. Brod) D-2
Hamry nad Sázavou (Žďár n. S.) F-3
Hartvíkovice (Náměšť n. O.) F-6
Havlíčkova Borová (Havl. Brod) E-2
Havlíčkův Brod (Havl. Brod) D-3
Herálec (Havl. Brod) D-3
Herálec (Žďár n. S.) F-2
Heraltice (Třebíč) E-5
Heřmanice (Chotěboř) D-1
Heřmanov (V. Meziříčí) G-4
Hladov (Jihlava) D-5
Hluboké (Náměšť n. O.) G-5
Hněvkovice (Světlá n. S.) C-2
Hodice (Jihlava) D-5
Hodíškov (Žďár n. S.) F-3
Hodov (Třebíč) F-5
Hojanovice (Humpolec) C-2
Hojkov (Jihlava) C-4
Hojovice (Pelhřimov) A-4
Horní Cerekev (Pelhřimov) C-4
Horní Dubenky (Jihlava) C-5
Horní Heřmanice (Třebíč) F-4
Horní Krupá (Havl. Brod) D-2
Horní Libochová (V. Meziříčí) G-4
Horní Myslová (Telč) C-5
Horní Paseka (Světlá n. S.) C-2
Horní Radslavice (V. Meziříčí) F-4
Horní Rápotice (Humpolec) C-3
Horní Rožínka (Bystřice n. P.) G-3
Horní Smrčné (Třebíč) E-4
Horní Újezd (Třebíč) E-6
Horní Ves (Pelhřimov) C-4
Horní Vilémovice (Třebíč) E-5
Hornice (M. Budějovice) D-6
Hořepník (Pelhřimov) B-3
Hořice (Humpolec) B-2
Hostětice (Telč) C-5
Hradec (Světlá n. S.) C-2
Hrotovice (Třebíč) F-6
Hroznatín (Třebíč) F-5
Hrutov (Jihlava) D-5
Hubenov (Jihlava) D-4
Humpolec (Humpolec) C-3
Hurtova Lhota (Havl. Brod) D-3
Hvězdoňovice (Třebíč) E-5
Hybrálec (Jihlava) D-4

CH
Chlístov (Třebíč) E-5
Chlum (Třebíč) E-4
Chlumek (V. Meziříčí) E-4
Chlumětín (Žďár n. S.) F-2
Chlum-Korouhvice (Bystřice n. P.) H-3
Chotěboř (Chotěboř) E-2
Chotěbudice (M. Budějovice) D-6
Chrtníč (Havl. Brod) D-1
Chřenovice (Světlá n. S.) C-2
Chýstovice (Pelhřimov) B-2
Chyšná (Pelhřimov) B-2

J
Jabloňov (V. Meziříčí) F-5
Jakubov u M. Budějovic (M. Budějovice) E-6
Jamné (Jihlava) E-4
Jámy (Žďár n. S.) F-3
Jankov (Pelhřimov) C-4
Jaroměřice nad Rokytnou (Třebíč) E-6
Jasenice (Náměšť n. O.) G-5
Javorek (N. Město n. M.) G-3
Jedlá (Světlá n. S.) C-1
Jemnice (M. Budějovice) D-6
Jersín (Jihlava) E-4
Jeřišno (Chotěboř) E-1
Jezdovice (Jihlava) D-4
Ježená (Jihlava) D-4
Ježov (Humpolec) C-2
Jihlava (Jihlava) D-4
Jihlávka (Jihlava) C-5
Jilem (Chotěboř) D-2
Jimramov (N. Město n. M.) G-3
Jindřichovice (Telč) D-6
Jinošov (Náměšť n. O.) G-5
Jiratice (M. Budějovice) D-7
Jiřice (Humpolec) C-3
Jitkov (Chotěboř) E-2
Jívoví (V. Meziříčí) F-4

K
Kadolec (V. Meziříčí) G-4
Kadov (N. Město n. M.) G-3
Kalhov (Jihlava) D-3
Kaliště (Humpolec) C-2
Kaliště (Jihlava) C-5
Kámen (Havl. Brod) D-2
Kámen (Pacov) B-3
Kamenice (Jihlava) E-4
Kamenice nad Lipou (Pelhřimov) B-4
Kamenná (Jihlava) E-3
Kamenná (Třebíč) F-5
Kamenná Lhota (Světlá n. S.) C-2
Karlov (Žďár n. S.) F-2
Kdousov (M. Budějovice) D-6
Kejžlice (Humpolec) C-3
Kladeruby nad Oslavou (Náměšť n. O.) G-6
Klatovec (Telč) C-5
Klokočov (Chotěboř) E-1
Klučov (Třebíč) F-5
Kněževes (Žďár n. S.) F-4
Kněžice (Jihlava) D-5
Knínice (Telč) D-6
Knyk (Havl. Brod) D-2
Koberovice (Humpolec) C-2
Kochánov (Havl. Brod) D-3
Kojatice (M. Budějovice) D-6
Kojatín (Třebíč) F-5
Kojčice (Pelhřimov) C-3
Kojetice (Třebíč) E-6
Kojetín (Havl. Brod) E-2
Komárovice (M. Budějovice) D-6
Komorovice (Humpolec) C-3
Koněšín (Třebíč) F-5
Korouhné (Bystřice n. P.) H-3
Kostelec (Jihlava) D-4
Kostelní Myslová (Telč) C-5
Kostníky (M. Budějovice) D-7
Košetice (Pelhřimov) B-3
Kotlasy (Žďár n. S.) F-3
Kouty (Světlá n. S.) C-2
Kouty (Třebíč) E-4
Kozlany (Třebíč) F-5
Kozlov (Jihlava) E-4
Kozlov (Světlá n. S.) C-2
Kozlov (V. Meziříčí) F-4
Kožichovice (Třebíč) F-5
Kožlí (Světlá n. S.) C-2
Kraborovice (Chotěboř) D-1
Krahulčí (Telč) C-5
Krahulov (Třebíč) E-5
Kralice nad Oslavou (Náměšť n. O.) G-5
Kramolín (Náměšť n. O.) F-6
Krasíkovice (Pelhřimov) C-3
Krásná Hora (Havl. Brod) D-2
Krásné (N. Město n. M.) G-2
Krásněves (Žďár n. S.) F-4
Krasonice (Telč) D-6
Krátká Ves (Havl. Brod) E-2
Krhov (Třebíč) F-6
Krokočín (Náměšť n. O.) G-5
Krucemburk (Chotěboř) F-2
Křeč (Pelhřimov) A-4
Křelovice (Pelhřimov) B-3
Křešín (Pelhřimov) B-2
Křída (N. Město n. M.) G-3
Křižánky (N. Město n. M.) G-2
Křižanov (V. Meziříčí) G-4
Křoví (V. Meziříčí) G-5
Kuklík (N. Město n. M.) G-3
Kundratice (V. Meziříčí) G-4
Kunemil (Světlá n. S.) D-2
Kuroslepy (Náměšť n. O.) G-6
Květinov (Havl. Brod) D-3
Kyjov (Havl. Brod) E-2
Kyjov (Žďár n. S.) F-4
Kynice (Světlá n. S.) C-2

L
Lány (Chotěboř) E-2
Lavičky (V. Meziříčí) F-4
Láz (M. Budějovice) E-6
Ledeč nad Sázavou (Světlá n. S.) C-2
Leskovice (Pelhřimov) B-3
Lesná (M. Budějovice) D-5
Lesná (Pacov) B-3
Lesní Jakubov (Náměšť n. O.) G-5
Lesonice (M. Budějovice) E-6
Lesůňky (Třebíč) E-6
Leškovice (Havl. Brod) D-1
Leština u Světlé (Světlá n. S.) D-1
Lhánice (Náměšť n. O.) G-6
Lhota-Vlasenice (Pelhřimov) B-4
Lhotice (M. Budějovice) D-6
Lhotka (Telč) C-5
Lhotka (Žďár n. S.) F-3
Libice nad Doubravou (Chotěboř) E-2
Libkova Voda (Pelhřimov) B-4
Lidmaň (Pelhřimov) B-4
Lípa (Havl. Brod) D-3
Lipnice nad Sázavou (Havl. Brod) D-2
Lipník (Třebíč) F-6
Lísek (Bystřice n. P.) G-3
Líšná (N. Město n. M.) G-3
Litohoř (M. Budějovice) E-6
Litohošť (Pelhřimov) B-3
Litovany (Třebíč) F-6
Lomy (M. Budějovice) D-6
Loukovice (Třebíč) E-6
Lovčovice (M. Budějovice) D-6
Lučice (Havl. Brod) D-2
Luka nad Jihlavou (Jihlava) E-4
Lukavec (Pacov) B-2
Lukov (M. Budějovice) E-6

M
Malá Losenice (Žďár n. S.) E-3
Malčín (Světlá n. S.) D-2
Maleč (Chotěboř) E-2
Malý Beranov (Jihlava) D-4
Markvartice (Telč) D-5
Markvartice (Třebíč) E-5
Martinice (V. Meziříčí) F-4
Martinice u Onšova (Pelhřimov) B-2
Martínkov (M. Budějovice) D-6
Mastník (Třebíč) E-5
Matějov (Žďár n. S.) F-3
Menhartice (M. Budějovice) D-6
Měřín (V. Meziříčí) F-4
Měšín (Jihlava) D-4
Mezilesí (Pacov) A-3
Meziříčko (M. Budějovice) D-6
Meziříčko (V. Meziříčí) E-4
Mezná (Pelhřimov) B-4
Michalovice (Havl. Brod) D-3
Mikulovice (Třebíč) E-5
Milasín (Bystřice n. P.) G-4
Milešín (V. Meziříčí) G-4
Milíčov (Jihlava) C-4
Mirošov (Jihlava) D-4
Mirošov (N. Město n. M.) G-4
Mladé Bříště (Humpolec) C-3
Mladoňovice (M. Budějovice) D-6
Mnich (Pelhřimov) A-4
Modlíkov (Havl. Brod) E-3
Mohelno (Náměšť n. O.) G-6
Moravec (V. Meziříčí) G-4
Moravecké Pavlovice (Bystřice n. P.) G-4
Moraveč (Pelhřimov) B-4
Moravské Budějovice (M. Budějovice) E-6
Mrákotín (Telč) C-5
Mysletice (Telč) C-5
Mysletín (Humpolec) C-3
Mysliboř (Telč) C-5
Myslibořice (Třebíč) F-6

N
Nadějov (Jihlava) E-4
Naloučany (Náměšť n. O.) G-5
Náměšť nad Oslavou (Náměšť n. O.) G-5
Náramеč (Třebíč) F-5
Nejepín (Chotěboř) E-2
Netín (V. Meziříčí) F-4
Nevcehle (Telč) D-5
Nimpšov (M. Budějovice) E-6
Nížkov (Žďár n. S.) E-3
Nová Buková (Pelhřimov) C-4
Nová Cerekev (Pelhřimov) B-3
Nová Říše (Telč) D-5
Nová Ves (Třebíč) E-5
Nová Ves (V. Meziříčí) G-4
Nová Ves u Chotěboře (Chotěboř) E-2
Nová Ves u Leštiny (Havl. Brod) D-1
Nová Ves u N. Města n. M. (N. Město n. M.) G-3
Nová Ves u Světlé (Světlá n. S.) D-2
Nové Dvory (Žďár n. S.) E-3
Nové Město na Moravě (N. Město n. M.) G-3
Nové Sady (V. Meziříčí) G-5
Nové Syrovice (M. Budějovice) E-6
Nové Veselí (Žďár n. S.) F-3
Nový Jimramov (N. Město n. M.) G-3
Nový Rychnov (Pelhřimov) C-4
Nový Telečkov (Třebíč) F-5
Nyklovice (Bystřice n. P.) H-3

O
Obrataň (Pacov) A-3
Obyčtov (Žďár n. S.) F-3
Ocmanice (Náměšť n. O.) F-5
Odunec (Třebíč) F-6
Okarec (Náměšť n. O.) F-5
Okrouhlice (Havl. Brod) D-2
Okrouhlička (Havl. Brod) D-3
Okřešice (Třebíč) E-5
Okříšky (Třebíč) E-5
Olešenka (Havl. Brod) E-3
Olešná (Havl. Brod) D-2
Olešná (Pelhřimov) C-3
Olšany (Telč) D-5
Olší (Telč) C-5
Ondřejov (Pelhřimov) B-4
Onšov (Pelhřimov) B-2
Opatov (Jihlava) C-4
Opatov (Třebíč) D-5
Oponešice (M. Budějovice) D-6
Ořechov (Telč) D-5
Ořechov (V. Meziříčí) G-4
Oslavice (V. Meziříčí) F-4
Oslavička (V. Meziříčí) F-5
Osová Bítýška (V. Meziříčí) G-5
Osové (V. Meziříčí) F-5
Ostašov (Třebíč) E-6
Ostrov (Světlá n. S.) C-2
Ostrov nad Oslavou (Žďár n. S.) F-3
Otín (Jihlava) D-5
Otín (V. Meziříčí) F-4
Oudoleň (Chotěboř) E-2
Ovesná Lhota (Světlá n. S.) C-2

P
Pacov (Pacov) B-3
Pálovice (M. Budějovice) D-6
Panenská Rozsíčka (Jihlava) D-5
Panské Dubenky (Telč) C-5
Pavlínov (V. Meziříčí) E-4
Pavlov (Jihlava) D-5
Pavlov (Pelhřimov) C-4
Pavlov (Světlá n. S.) C-2
Pavlov (Žďár n. S.) F-4
Pelhřimov (Pelhřimov) B-3
Petráveč (V. Meziříčí) F-5
Petrovice (Třebíč) E-5
Petrůvky (Třebíč) E-6
Pikárec (V. Meziříčí) G-4
Písečné (Bystřice n. P.) G-3
Píšť (Humpolec) C-2
Plandry (Jihlava) D-4
Počátky (Pelhřimov) B-5
Počítky (Žďár n. S.) F-3
Poděšín (Žďár n. S.) E-3
Podmoklany (Chotěboř) E-2
Podmoky (Havl. Brod) D-1
Podolí (N. Město n. M.) F-4
Pohled (Havl. Brod) E-3
Pohleď (Světlá n. S.) D-2
Pokojov (Žďár n. S.) F-3
Pokojovice (Třebíč) E-5
Polesí (Pelhřimov) B-4
Police (M. Budějovice) D-7
Polná (Jihlava) E-3
Polnička (Žďár n. S.) F-3
Popůvky (Náměšť n. O.) F-6
Pošná (Pacov) B-3
Pozďatín (Třebíč) F-5
Proseč (Humpolec) C-2
Proseč pod Křemešníkem (Pelhřimov) C-4
Prosetín (Bystřice n. P.) H-3
Prosíčka (Světlá n. S.) C-2
Předín (Třebíč) D-5
Přeckov (Třebíč) F-5
Přešovice (Třebíč) F-6
Přibyslav (Havl. Brod) E-3
Přibyslavice (Třebíč) E-5
Příseka (Světlá n. S.) D-2
Příštpo (Třebíč) E-6
Pucov (Náměšť n. O.) G-5
Puklice (Jihlava) D-4
Putimov (Pelhřimov) C-4
Pyšel (Třebíč) F-5

R
Rácovice (M. Budějovice) D-6
Račice (N. Město n. M.) G-3
Račice (Třebíč) F-6
Račín (Žďár n. S.) F-3
Radenice (V. Meziříčí) F-4
Radešín (N. Město n. M.) G-4
Radešínská Svratka (N. Město n. M.) G-3
Radkov (Bystřice n. P.) G-4
Radkov (Telč) C-5
Radkovice u Budče (M. Budějovice) D-6
Radkovice u Hrotovic (Třebíč) F-6
Radňoves (V. Meziříčí) G-4
Radňovice (N. Město n. M.) F-3
Radonín (Třebíč) E-5
Radostín (Havl. Brod) D-2
Radostín (Žďár n. S.) F-2
Radostín nad Oslavou (Žďár n. S.) F-4
Radošov (Třebíč) E-4
Radotice (M. Budějovice) D-7
Rančířov (Jihlava) D-4
Rantířov (Jihlava) D-4
Rapotice (Náměšť n. O.) G-5
Rodinov (Pelhřimov) B-4
Rodkov (Bystřice n. P.) G-3
Rohozná (Jihlava) C-4
Rohy (Třebíč) F-5
Rokytnice nad Rokytnou (Třebíč) E-5
Rosička (Žďár n. S.) E-3
Rousměrov (V. Meziříčí) F-4
Rovečné (Bystřice n. P.) H-3
Rovná (Pelhřimov) B-3
Rozseč (Telč) D-5
Rozseč (V. Meziříčí) G-4
Rozsochatec (Havl. Brod) E-2
Rozsochy (Bystřice n. P.) G-3
Rožná (Bystřice n. P.) G-4
Ruda (V. Meziříčí) G-5
Rudíkov (Třebíč) F-5
Rudolec (Žďár n. S.) E-3
Rušinov (Chotěboř) E-1
Růžená (Jihlava) C-5
Rybné (Jihlava) E-4
Rybníček (Havl. Brod) D-1
Rynárec (Pelhřimov) C-4

Ř
Řásná (Telč) C-5
Řečice (Humpolec) C-2
Řečice (N. Město n. M.) F-3
Řídelov (Telč) C-5
Římov (Třebíč) E-5

S
Salačova Lhota (Pacov) A-3
Samšín (Pacov) B-3
Sázava (Žďár n. S.) F-3
Sázavka (Světlá n. S.) D-2
Sazomín (Žďár n. S.) F-3
Sedlatice (Telč) D-5
Sedlec (Náměšť n. O.) F-6
Sedlejov (Telč) D-5
Sedletín (Chotěboř) D-2
Sedlice (Humpolec) C-3
Sejřek (Bystřice n. P.) H-4
Senožaty (Humpolec) B-3
Sirákov (Žďár n. S.) E-3
Skleně (Žďár n. S.) F-3
Sklené nad Oslavou (V. Meziříčí) F-4
Skorkov (Havl. Brod) D-3
Skorotice (Bystřice n. P.) H-4
Skryje (Havl. Brod) D-1
Skřinářov (V. Meziříčí) G-4
Skuhrov (Havl. Brod) D-2
Slavětice (Třebíč) F-6
Slavětín (Chotěboř) E-2
Slavičky (Třebíč) F-5
Slavíkov (Chotěboř) E-2
Slavíkovice (M. Budějovice) D-6
Slavníč (Havl. Brod) D-3
Sloupno (Chotěboř) E-2
Služátky (Světlá n. S.) D-2
Smrčná (Jihlava) D-3
Smrk (Třebíč) F-5
Sněžné (N. Město n. M.) G-3
Sobíňov (Chotěboř) E-2
Spělkov (N. Město n. M.) G-2
Stáj (Jihlava) E-4
Stará Říše (Telč) D-5
Staré Bříště (Humpolec) C-3
Stařeč (Třebíč) E-5
Stojčín (Pelhřimov) B-5
Stonařov (Jihlava) D-4
Strachoňovice (Telč) C-5
Strachujov (Bystřice n. P.) G-3
Stránecká Zhoř (V. Meziříčí) F-4
Strážek (Bystřice n. P.) G-4
Stropešín (Třebíč) F-6
Stříbrné Hory (Havl. Brod) E-3
Střítež (Bystřice n. P.) G-4
Střítež (Jihlava) D-3
Střítež (Pelhřimov) B-4
Střítež (Třebíč) E-5
Střítež pod Křemešníkem (Pelhřimov) C-3
Studenec (Náměšť n. O.) F-5
Studnice (Třebíč) F-5
Sudice (Náměšť n. O.) G-6
Suchá (Jihlava) D-4
Sulkovec (Bystřice n. P.) H-3
Svatoslav (Třebíč) E-4
Svépravice (Pelhřimov) C-3
Světlá nad Sázavou (Světlá n. S.) D-2
Světnov (Žďár n. S.) F-3
Sviny (V. Meziříčí) F-4
Svojkovice (Telč) D-5
Svratka (Žďár n. S.) F-2
Syrov (Humpolec) B-2

Š
Šebkovice (Třebíč) E-6
Šimanov (Jihlava) D-3
Škrdlovice (Žďár n. S.) F-3
Šlapanov (Havl. Brod) E-3
Štěměchy (Třebíč) E-5
Štěpánov nad Svratkou (Bystřice n. P.) H-4
Štěpkov (M. Budějovice) D-6
Štoky (Havl. Brod) D-3
Švábov (Jihlava) C-4

T
Tasov (V. Meziříčí) F-5
Těchobuz (Pacov) A-3
Telč (Telč) C-5
Těmice (Pelhřimov) B-4
Tis (Havl. Brod) D-2
Trnava (Třebíč) F-5
Trpišovice (Světlá n. S.) C-2
Třebelovice (M. Budějovice) D-6
Třebenice (Třebíč) F-6
Třebíč (Třebíč) E-5
Třesov (Náměšť n. O.) F-5
Třešť (Jihlava) D-4
Třeštice (Jihlava) C-5
Tři Studně (N. Město n. M.) F-3

U
Ubušínek (Bystřice n. P.) H-3
Uhelná Příbram (Chotěboř) D-1
Úhořilka (Havl. Brod) D-3
Uhřínov (V. Meziříčí) F-4
Ujčov (Bystřice n. P.) H-4
Újezd (Žďár n. S.) F-3
Unčín (Bystřice n. P.) G-3
Urbanov (Telč) D-5
Úsobí (Havl. Brod) D-3
Ústí (Jihlava) C-3
Ústrašín (Pelhřimov) B-4
Útěchovice (Pelhřimov) B-3
Útěchovice pod Stražištěm (Pacov) B-3
Útěchovičky (Pelhřimov) B-3

V
Valdíkov (Třebíč) F-5
Valeč (Třebíč) F-6
Vanov (Telč) C-5
Vanůvek (Telč) C-5
Vápovice (Telč) D-5
Vatín (Žďár n. S.) F-3
Včelnička (Pelhřimov) B-4
Věcov (N. Město n. M.) G-3
Věchnov (Bystřice n. P.) G-4
Velká Bíteš (V. Meziříčí) G-5
Velká Chyška (Pacov) B-3
Velká Losenice (Žďár n. S.) E-3
Velké Janovice (Bystřice n. P.) G-3
Velké Meziříčí (V. Meziříčí) F-4
Velké Tresné (Bystřice n. P.) H-3
Velký Beranov (Jihlava) E-4
Velký Rybník (Pelhřimov) C-3
Vepříkov (Chotěboř) D-2
Vepřová (Žďár n. S.) E-3
Veselá (Pelhřimov) B-4
Veselý Žďár (Havl. Brod) D-2
Věstín (Bystřice n. P.) H-3
Větrný Jeníkov (Jihlava) D-3
Věž (Havl. Brod) D-3
Věžná (Bystřice n. P.) G-4
Věžná (Pacov) A-3
Věžnice (Jihlava) E-3
Věžnice (Jihlava) E-4
Věžnička (Jihlava) E-4
Vícenice (M. Budějovice) E-6
Vícenice u Náměště n. O. (Náměšť n. O.) F-5
Vídeň (V. Meziříčí) F-4
Vidonín (V. Meziříčí) G-4
Vilanec (Jihlava) D-4
Vilémov (Chotěboř) D-1
Vilémovice (Světlá n. S.) C-2
Vír (Bystřice n. P.) H-3
Víska (Chotěboř) E-2
Vladislav (Třebíč) F-5
Vlachovice (N. Město n. M.) F-3
Vlčatín (Třebíč) F-5
Vlkanov (Světlá n. S.) C-2
Vlkov (V. Meziříčí) G-5
Vojnův Městec (Žďár n. S.) F-2
Vojslavice (Humpolec) C-2
Vokov (Pelhřimov) B-4
Volevčice (Telč) C-5
Výčapy (Třebíč) E-6
Vyklantice (Pacov) B-3
Vyskytná (Pelhřimov) C-4
Vyskytná nad Jihlavou (Jihlava) D-4
Vysoká (Havl. Brod) D-3
Vysoká Lhota (Pacov) B-3
Vysoké (Žďár n. S.) F-3
Vysoké Studnice (Jihlava) E-4
Vystrčenovice (Telč) D-5
Vystrkov (Humpolec) C-3

Z
Záblatí (V. Meziříčí) G-5
Záborná (Jihlava) E-3
Zadní Vydří (Telč) C-5
Zadní Zhořec (V. Meziříčí) F-4
Zahrádka (Náměšť n. O.) F-5
Zachotín (Pelhřimov) C-3
Zajíčkov (Pelhřimov) C-4
Zárubice (Třebíč) F-6
Zašovice (Třebíč) E-5
Zbilidy (Jihlava) C-3
Zbinohy (Jihlava) D-3
Zdeňkov (Telč) D-6
Zhoř (Jihlava) E-4
Zhořec (Pacov) A-3
Zlátenka (Pacov) B-3
Znětínek (Žďár n. S.) F-4
Zubří (N. Město n. M.) G-3
Zvěrkovice (M. Budějovice) E-6
Zvěstovice (Havl. Brod) D-1
Zvole (Bystřice n. P.) G-4
Zvolenovice (Telč) D-5

Z
Záblatí (V. Meziříčí) G-5
Záborná (Jihlava) E-3
Zadní Vydří (Telč) C-5
Zadní Zhořec (V. Meziříčí) F-4
Zahrádka (Náměšť n. O.) F-5
Zachotín (Pelhřimov) C-3
Zajíčkov (Pelhřimov) C-4
Zárubice (Třebíč) F-6
Zašovice (Třebíč) E-5
Zbilidy (Jihlava) C-3
Zbinohy (Jihlava) D-3
Zdeňkov (Telč) D-6
Zhoř (Jihlava) E-4
Zhořec (Pacov) A-3
Zlátenka (Pacov) B-3
Znětínek (Žďár n. S.) F-4
Zubří (N. Město n. M.) G-3
Zvěrkovice (M. Budějovice) E-6
Zvěstovice (Havl. Brod) D-1
Zvole (Bystřice n. P.) G-4
Zvolenovice (Telč) D-5

Ž
Žatec (Telč) D-5
Ždánice (Bystřice n. P.) G-3
Žďár nad Sázavou (Žďár n. S.) F-3
Ždírec (Havl. Brod) E-2
Ždírec (Jihlava) E-4
Ždírec nad Doubravou (Chotěboř) E-2
Želetava (M. Budějovice) D-6
Želiv (Humpolec) C-3
Žirov (Pelhřimov) C-3
Žirovnice (Pelhřimov) B-5
Žižkovo Pole (Havl. Brod) E-3

Legenda / Legend

Optické sítě / Optical networks
- Optokon
- Selfnet
- JME - optika
- TeliaSonera
- ČD optika

Technologie / Technology
- Optika
- Optika bezdrát.
- WiFi
- Mikrovlna
- CATV

Řešení / Solution
- HOTSPOT
- plánovaný stav / scheduled state
- veřejný internet / public internet access

Kraj / Region
- hranice / boundaries
- JIHLAVA — sídlo úřadu / office seat

Obce s rozšířenou působností / Municipalities with extended jurisdiction
- hranice správního obvodu / boundaries of administrative district
- TELČ — sídlo úřadu / office seat

Pověřené obce / Authorized municipalities
- hranice správního obvodu / boundaries of administrative district
- PŘIBYSLAV — sídlo úřadu / office seat

Obce / Municipalities
- hranice správního obvodu / boundaries of administrative district

Základní územní jednotky / Basic territorial units
podle počtu obyvatel v roce 2001 / according to population in 2001
- do 1 000 / up to 1,000 residents
- od 1 001 do 5 000 / from 1,001 to 5,000 residents
- od 5 001 do 10 000 / from 5,001 to 10,000 residents
- od 10 001 do 50 000 / from 10,001 to 50,000 residents
- více než 50 000 / more than 50,000 residents

Silnice / Roads
- dálnice / highway
- silnice 1. třídy / primary state road
- silnice 2. třídy / secondary road
- ostatní komunikace / other roads

Měřítko / Scale : 1 : 200 000

5 0 5 10 15 km

1 centimetr = 2 kilometry
1 centimeter = 2 kilometers

Datové zdroje:

Zákon č. 387/2004 Sb., o změnách hranic krajů a o změně zákona č. 243/2000 Sb., o rozpočtovém určení výnosů některých daní územním samosprávným celkům a některým státním fondům (zákon o rozpočtovém určení daní), ve znění pozdějších předpisů, a zákona č. 314/2002 Sb., o stanovení obcí s pověřeným obecním úřadem a stanovení obcí s rozšířenou působností, a zákona č. 131/2000 Sb., o hlavním městě Praze, ve znění pozdějších předpisů.

Data správního členění © GIS Kraje Vysočina, 2001 - 2005
ArcČR500, © ARCDATA PRAHA, 1997 - 2001

Data sources:

Act No. 387/2004 Coll., on changes of regions' boundaries and on the amendment to Act No. 243/2000 Coll., on budget stipulation of some taxes'yields to territorial self-governing units and to some state funds (Act on budget stipulation of taxes), as subsequently amended, and Act No. 314/2002 Coll., on the definition of municipalities with an authorized municipal office and the definition of municipalities with extended jurisdiction, and Act No. 131/2000 Coll., on the capital Prague, as subsequently amended.

Administrative division data, © The vysočina Region GIS, 2001 – 2004
ArcČR500, © ARCDATA PRAHA, 1997 - 2001

Základní statistické údaje / Basic statistical data

Rozloha kraje (km2) / Area of Region (km2)	6 795,7
Počet obyvatel (k 31.12.2003) /Population (as of 31 December 2003)	510 498
Počet samosprávných obcí / Number of self-governing municipalities	704
Počet obcí se statutem města / Number of municipalities with town status	33
Počet obcí s rozšířenou působností / Number of municipalities with extended jurisdiction	15
Počet pověřených obcí / Number of authorized municipalities	26
Počet matričních úřadů / Number of register offices	89
Průměrný počet obyvatel v obci / Average population of municipality	725
Hustota zalidnění (obyv. km2) / Population density (residents /km2)	75
Průměrný věk obyvatel / Average age of residents	38,9
Podíl obyvatel žijících ve městech (%) / Proportion of residents living in towns (%)	58,6

Informační technologie
Březen 2006

Information technology
March 2006

http://gis.kr-vysocina.cz
http://www.kr-vysocina.cz
http://obce.kr-vysocina.cz

Geografický informační systém kraje Vysočina
Geographic information system of the Vysočina region

Zpracoval a vydal :

Krajský úřad kraje Vysočina, 2006
odbor informatiky - oddělení správy GIS
tel: +420 564 602 160
e-mail: gis@kr-vysocina.cz

Compiled and published by:

Regional Authority of the Vysočina region,
Department of Information Technologies – Section for GIS
tel: +420 564 602 160
e-mail: gis@kr-vysocina.cz

060306_metropolitky2006_v_MP2