

Obsah katastrální mapy a mapy pozemkového katastru se zobrazuje od měřítka 1:5000.

Podrobnější informace k používání mapy, aktualizaci dat a jejího obsahu jsou uvedeny v [nápořádě](#) (PDF formát).

VÝKAZ DOSAVADNÍHO A NOVÉHO STAVU ÚDAJŮ KATASTRU NEMOVITOSTÍ													
Dosavadní stav					Nový stav								
Označení pozemku parc. číslem	Výměra parcely		Druh pozemku Způsob využití	Označení pozemku parc. číslem	Výměra parcely		Druh pozemku Způsob využití	Typ stavby Způsob využití	Způsob určení výměry	Převzetí se stavem evidence právních vztahů			
	ha	m <sup>2</sup>			ha	m <sup>2</sup>				Dělení poz. evidencí	Číslo listu vlastnický	Výměra dílu	
370	5	54	zahradka	370/1	4	93	zahradka		0	370	438	4	93
				370/2		61	ostat. pl. sítě	0	370	61			
571/1	21	97	vodní pl. tek. přirozený	571/1	21	94	vodní pl. tek. přirozený		0	571/1	68	21	94
			571/4	3		ostat. pl. sítě	0	571/1	3				
574	5	09	ostat. pl. sítě	574/1	3	72	ostat. pl. sítě		0	574	120	3	72
				574/2		1	37	ostat. pl. sítě	0	574			1
	32	60			32	60							

Výkaz údajů o bonitovaných půdně ekologických jednotkách (BPEJ) k parcelám nového stavu										
Parcelní číslo podle katastru nemovitostí			Kód BPEJ	Výměra		BPEJ na dílu parcely	Parcelní číslo podle katastru nemovitostí			BPEJ na dílu parcely
zjednodušené evidence	Kód BPEJ	ha		m <sup>2</sup>	zjednodušené evidence		Kód BPEJ	ha	m <sup>2</sup>	
370/1		77001	4	93	370					

Seznam souřadnic (S-JTSK):

Souřadnice pro zápis do KN



Číslo bodu	Y	X	kk	Poznámka
141-59	677508.37	1096906.84	8	
141-64	677505.43	1096899.87	8	
141-66	677505.15	1096907.15	8	
141-67	677503.60	1096891.58	8	
141-131	677474.52	1096918.90	8	
141-135	677473.85	1096910.49	8	
141-140	677471.90	1096890.78	8	
2	677475.71	1096911.13	3	
6	677484.11	1096910.00	3	sloupek
7	677490.53	1096910.14	3	pl. mezník
8	677494.76	1096910.70	3	pl. mezník
9	677497.61	1096911.02	3	pl. mezník
10	677499.80	1096910.75	3	pl. mezník
11	677502.46	1096909.31	3	pl. mezník
12	677504.52	1096909.37	3	chodník
13	677506.22	1096905.91	3	chodník
14	677505.88	1096904.52	3	roh opěry mostu
15	677504.13	1096897.03	3	roh opěry mostu
16	677503.98	1096896.43	3	chodník
17	677495.87	1096897.03	3	chodník

Seznam souřadnic (S-JTSK):

Souřadnice pro zápis do KN

Číslo bodu	Y	X	kk	Poznámka
18	677495.71	1096896.75	3	gabionová zeď
19	677485.72	1096897.46	3	gabionová zeď
20	677485.75	1096897.70	3	gabionová zeď
21	677479.79	1096898.19	3	gabionová zeď
23	677477.74	1096898.10	3	gabionová zeď
24	677475.90	1096897.77	3	gabionová zeď
25	677473.40	1096895.13	3	opěrná zeď
26	677472.17	1096893.55	8	pl. mezník
27	677504.25	1096897.58	3	opěra mostu
29	677505.75	1096903.99	3	opěra mostu
31	677511.90	1096903.52	8	
32	677511.08	1096897.02	8	
34	677504.91	1096897.53	8	
35	677505.34	1096902.23	8	opěra mostu
36	677505.63	1096907.10	8	chodník
180-180-1338	677513.83	1096918.68	8	
180-180-1340	677510.31	1096890.99	8	

Dělit nebo scelovat pozemky lze jen na základě územního rozhodnutí, pokud podmínky pro ně nejsou stanoveny jiným rozhodnutím nebo opatřením.

<b>GEOMETRICKÝ PLÁN</b> pro rozdělení pozemku	Náležitostní a přesností odpovídá právním předpisům.	Katastrální úřad, katastrální pracoviště souhlasí s očíslováním parcel.
		
Vyhotovit: GEOPERFECT s.r.o. Nádražní 226, 582 91 Světlá n.S., IČO: 28080175 Číslo plánu: 166-260/2011 Okres: Havlíčkův Brod Obec: Služátky Kat. území: Služátky Měřítko: KMD Kód způsobu určení výměry je určen podle § 77 odst. 2 vyhlášky č. 28/2007 Sb. v platném znění.	Geometrický plán ověřil úředně oprávněný zeměměřičský inženýr: <b>Ing. Jiří Bouček</b>	Souhlas katastrálního úřadu, kat. pracoviště potvrď: <b>Ing. Jaroslav Beránek</b>
Dosavadním vlastnickým pozemkům byla poskytnuta možnost seznámit se v terénu s průběhem navrhovaných nových hranic, které byly označeny předepsaným způsobem viz. seznam souřadnic	Dne 8.12.2011 Číslo 2399/2011 Úředně oprávněný zeměměřičský inženýr odpovídá za odbornou úroveň geometrického plánu, za dosažení předepsané přesnosti a za správnost a úplnost náležitostí podle právních předpisů.	Dne 30. 01. 2012 Číslo 40/12 Jedan přílohy geometrického plánu a předepsané přílohy jsou uloženy u katastrálního úřadu, katastrálního pracoviště.

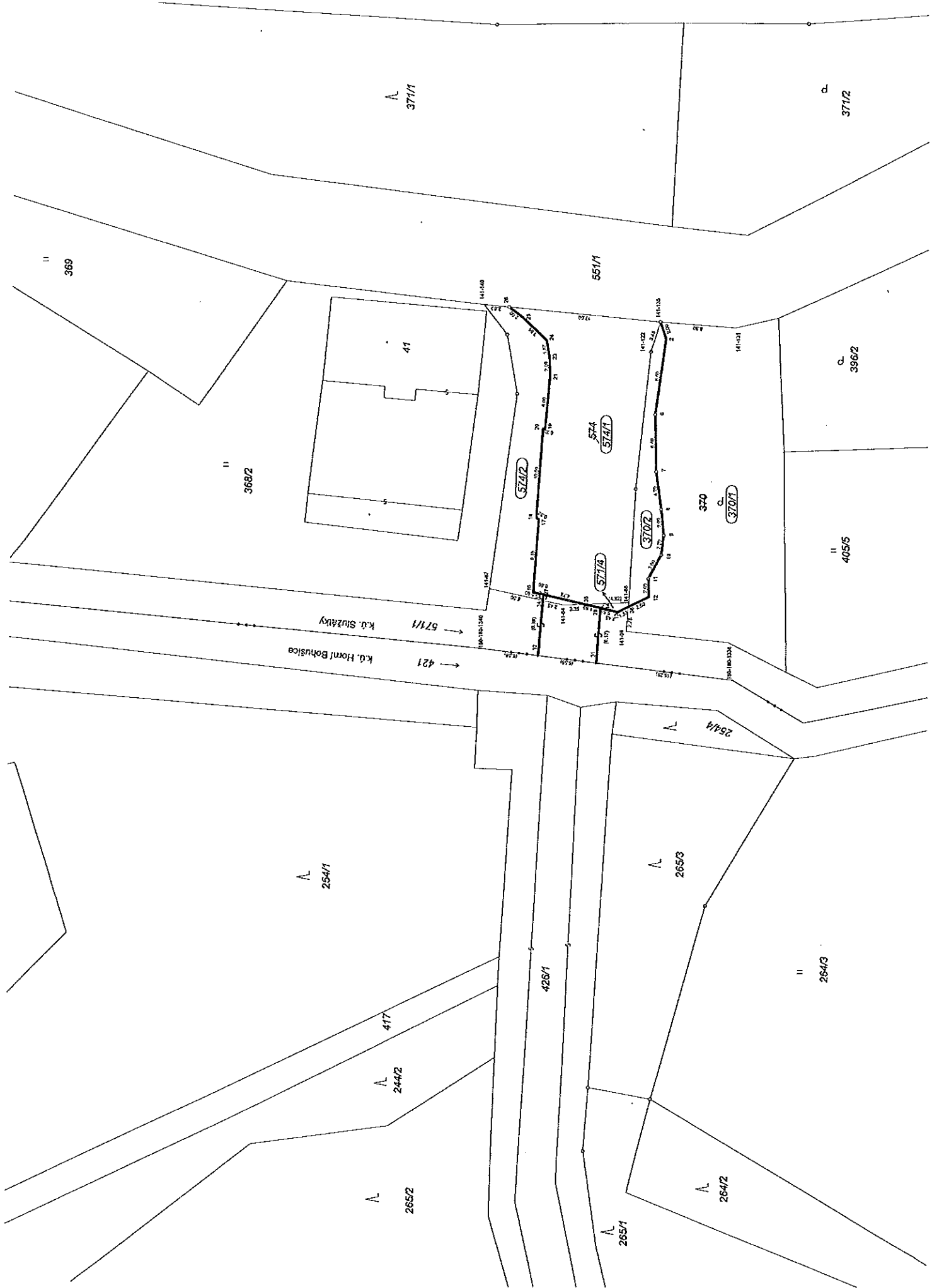

Λ 371/1

α 371/2

|| 369

551/1

|| 368/2

41

α 396/2

|| 405/5

→ 571/1 K.Ú. Služby

→ 421 K.Ú. Horní Bohusice

574/2

574/1

370/2

370/1

574/3

Λ 254/1

Λ 265/3

|| 264/3

417

Λ 244/2

426/1

Λ 265/2

Λ 265/1

Λ 264/2

254/4

VÝKAZ DOSAVADNÍHO A NOVÉHO STAVU ÚDAJŮ KATASTRU NEMOVITOSTÍ																								
Dosavadní stav					Nový stav																			
Označení pozemku parc. číslem	Výměra parcely			Druh pozemku Způsob využití	Označení pozemku parc. číslem	Výměra parcely			Druh pozemku Způsob využití	Typ stavby Způsob využití	Způsob určení výměry	Pozornost se stavem evidence právnických vztahů												
	ha	m <sup>2</sup>				ha	m <sup>2</sup>					D1 přechází z pozemku označeného v		Číslo listu vlastnický	Výměra dílu		Označení dílu							
		ka	cm				ka	cm				katastrální nemovitosti	druhý díl poz. evidenci		ha	m <sup>2</sup>								
254/1	4	48	09	lesní poz.	254/1	4	47	86	lesní poz.		0	254/1	1781	4	47	86								
					254/7							28						ostatní st. sílnice	0	254/1	1781		22	a
																				417	1781		6	b
				254/9			1	lesní poz.			0	254/1	1781			1								
254/4			63	lesní poz.	254/4		48	lesní poz.			0	254/4	2111			48								
					254/8							15						ostatní st. sílnice	0	254/4	2111		15	
265/3			5	27	lesní poz.	265/3	4	43	lesní poz.		0	265/3	2111		4	43								
												265/4						84	ostatní st. sílnice	0	265/3	2111		84
417			13	03	ostatní st. ostatní komunikace	417		12	97	ostatní st. ostatní komunikace	0	417	1781		12	97								
421			38	68	ostatní st. vodní tok přirozený	421/1		38	42	vodní tok přirozený	0	421	184		38	42								
						421/2						26						ostatní st. sílnice	0	421	184		26	
426/1	1	34	12	ostatní st. sílnice	426/1	1	33	73	ostatní st. sílnice		0	426/1	216	1	33	73								
					426/8							39						ostatní st. jiná plocha	0	426/1	216		39	
																				6	39	82		

Seznam souřadnic (S-JTSK):

Souřadnice pro zápis do KN

Číslo bodu	Y	X	kk	Poznámka
29-306	677522.53	1096925.58	8	doč. stab.
29-313	677517.18	1096917.06	8	doč. stab.
29-315	677516.20	1096905.79	8	
29-316	677519.77	1096905.35	8	
159-1	677516.39	1096908.01	8	roh chodníku
180-1316	677559.15	1096902.82	8	
180-1322	677547.85	1096892.70	8	hřeb
180-1324	677544.63	1096892.86	8	
180-1332	677523.76	1096894.21	8	
180-1333	677523.59	1096890.07	8	
180-1337	677514.93	1096890.35	8	
180-1338	677513.83	1096918.68	8	
180-1340	677510.31	1096890.99	8	
217-38	677539.20	1096893.21	8	hřeb
1	677550.97	1096903.35	8	pl. mezník
2	677550.97	1096905.35	3	pl. mezník
3	677537.38	1096906.23	3	pl. mezník
4	677528.10	1096907.15	3	pl. mezník
5	677526.88	1096908.50	3	pl. mezník
6	677522.63	1096909.90	3	pl. mezník
7	677517.65	1096909.86	3	chodník
8	677515.50	1096906.82	3	chodník

Seznam souřadnic (S-JTSK):

Souřadnice pro zápis do KN

Číslo bodu	Y	X	kk	Poznámka
9	677514.84	1096905.12	3	chodník
10	677514.56	1096903.85	3	roh opěry mc
11	677512.76	1096896.39	3	roh opěry mc
12	677512.68	1096895.45	3	chodník
13	677521.93	1096894.59	3	chodník
14	677522.41	1096894.42	3	chodník
15	677522.79	1096894.25	3	chodník
16	677523.18	1096893.87	3	chodník
17	677523.43	1096893.39	3	chodník
18	677524.68	1096893.89	3	chodník
19	677525.11	1096894.12	8	chodník
20	677520.39	1096909.88	8	pl. mezník
21	677515.28	1096895.21	8	chodník
22	677523.73	1096893.51	8	chodník
23	677547.38	1096891.90	3	kraj asfaltu
24	677547.04	1096889.57	3	kraj asfaltu
25	677542.56	1096887.82	3	kraj asfaltu
26	677546.34	1096889.30	8	kraj asfaltu
30	677511.97	1096904.05	8	
31	677511.01	1096896.52	8	
100	677530.01	1096906.33	3	pl. mezník

Dělit nebo sčítat pozemky lze jen na základě územního rozhodnutí, pokud podmínky pro ně nejsou stanoveny jiným rozhodnutím nebo opatřením.

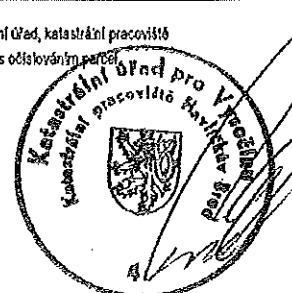
<b>GEOMETRICKÝ PLÁN</b> pro rozdělení pozemku	Náležitosti a přesnosti odpovídá právním předpisům.	Katastrální úřad, katastrální pracoviště souhlasí s odšloubáním parcel
		
Vyhotořil: <b>GEOPERFECT s.r.o.</b> Nádražní 226, 682 91 Světlá n.S., IČO: 28801075 Číslo příkazu: 220-260/2011 Obec: Havlíčkův Brod Katastr. území: Horní Bohušice	Geometrický plán ověřil úředně oprávněný zeměměřičský inženýr	Souhlas katastrálního úřadu, kat. pracoviště potvrzuje:
Mapový list: DKM Kód způsobu určení výměry je určen podle § 77 odst. 2 vyhlášky č. 282/2007 Sb. v platném znění.	Dne 8.12.2011 Číslo 2396/2011 Úředně oprávněný zeměměřičský inženýr odpovídá za odbornou úroveň geometrického plánu, za dosažení předepsané přesnosti a za správnost a úplnost náležitostí podle právních předpisů.	Dne 30. 01. 2012 číslo 79/12 Jeden výtisk geometrického plánu a předepsané přílohy jsou uloženy u katastrálního úřadu, katastrálního pracoviště.
Dosavadním vlastním pozemků byla poskytnuta možnost seznámit se v terénu a průběhem navrhovaných nových hranic, které byly označeny předepsaným způsobem  viz seznam souřadnic		

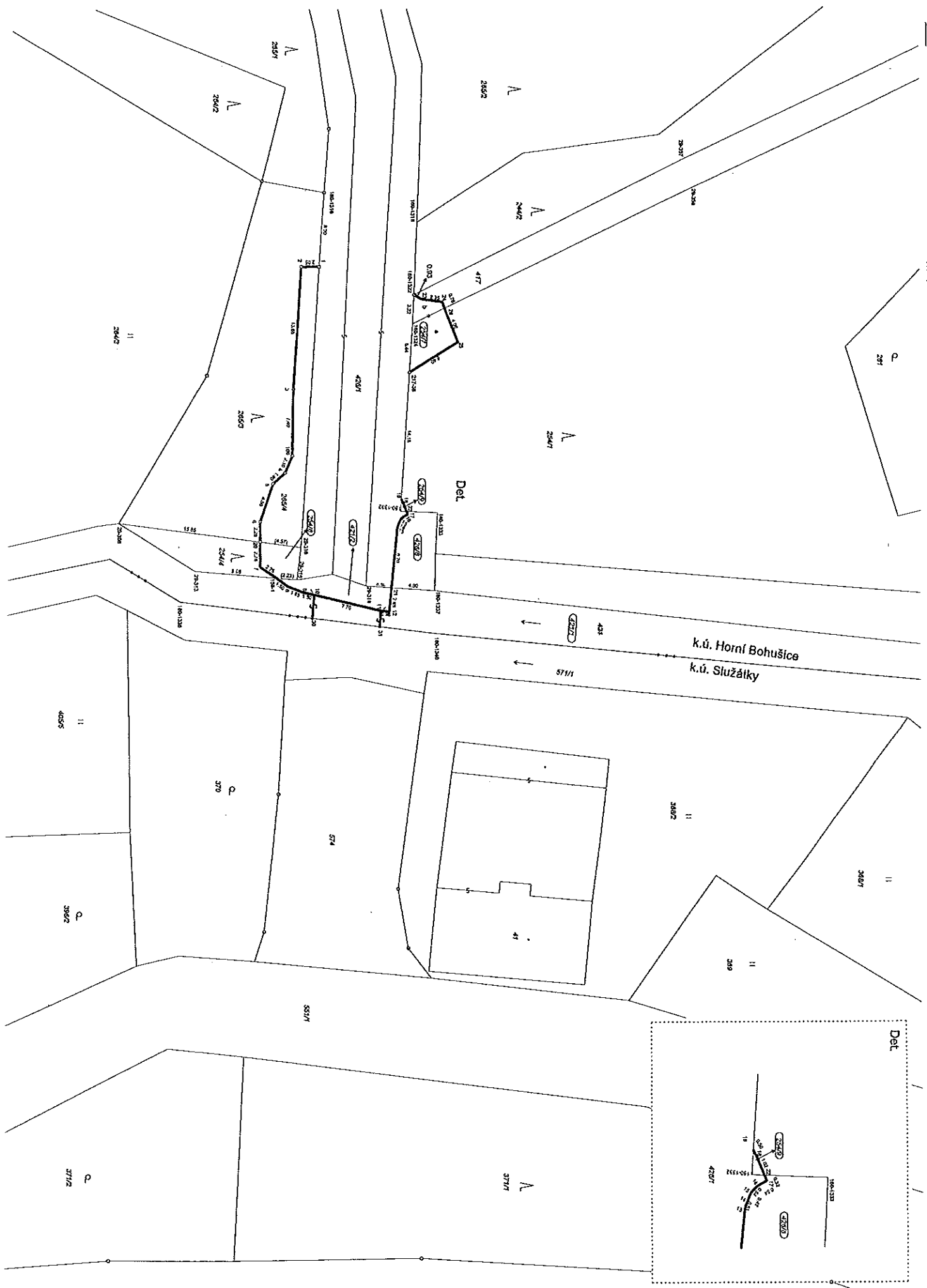

1  
2  
3  
4  
5  
6  
7  
8  
9  
10  
11  
12  
13  
14  
15  
16  
17  
18  
19  
20  
21  
22  
23  
24  
25  
26  
27  
28  
29  
30  
31  
32  
33  
34  
35  
36  
37  
38  
39  
40