

VÝKAZ DOSAVADNÍHO A NOVÉHO STAVU ÚDAJŮ KATASTRU NEMOVITOSTÍ

Dosavadní stav				Nový stav													
Označení pozemku parcelním číslem	Výměra parcely		Druh pozemku	Označení pozemku parcelním číslem	Výměra parcely		Druh pozemku	Typ stavby	Způsob určení výměr	Porovnání se stavem evidence právních vztahů							
	ha	m ²	Způsob využití		ha	m ²	Způsob využití	Způsob využití		Díl přechází z pozemku označeného v		Číslo listu vlastnictví	Výměra dílu		Označení dílu		
		katastru nemovitostí	dřívější poz. evidenci	ha	m ²												
1876/5	24	42	ostat.pl. jiná pl.	1876/5	27	85	ostat.pl. jiná pl.		0								
1876/32	6	22	ostat.pl. jiná pl.	1876/32	13	36	ostat.pl. jiná pl.		2								
1876/31	8	65	ostat.pl. jiná pl.	zaniká													
st. 6157	1	92	zast.pl.	zaniká													
					(41)	(21)				1876/5	10001	24	42	celá			
										1876/32	10001	6	22	celá			
										1876/31	10001	8	65	celá			
										st. 6157	10001	1	92	celá			
												41	21				
	41	21			41	21											

GEOMETRICKÝ PLÁN pro rozdělení pozemku	Geometrický plán ověřil úředně oprávněný zeměměřický inženýr	Stejnopis ověřil úředně oprávněný zeměměřický inženýr
	Jméno, Příjmení: Ing. Jaroslav Karel	Jméno, Příjmení:
	Číslo položky seznamu úředně oprávněných zeměměřických inženýrů: 2641 / 13	Číslo položky seznamu úředně oprávněných zeměměřických inženýrů:
	Dne: 15. listopadu 2017 Číslo: / 2017	Dne: Číslo:
Náležitostmi a přesností odpovídá právním předpisům.	Tento stejnopis odpovídá geometrickému plánu v elektronické podobě uloženému v dokumentaci katastrálního úřadu.	
Zhotovil: Geoperfect s.r.o. Nádražní 226 582 91 Světlá nad Sázavou	Katastrální úřad souhlasil s očíslováním parcel.	
Číslo plánu: 7799 – 1082/2017	Ověření stejnopisu geometrického plánu v listinné podobě	
Okres: Havlíčkův Brod		
Obec: Havlíčkův Brod		
Kat. území: Havlíčkův Brod		
Mapový list: Havlíčkův Brod 6-3/32		
Dosavadním vlastníkům pozemku byla poskytnuta možnost seznámit se v terénu s průběhem navrhovaných nových hranic, které byly označeny předepsaným způsobem: viz.seznam souřadnic		

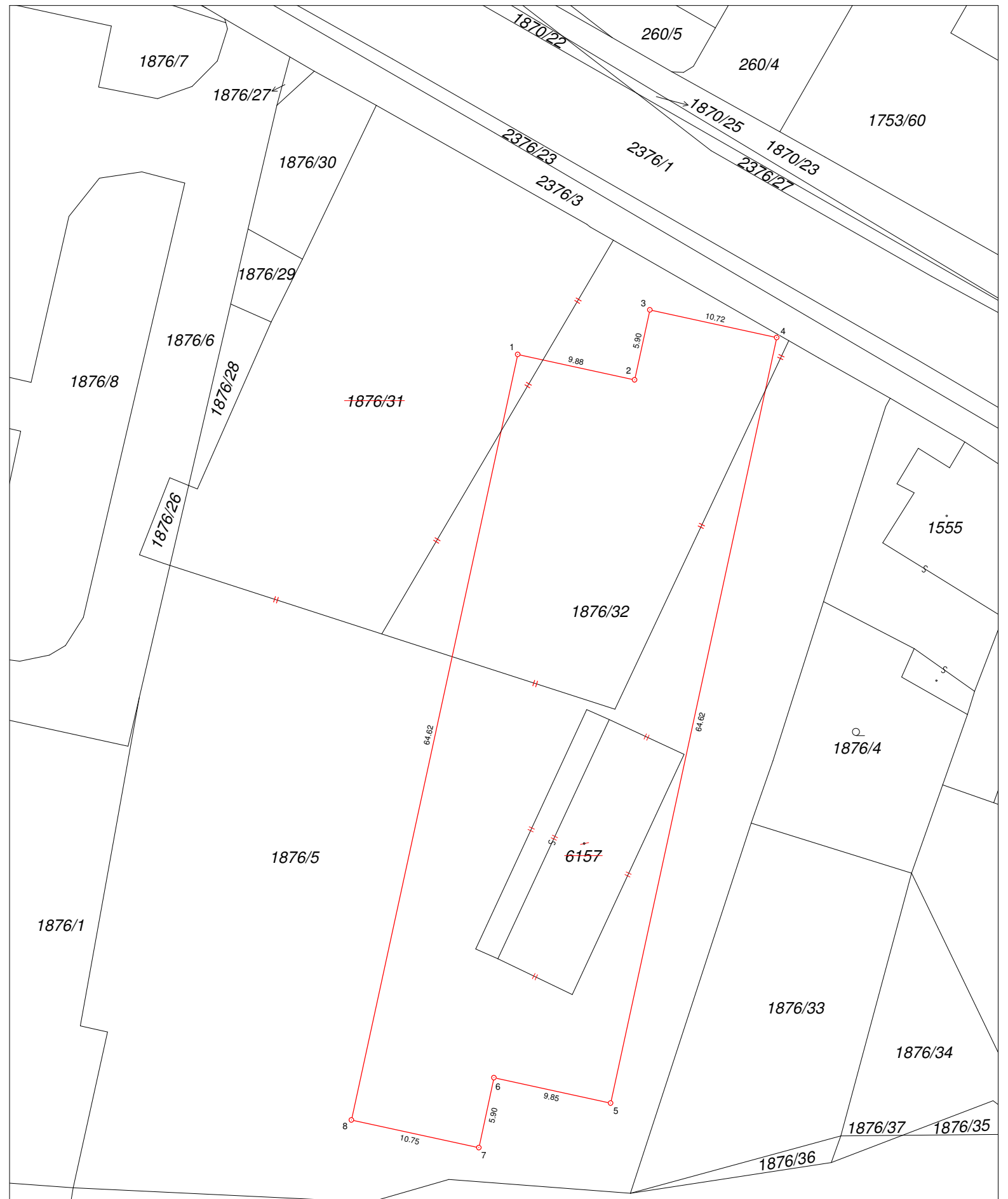

~~1876/31~~

1876/32

6157

1876/4

1876/33

1876/34

1876/37

1876/35

1876/36

1876/38

1876/9

Seznam souřadnic (S-JTSK):
 Souřadnice pro zápis do KN

Číslo bodu	Y	X	kk	Poznámka
1	666830.31	1106990.30	3	hřeb
2	666820.66	1106992.40	3	hřeb
3	666819.41	1106986.63	3	plast.mezník
4	666808.94	1106988.91	3	plast.mezník
5	666822.65	1107052.06	3	hřeb
6	666832.27	1107049.96	3	hřeb
7	666833.52	1107055.73	3	hřeb
8	666844.03	1107053.45	3	hřeb