

Elektronická podatelna (EPD)



Elektronická podatelna zajišťuje zpracování tzv. elektronických podání, která jsou doručena na podatelnu organizace. Je funkční na technice a technologiích běžně fungujících na obcích. Obsluha je speciálně upravena tak, aby byla co nejjednodušší a nevyžadovala žádné speciální znalosti pracovníků úřadů.

Možné typy elektronických podání:

- e-mailová zpráva obsahující text, popř. soubory jako přílohy, obsahující digitální podpis,
- ruční podání z média (disketa, CD), které obsahuje podepsané soubory.

• **Rozbor elektronického podání v modulu EPD.** V tomto kroku se provádí mj. antivirová kontrola a ověření bezchybnosti digitálního podpisu. Obsluha má možnost vytvořit odpověď o stavu podání a výsledku rozboru digitálního podpisu.

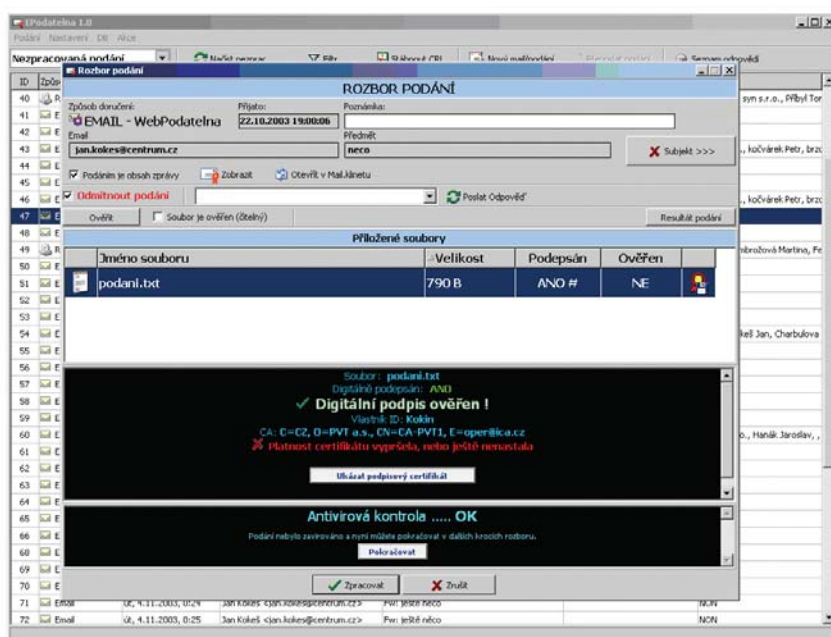

Tato elektronická podatelna je určena pro menší **organizace veřejné správy** a je technologicky přizpůsobena na co **nejjednodušší nasazení**. Pro větší organizace nabízí společnost GORDIC® WebPodatelnu, která je plně provázána na systém Spisové služby (GINIS® SSL), tato varianta je výhodná zejména pro organizace, které již provozují informační systém GINIS® (resp. GINIS® SSL) na svém úřadu.

K provozování této podatelny není potřeba žádný další podpůrný software nebo databázové stroje, stačí pouze standardní PC a operační systém MS Windows 98 a vyšší. Součástí instalace jsou i **nutné a otestované ovladače**.

Elektronická podatelna přijímá a odesílá elektronické emailové zprávy pomocí POP3/SMTP protokolu. Organizace nemusí mít pevné připojení k internetu, postačí i modemové spojení přes běžnou komutovanou linku. Aplikace si sama požádá o to, aby se uživatel připojil k síti Internet, pokud to operace vyžaduje – např. pro

stažení aktuálních seznamů zneplatněných certifikátů tzv. CRL, nebo stažení či kontrolu nových podání a odeslání vytvořených zpráv z podatelny. Přijaté zprávy jsou ukládány na lokální disk do úložiště a informace o zprávě jsou zapisovány do lokální databáze.

Schéma elektronického podání. Elektronická podatelna přijímá zprávy prostřednictvím POP3/SMTP protokolu. Přijaté zprávy jsou ukládány na lokální disk do úložiště a informace o zprávě jsou zapisovány do lokální databáze.

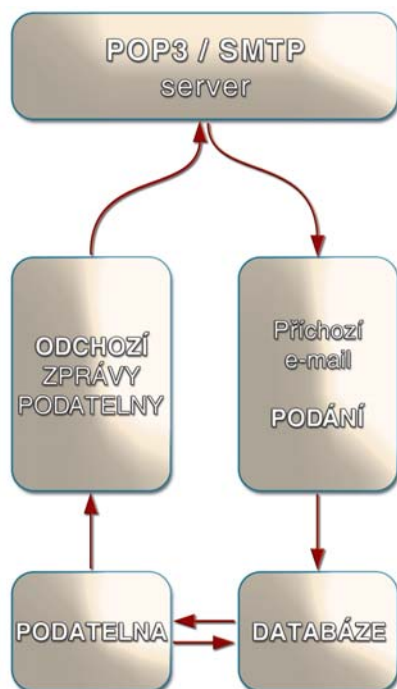

Aplikace umožňuje standardní operace pro práci s přijatými podání, jako antivirovou kontrolu, rozbor digitálního podpisu na jeho bezchybnost, vytvoření záznamu od subjektu který dané podání poslal, vytvoření odpovědi pro subjekt o stavu podání a výsledku rozboru dig. podpisu a závěrečné uložení podání do zpracovaných podání. Po zpracování podání je možné s podáním dále pracovat, předat jej v rámci úřadu k vyřízení, založení, atd.

V rámci elektronické podatelny je podporována:

- archivace podání,
- zálohování archivů na CD,
- tisk podání, odpovědi a podacího deníku.

Distribuční síť GORDIC®. S dotazy na funkčnost modulu EPD a podmínky jeho nasazení se obraťte, prosím, na pracovníky centrály, poboček i distributorů GORDIC® na níže uvedených telefonních číslech a e-mailových adresách.

Další informace o funkcích elektronických podatelen GORDIC® a souvisejících produktech a službách se můžete dozvědět prostřednictvím:

- pracovníků distribuční sítě GORDIC®,
- odborných materiálů GORDIC®,
- portálu www.gordic.cz.

Název organizace	Ulice	PSČ	Město	Telefon	E-mail
GORDIC® spol. s r. o.	Erbenova 4	586 01	Jihlava	567 309 136	gordic@gordic.cz
GORDIC® spol. s r. o.	Na Jarově 4	130 00	Praha 3	284 861 621	gordicph@gordic.cz
GORDIC® spol. s r. o.	Kounicova 6	602 00	Brno	541 519 529	gordicbm@gordic.cz
GORDIC® Distributor KMS software s.r.o.	Brněnská 604/22	586 01	Jihlava	567 304 247	kms@gordic.cz
GORDIC® Distributor FPO s.r.o.	Smetanova 4	678 01	Blansko	516 418 763	fpo@gordic.cz
GORDIC® Distributor HAI DA s.r.o.	Gen. Svobody 802	473 01	Nový Bor	487 726 282	haida@gordic.cz
GORDIC® Distributor DATAB consult s.r.o.	Josefa Stancla 151	686 01	Uherské Hradiště	572 570 087	datab@gordic.cz